



KEMENTERIAN
PERDAGANGAN
REPUBLIK INDONESIA

pd^{si}
Ministry of Trade

MTF (Monthly Trade Figure) Oktober 2022



DAFTAR ISI

PERDAGANGAN LUAR NEGERI	Halaman
1A Neraca Perdagangan Indonesia	2
1B Neraca Perdagangan Indonesia Tahun 2021 dan 2022	4
2 Ringkasan Perkembangan Ekspor Indonesia	6
3A Ekspor Non Migas Menurut Negara Tujuan Utama	9
3B Ekspor Non Migas Menurut Negara Tujuan Utama Tahun 2021 dan 2022	12
4 Neraca Perdagangan Indonesia Dengan Negara Tujuan Utama	13-14
5 Neraca Perdagangan Indonesia Dengan ASEAN	15-16
6 Perkembangan Nilai Ekspor Non Migas Indonesia Menurut HS 2 Dijiit	18
7A Realisasi Ekspor Non Migas 10 Komoditi Utama	20
7B Realisasi Ekspor Non Migas 10 Komoditi Utama Tahun 2021 dan 2022	22
8A Realisasi Ekspor Non Migas 10 Komoditi Potensial	24
8B Realisasi Ekspor Non Migas 10 Komoditi Potensial Tahun 2021 dan 2022	26
9 Realisasi Ekspor Non Migas Indonesia Berdasarkan Koridor Ekonomi/Propinsi	28-29
10 Realisasi Nilai Ekspor Non Migas Indonesia Menurut Pelabuhan	32-33
11 Jumlah Penerbitan SKA Tipe Preferensi	36
12 Perkembangan Impor Non Migas Indonesia Dari Negara Tujuan Utama Ekspor	39
13A Perkembangan Impor Indonesia Menurut Golongan Penggunaan Barang	42
13B Perkembangan Impor Indonesia Menurut Golongan Penggunaan Barang Tahun 2021 dan 2022	44
14 Perkembangan Nilai Impor Non Migas Indonesia Menurut HS 2 Dijiit	46
15 Realisasi Impor Non Migas Indonesia Berdasarkan Koridor Ekonomi/Propinsi	48-49
16 Realisasi Nilai Impor Non Migas Indonesia Menurut Pelabuhan	52-53
17 Perkembangan Harga Beberapa Komoditi Di Pasar Internasional Tahun 2021 dan 2022	56-57

PERDAGANGAN DALAM NEGERI**Halaman**

18	Perkembangan Harga Barang Kebutuhan Pokok Dan Barang Jenis Lainnya Secara Nasional	60-61
19	Perkembangan IHK Dan Inflasi Bulanan (%)	64-65
20	Laju Inflasi Gabungan 90 Kota Tahun 2022	66
21	Inflasi Umum, Inti, Harga Yang Diatur Pemerintah Dan Barang Bergejolak (2012=100)	67
22	Dekomposisi Andil Inflasi Nasional	70
23	Sumbangan Kelompok Pengeluaran Terhadap Inflasi Nasional (2012=100) Bulanan (%)	71

PRODUK DOMESTIK BRUTO

24	Laju Pertumbuhan Kumulatif PDB (%)
25	Distribusi Sektor Terhadap PDB (%)
26	Produk Domestik Bruto Menurut Jenis Pengeluaran Atas Dasar Harga Berlaku
27	Distribusi Produk Domestik Bruto Menurut Jenis Pengeluaran Atas Dasar Harga Berlaku (%)

Halaman

73-74
75-76
77
78

PERDAGANGAN JASA

28	Transaksi Berjalan Jasa (Juta USD)
----	------------------------------------

Halaman

79-81

PERDAGANGAN JASA

29	Nilai Tukar Beberapa Mata Uang Asing Terhadap Rupiah
----	--

Halaman

82

INVESTASI

30	Perkembangan Realisasi Investasi, 2000 - 2021*
31	Realisasi Investasi PMA menurut Sektor
32	Realisasi Investasi PMDN menurut Sektor
33	Realisasi Investasi PMA menurut Negara

Halaman

83
84-85
86-87
88-90

DAFTAR GRAFIK

PERDAGANGAN LUAR NEGERI

Halaman

1A	Grafik Neraca Perdagangan Indonesia	1
1B	Grafik Neraca Perdagangan Indonesia Tahun 2021 dan 2022	3
2	Grafik Ekspor Non Migas Indonesia menurut Sektor	5
3A-1	Grafik Ekspor Non Migas Menurut Negara Tujuan Utama	7
3A-2	Grafik Ekspor Non Migas Indonesia Dengan ASEAN	8
3B-1	Grafik Ekspor Non Migas Indonesia menurut Negara Tujuan Utama Tahun 2021 dan 2022	10
3B-2	Grafik Ekspor Non Migas Indonesia Dengan ASEAN Tahun 2021 dan 2022	11
6	Grafik Ekspor Non Migas Indonesia menurut HS 2 Dijit	17
7A	Grafik Realisasi Ekspor Non Migas 10 Komoditi Utama	19
7B	Grafik Realisasi Ekspor Non Migas 10 Komoditi Utama Tahun 2021 dan 2022	21
8A	Grafik Realisasi Ekspor Non Migas 10 Komoditi Potensial	23
8B	Grafik Realisasi Ekspor Non Migas 10 Komoditi Potensial Tahun 2021 dan 2022	25
9	Grafik Ekspor Non Migas Indonesia Berdasarkan Koridor Ekonomi	27
10	Grafik Ekspor Non Migas Indonesia Menurut Pelabuhan	31
11	Grafik Jumlah Penerbitan SKA Tipe Preferensi	35
12A	Grafik Impor Non Migas Indonesia Dari Negara Tujuan Utama Ekspor	37
12B	Grafik Impor Non Migas Indonesia Dengan ASEAN	38
13A	Grafik Persentase Impor Menurut Golongan Barang Indonesia	41
13B	Grafik Perkembangan Impor Indonesia	43
14	Grafik Impor Non Migas Indonesia Menurut HS 2 Dijit	45
15	Grafik Impor Non Migas Indonesia Berdasarkan Koridor Ekonomi/Propinsi	47
16	Grafik Impor Non Migas Indonesia Menurut Pelabuhan	51
17	Grafik Perkembangan Harga Beberapa Komoditi Di Pasar Internasional Tahun 2021 dan 2022	55

DAFTAR GRAFIK

PERDAGANGAN DALAM NEGERI

Halaman

- | | |
|----|--|
| 18 | Grafik Perkembangan Harga Eceran Beberapa Barang Komoditas Strategis |
| 19 | Grafik Perkembangan IHK Dan Inflasi Bulanan (%) |
| 22 | Grafik Dekomposisi Andil Inflasi Nasional |

59
63
69

PERKEMBANGAN PERDAGANGAN LUAR NEGERI

Periode : September* 2022

PUSAT DATA DAN SISTEM INFORMASI
SEKRETARIAT JENDERAL
KEMENTERIAN PERDAGANGAN



USD Miliar

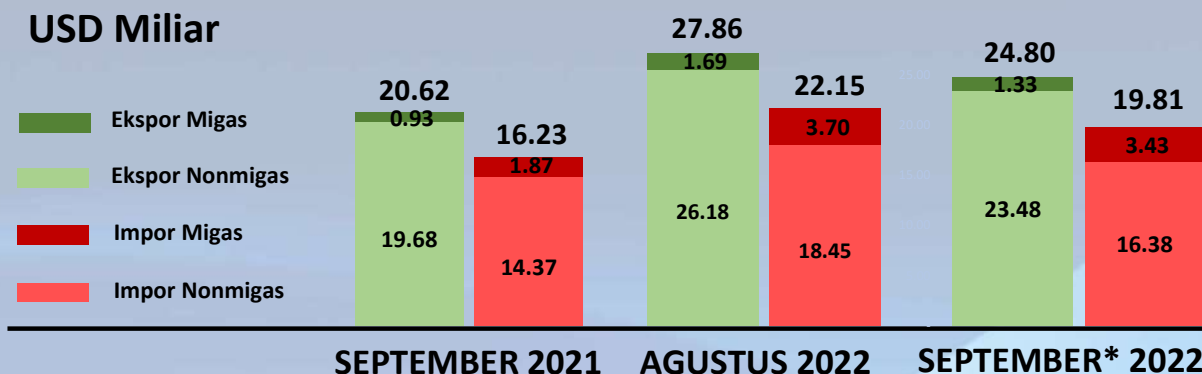

EKSPOR

20.28 %



Bila dibandingkan
September 2021

10.99 %



Bila dibandingkan
Agustus 2022

EKSPOR

IMPOR

IMPOR

22.02 %



Bila dibandingkan
September 2021

10.58 %



Bila dibandingkan
Agustus 2022

NERACA PERDAGANGAN



MIGAS

DEFISIT
USD 2.1 Miliar

SURPLUS
USD 4.99
Miliar



NON
MIGAS

SURPLUS
USD 7.09 Miliar

EKSPOR NON MIGAS



USD Miliar

IMPOR NON MIGAS

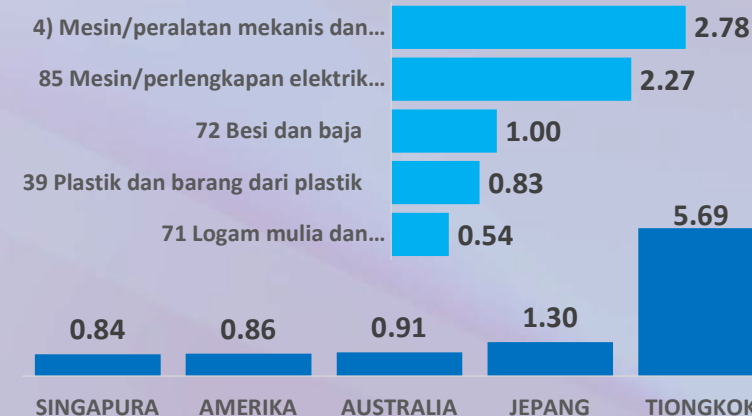

USD Miliar

Halaman:

1 | 2

© PDSI (Pusat Data dan Sistem Informasi) 2022

* Angka Sementara
Sumber: BPS (diolah, PDSI)

PERKEMBANGAN PERDAGANGAN LUAR NEGERI

Periode : Januari-September* 2022

PUSAT DATA DAN SISTEM INFORMASI
SEKRETARIAT JENDERAL
KEMENTERIAN PERDAGANGAN



USD Miliar

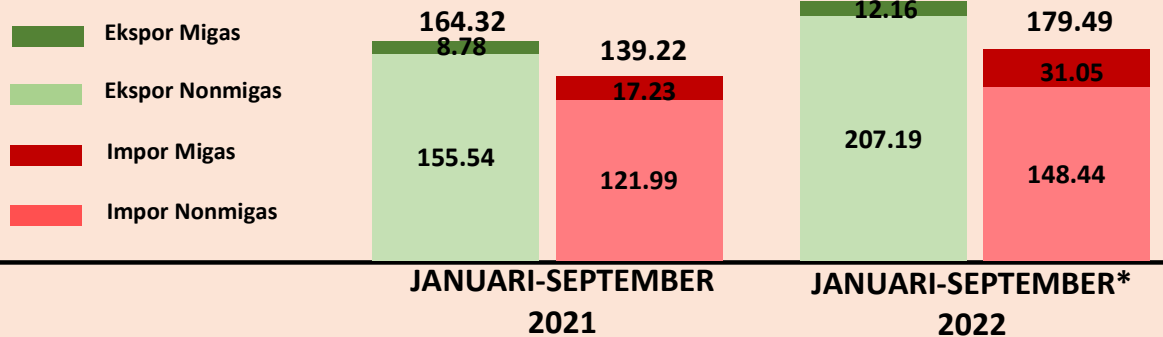

EKSPOR

33.49 %



Dibandingkan
JANUARI-
SEPTEMBER 2021

EKSPOR

IMPOR

IMPOR

28.93 %



Dibandingkan
JANUARI-
SEPTEMBER 2021

NERACA PERDAGANGAN



MIGAS

DEFISIT
USD 18.89 Miliar

SURPLUS
USD 39.87
Miliar



NON
MIGAS

SURPLUS
USD 58.75 Miliar

EKSPOR NON MIGAS



USD Miliar

IMPOR NON MIGAS

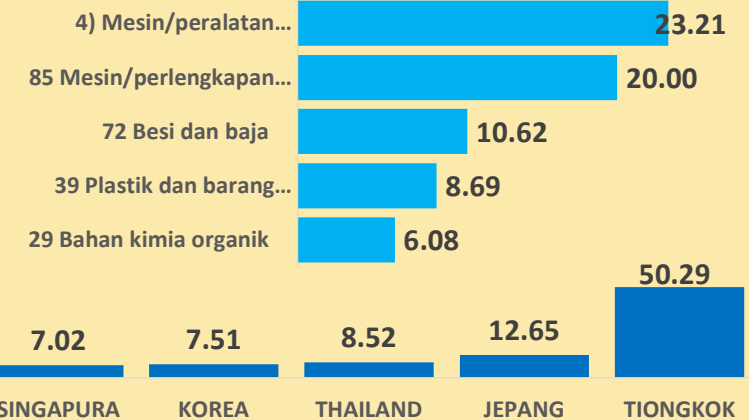

USD Miliar

Halaman:

2 | 2

© PDSI (Pusat Data dan Sistem Informasi) 2022

* Angka Sementara
Sumber: BPS (diolah, PDSI)

GRAFIK 1A
NERACA PERDAGANGAN INDONESIA

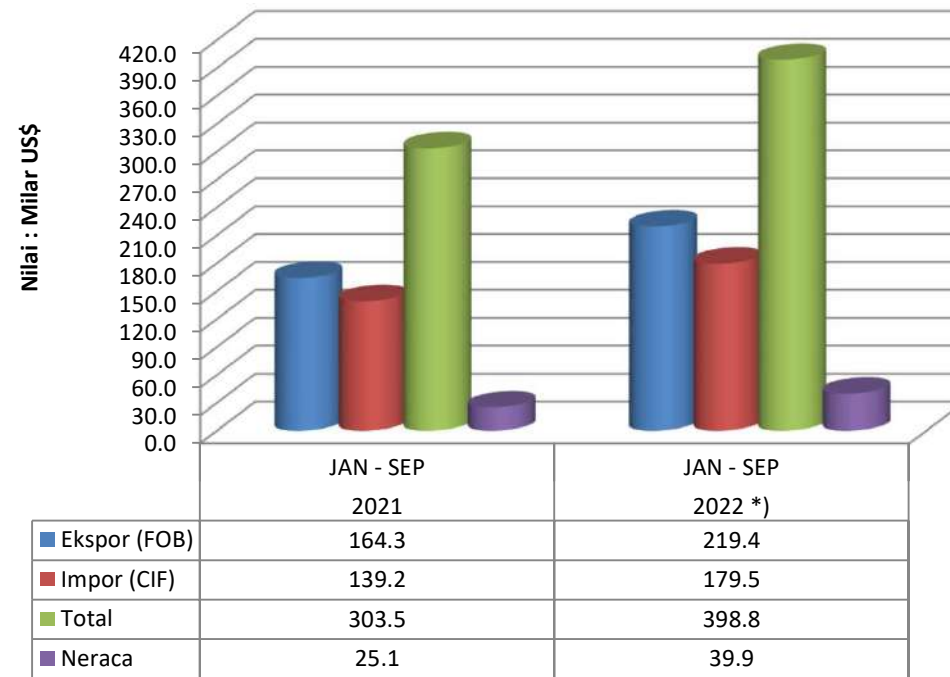

TABEL 1A
NERACA PERDAGANGAN INDONESIA

URAIAN	NILAI : MILIAR US\$					TREND (%)	SHARE (%)	JAN - SEP		PERUB (%)
	2017	2018	2019	2020	2021	2017-2021	2021	2021	2022 *)	2022/2021
EKSPOR	168.8	180.0	167.7	163.2	231.6	5.49	100.0	164.3	219.4	33.49
1. Migas	15.7	17.2	11.8	8.3	12.2	-11.62	5.3	8.8	12.2	38.56
2. Non Migas	153.1	162.8	155.9	154.9	219.4	6.93	94.7	155.5	207.2	33.21
IMPOR	157.0	188.7	171.3	141.6	196.2	1.60	100.0	139.2	179.5	28.93
1. Migas	24.3	29.9	21.9	14.3	25.5	-6.22	13.0	17.2	31.0	80.21
2. Non Migas	132.7	158.8	149.4	127.3	170.7	2.86	87.0	122.0	148.4	21.68
TOTAL PERDAGANGAN	325.8	368.7	339.0	304.8	427.8	3.60	100.0	303.5	398.8	31.40
1. Migas	40.1	47.0	33.7	22.5	37.8	-8.19	8.8	26.0	43.2	66.15
2. Non Migas	285.8	321.7	305.3	282.3	390.0	5.04	91.2	277.5	355.6	28.14
NERACA	11.8	-8.7	-3.6	21.6	35.4	-	-	25.1	39.9	58.84
1. Migas	-8.6	-12.7	-10.1	-6.0	-13.3	-	-	-8.5	-18.9	-123.45
2. Non Migas	20.4	4.0	6.5	27.6	48.7	44.37	-	33.6	58.8	75.11

Catatan : *) Angka Sementara

Sumber : BPS (diolah PDSI, Setjen Kementerian Perdagangan)

GRAFIK 1B
NERACA PERDAGANGAN INDONESIA
TAHUN 2021 DAN 2022

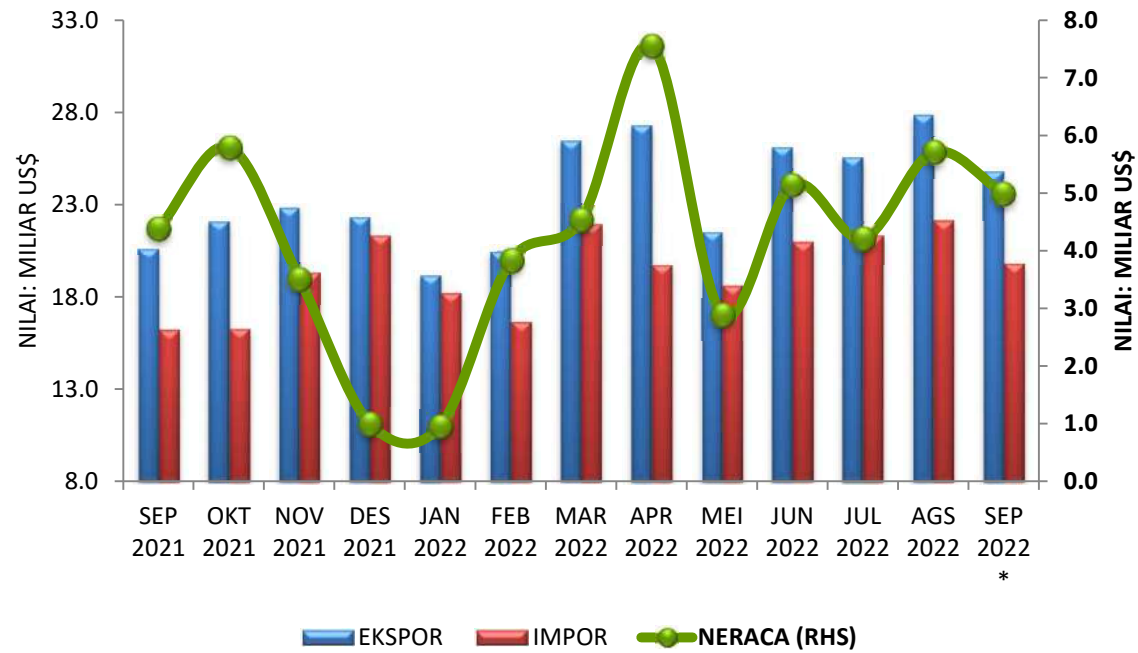

TABEL 1B
NERACA PERDAGANGAN INDONESIA TAHUN 2021 DAN 2022

URAIAN	NILAI : MILIAR US\$													PERUB (%)	PERUB (%)
	2021				2022									SEP'22 */	SEP'22 */
	SEP	OKT	NOV	DES	JAN	FEB	MAR	APR	MEI	JUN	JUL	AGS	SEP *	AGS'22	SEP'21
EKSPOR	20.6	22.1	22.8	22.4	19.2	20.5	26.5	27.3	21.5	26.2	25.6	27.9	24.8	-10.99	20.28
1. Migas	0.9	1.1	1.3	1.1	0.9	1.0	1.4	1.4	1.5	1.5	1.4	1.7	1.3	-21.41	41.80
2. Non Migas	19.7	21.0	21.5	21.3	18.3	19.5	25.1	25.9	20.0	24.6	24.2	26.2	23.5	-10.31	19.26
IMPOR	16.2	16.3	19.3	21.4	18.2	16.6	22.0	19.8	18.6	21.0	21.3	22.2	19.8	-10.58	22.02
1. Migas	1.9	1.9	3.0	3.4	2.2	2.9	3.5	3.8	3.4	3.7	4.5	3.7	3.4	-7.44	83.53
2. Non Migas	14.4	14.4	16.3	18.0	16.0	13.7	18.5	15.9	15.3	17.3	16.9	18.4	16.4	-11.21	14.02
TOTAL PERDAGANGAN	36.9	38.4	42.2	43.7	37.4	37.1	48.5	47.1	40.1	47.2	46.9	50.0	44.6	-10.80	21.05
1. Migas	2.8	3.0	4.4	4.4	3.1	3.9	4.9	5.2	4.8	5.2	5.8	5.4	4.8	-11.81	69.61
2. Non Migas	34.1	35.4	37.8	39.3	34.3	33.2	43.6	41.8	35.3	41.9	41.1	44.6	39.9	-10.68	17.05
NERACA	4.4	5.8	3.5	1.0	1.0	3.8	4.5	7.6	2.9	5.1	4.2	5.7	5.0	-12.58	13.88
1. Migas	-0.9	-0.8	-1.7	-2.3	-1.3	-1.9	-2.1	-2.4	-1.9	-2.1	-3.1	-2.0	-2.1	4.26	-125.40
2. Non Migas	5.3	6.6	5.2	3.3	2.3	5.7	6.6	9.9	4.8	7.3	7.3	7.7	7.1	-8.19	33.43

Catatan : *) Angka Sementara

Sumber : BPS (diolah PDSI, Setjen Kementerian Perdagangan)

GRAFIK 2
EKSPOR NON MIGAS MENURUT SEKTOR

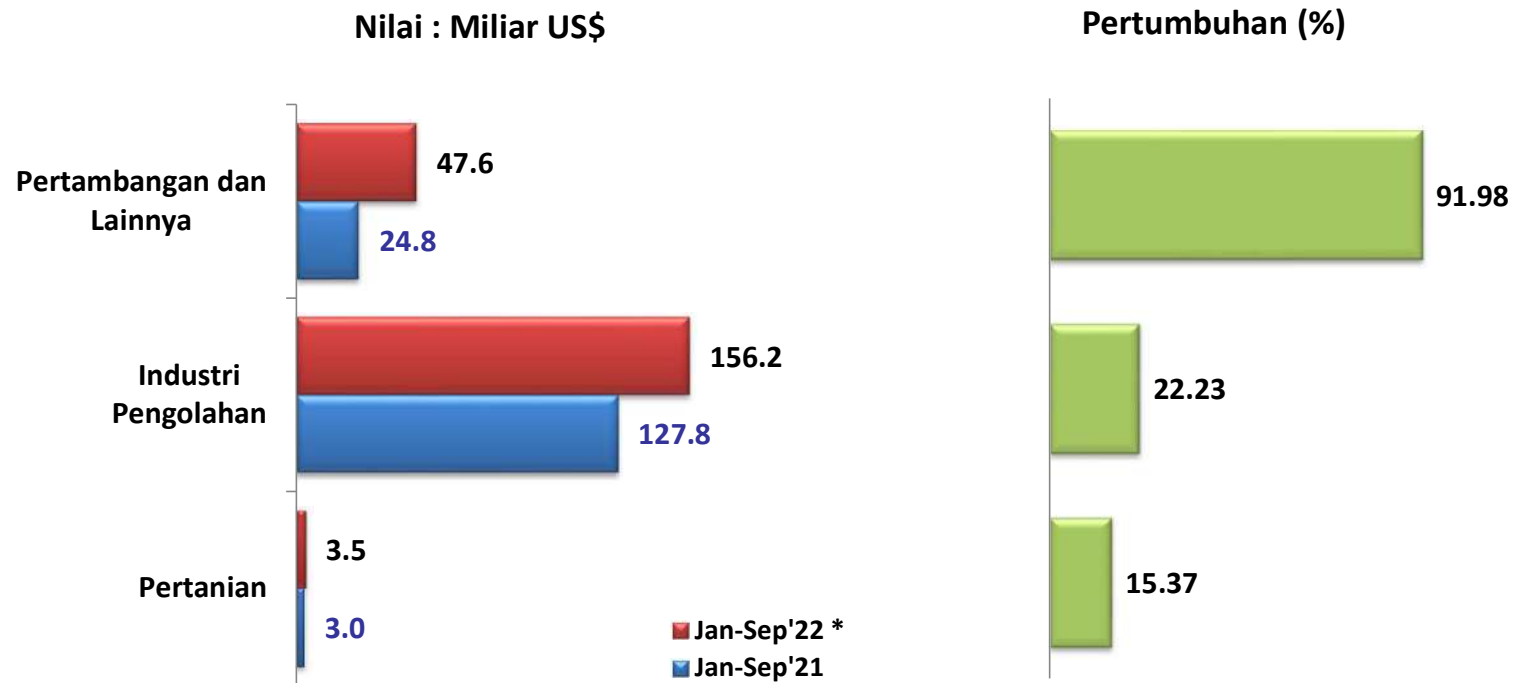

TABEL 2
RINGKASAN PERKEMBANGAN EKSPOR INDONESIA

URAIAN	MILIAR US\$		TREND (%) 2017-2021	AGS 2021	SEP 2022 *)	JAN - SEP		PERUB (%) 2022/2021
	2017	2021				2021	2022 *)	
Migas	15.7	12.2	-11.62	1.7	1.3	8.8	12.2	38.56
- Minyak Mentah	5.4	2.8	-22.93	0.1	0.2	2.4	1.2	-50.03
- Hasil Minyak	1.6	2.0	2.73	0.5	0.3	1.4	3.7	161.60
- Gas	8.7	7.5	-9.27	1.1	0.9	4.9	7.2	46.94
Non Migas	153.1	219.4	6.93	26.2	23.5	155.5	207.2	33.21
- Pertanian	3.7	4.2	4.83	0.5	0.4	3.0	3.5	15.37
- Industri Pengolahan	125.1	177.2	7.29	19.8	17.0	127.8	156.2	22.23
- Pertambangan dan Lainnya	24.3	37.9	5.06	5.9	6.1	24.8	47.6	91.98

Catatan : *) Angka Sementara

Sumber : BPS (diolah PDSI, Setjen Kementerian Perdagangan)

GRAFIK 3A-1
EKSPOR NON MIGAS MENURUT NEGARA TUJUAN UTAMA

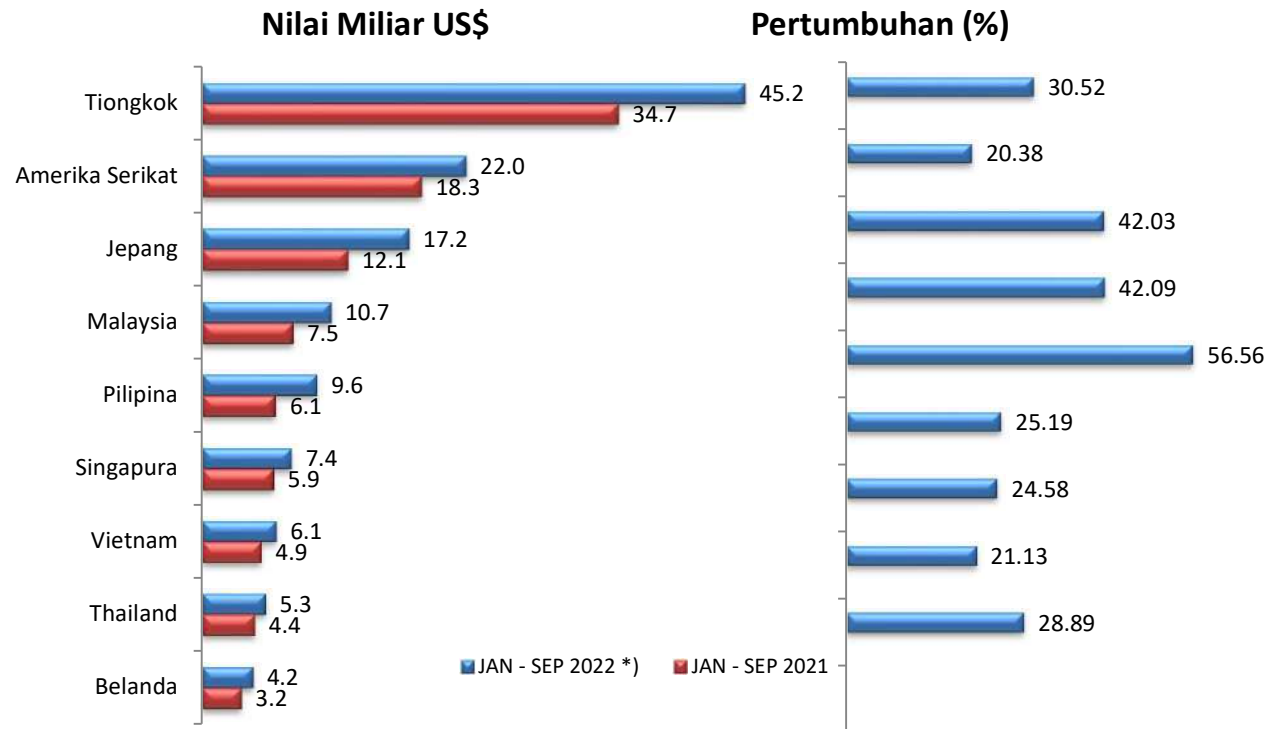

GRAFIK 3A-2 EKSPOR NON MIGAS INDONESIA DENGAN ASEAN

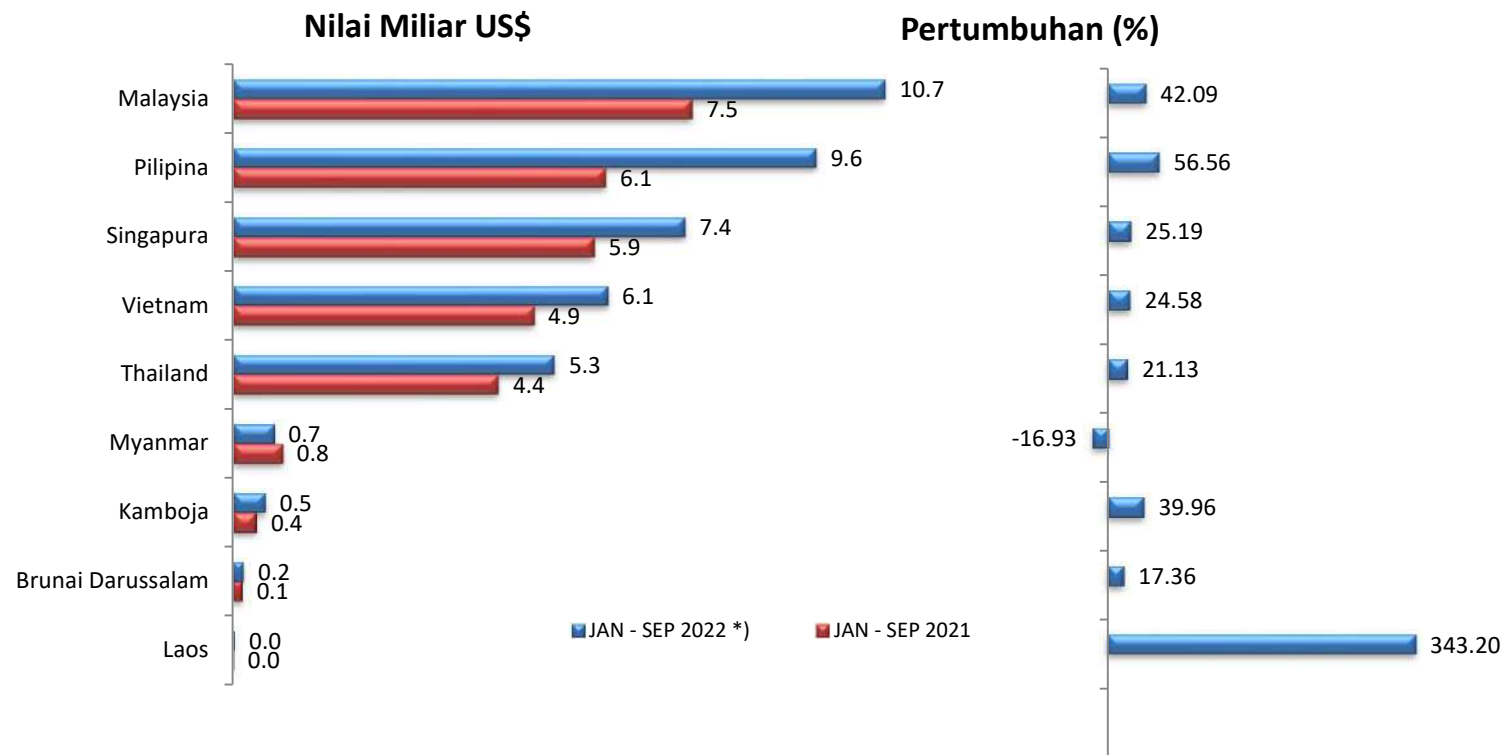

TABEL 3A
EKSPOR NON MIGAS MENURUT NEGARA TUJUAN UTAMA

URAIAN	NILAI : JUTA US\$					TREND (%) 2017-2021	SHARE (%) 2021	JAN - SEP		PERUB (%) 2022/2021
	2017	2018	2019	2020	2021			2021	2022 *)	
ASEAN	33,181.5	35,479.3	36,053.4	32,539.3	41,799.1	3.82	19.05	30,185.9	40,494.4	34.15
1 Singapura	9,089.5	9,002.4	9,437.2	8,533.3	8,083.3	-2.84	3.68	5,923.4	7,415.3	25.19
2 Malaysia	7,073.4	7,903.6	7,669.3	6,970.2	10,634.6	7.14	4.85	7,528.4	10,697.1	42.09
3 Thailand	5,436.0	5,723.7	5,461.0	4,543.3	5,872.4	-0.76	2.68	4,353.1	5,272.8	21.13
4 Pilipina	6,600.0	6,812.3	6,754.5	5,858.5	8,601.9	3.86	3.92	6,110.9	9,567.4	56.56
5 Vietnam	3,575.5	4,546.6	5,140.8	4,927.2	6,740.3	14.43	3.07	4,931.3	6,143.5	24.58
6 Myanmar	826.8	896.7	874.5	1,031.5	1,116.4	7.69	0.51	806.5	670.0	-16.93
7 Kamboja	511.5	525.4	606.2	541.2	531.2	1.06	0.24	379.0	530.5	39.96
8 Brunai Darussalam	64.5	61.2	103.2	129.0	211.4	36.61	0.10	147.8	173.4	17.36
9 Laos	4.2	7.3	6.8	5.1	7.6	8.49	0.00	5.5	24.4	343.20
Uni Eropa	14,874.8	15,560.4	13,117.1	13,024.1	17,902.4	1.94	8.16	12,861.4	16,284.2	26.61
10 Jerman	2,667.6	2,707.7	2,405.5	2,456.3	2,914.6	0.80	1.33	2,102.4	2,423.7	15.29
11 Belanda	3,983.2	3,835.7	3,057.3	3,057.5	4,531.4	0.31	2.07	3,249.6	4,188.3	28.89
12 Italia	1,932.6	1,920.9	1,749.3	1,746.2	2,805.7	6.72	1.28	1,989.1	2,420.7	21.70
Uni Eropa Lainnya	6,291.4	7,096.1	5,905.0	5,764.1	7,650.7	1.85	3.49	5,520.3	7,251.4	31.36
Neg. Utama Lainnya	53,174.7	58,383.6	57,514.8	61,444.2	93,776.0	12.59	42.75	65,036.2	84,430.6	29.82
13 Tiongkok	21,349.7	24,408.1	25,894.3	29,936.4	51,088.9	21.52	23.29	34,660.4	45,238.1	30.52
14 Jepang	14,690.6	16,307.9	13,814.4	12,885.3	16,894.3	0.44	7.70	12,124.6	17,221.0	42.03
15 Amerika Serikat	17,134.4	17,667.7	17,806.1	18,622.4	25,792.8	9.10	11.76	18,251.1	21,971.5	20.38
Total 15 Negara	94,939.6	102,327.2	100,780.4	101,243.5	145,826.8	8.8	66.5	102,563.2	133,957.7	30.61
Lainnya	58,144.2	60,513.7	55,113.4	53,697.3	73,535.2	3.6	33.5	52,976.5	73,235.5	38.24
Total Ekspor Non Migas	153,083.8	162,840.9	155,893.7	154,940.8	219,362.1	6.9	100.0	155,539.7	207,193.2	33.21

Catatan : *) Angka Sementara

Sumber : BPS (diolah PDSI, Setjen Kementerian Perdagangan)

GRAFIK 3B-1
EKSPOR NON MIGAS INDONESIA MENURUT NEGARA TUJUAN UTAMA
TAHUN 2021 DAN 2022

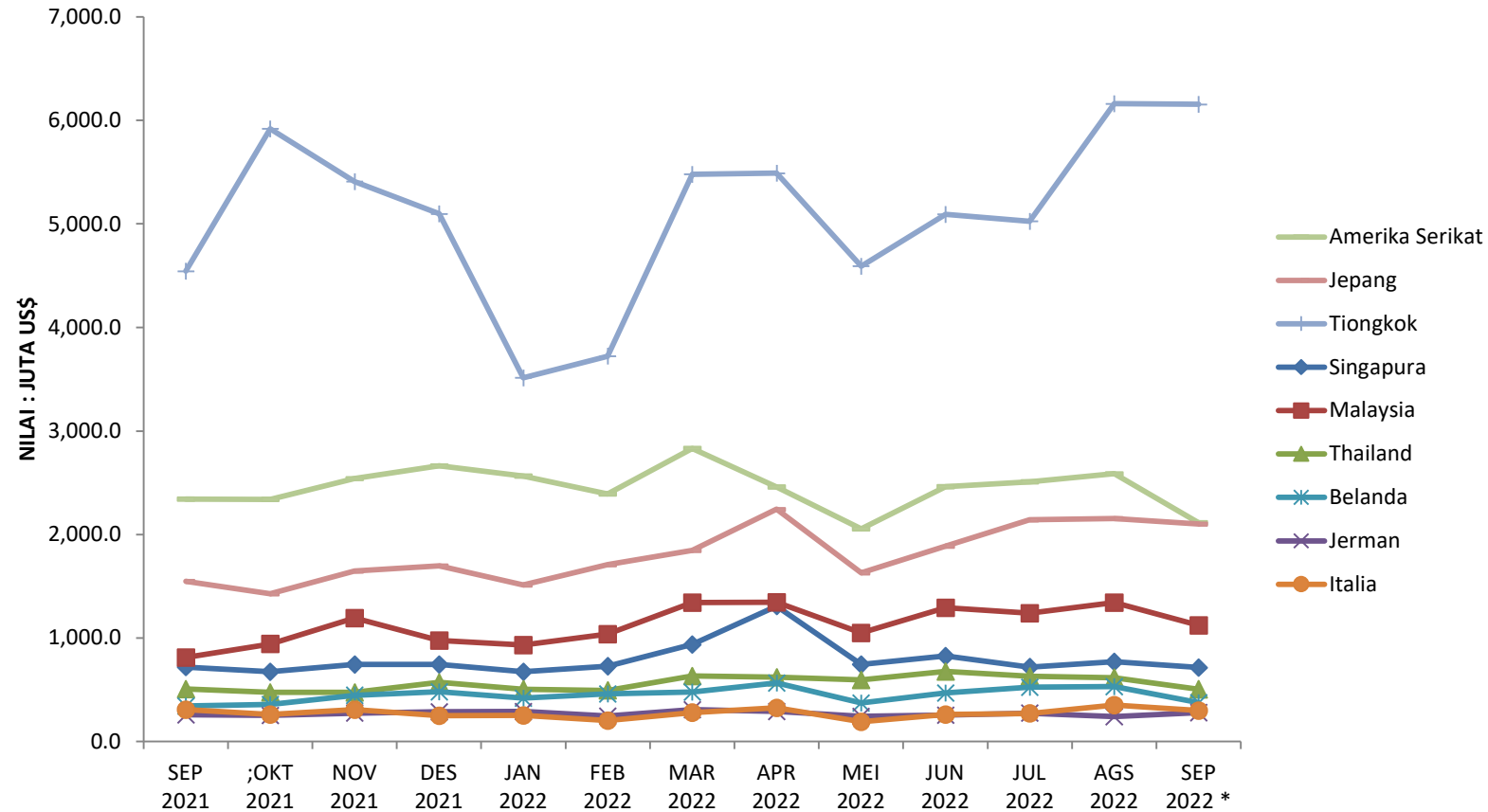

GRAFIK 3B-2
EKSPOR NON MIGAS INDONESIA DENGAN ASEAN
TAHUN 2021 DAN 2022

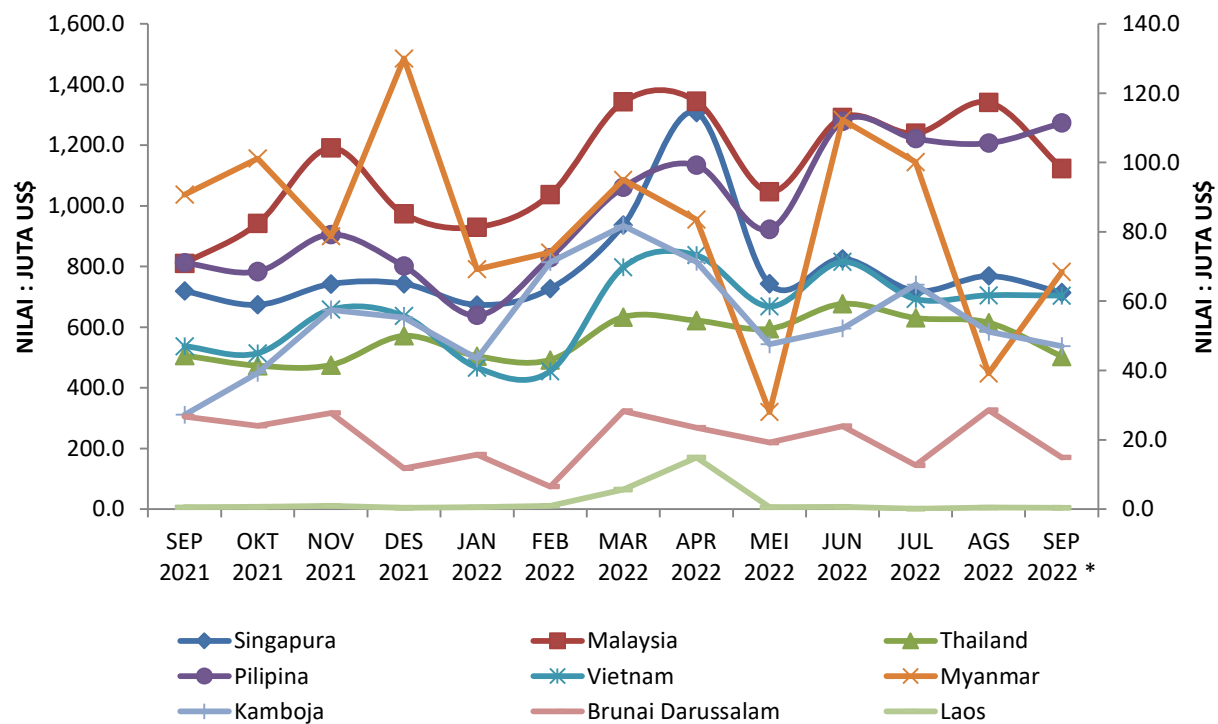

TABEL 3B
EKSPOR NON MIGAS MENURUT NEGARA TUJUAN UTAMA
TAHUN 2021 DAN 2022

URAIAN	NILAI : JUTA US\$													PERUB (%)	PERUB (%)
	2021				2022									SEP'22 */	SEP'22 */
	SEP	OKT	NOV	DES	JAN	FEB	MAR	APR	MEI	JUN	JUL	AGS	SEP *	AGS'22	SEP'21
ASEAN	3,531.0	3,551.3	4,137.1	3,924.8	3,342.0	3,692.5	4,982.0	5,440.5	4,072.0	5,077.8	4,681.2	4,756.8	4,449.6	-6.5	26.0
1 Singapura	718.8	673.8	742.5	743.7	673.4	726.8	936.3	1,307.9	743.2	825.5	719.4	769.0	713.9	-7.2	-0.7
2 Malaysia	810.9	941.5	1,191.1	973.6	929.8	1,037.2	1,342.9	1,345.0	1,046.8	1,292.0	1,239.1	1,341.1	1,123.2	-16.3	38.5
3 Thailand	506.6	472.9	475.0	571.4	504.6	492.0	633.3	622.0	594.9	676.9	630.6	614.7	503.8	-18.0	-0.5
4 Pilipina	812.4	783.8	905.5	801.7	638.6	829.4	1,061.1	1,134.4	922.9	1,279.1	1,221.2	1,207.2	1,273.5	5.5	56.8
5 Vietnam	537.2	514.0	658.2	636.9	466.7	454.3	797.8	837.8	668.8	815.3	693.1	705.3	704.3	-0.1	31.1
6 Myanmar	90.7	101.2	78.7	130.0	69.2	74.1	95.0	83.5	28.0	112.3	100.1	39.2	68.5	74.8	-24.5
7 Kamboja	27.2	39.3	57.5	55.3	43.4	71.3	81.8	71.3	47.5	52.2	64.8	51.1	47.1	-8.0	72.8
8 Brunai Darussalam	26.7	24.1	27.7	11.8	15.7	6.5	28.3	23.6	19.2	24.0	12.7	28.6	15.0	-47.7	-43.9
9 Laos	0.6	0.7	1.0	0.4	0.6	1.0	5.7	15.0	0.6	0.7	0.2	0.5	0.4	-15.0	-27.3
UNI EROPA	1,585.7	1,540.9	1,800.7	1,699.5	1,701.6	1,580.7	1,861.7	2,015.4	1,456.3	1,676.5	1,881.5	2,302.3	1,808.0	-21.5	14.0
10 Jerman	257.4	251.4	274.4	286.4	290.9	246.3	307.5	291.2	241.9	254.2	271.9	240.8	279.0	15.9	8.4
11 Belanda	342.3	357.6	445.6	478.6	418.8	458.9	476.9	564.4	372.2	468.8	524.1	530.7	373.5	-29.6	9.1
12 Italia	306.1	260.4	307.7	248.5	250.1	200.7	277.8	323.5	189.8	259.8	271.5	350.0	297.6	-15.0	-2.8
UNI EROPA Lainnya	679.9	671.5	772.9	686.0	741.8	674.8	799.5	836.3	652.4	693.7	813.9	1,180.8	858.0	-27.3	26.2
Neg. Utama Lainnya	8,431.1	9,685.0	9,597.3	9,457.4	7,592.9	7,823.2	10,157.2	10,192.1	8,276.0	9,442.1	9,674.3	10,902.7	10,370.0	-4.9	23.0
13 Tiongkok	4,543.3	5,918.6	5,410.5	5,099.4	3,515.0	3,723.4	5,479.7	5,491.3	4,592.1	5,091.7	5,026.0	6,162.3	6,156.6	-0.1	35.5
14 Jepang	1,545.9	1,427.3	1,646.5	1,695.8	1,513.4	1,706.8	1,846.0	2,243.2	1,629.8	1,888.1	2,140.4	2,153.9	2,099.4	-2.5	35.8
15 Amerika Serikat	2,341.9	2,339.1	2,540.4	2,662.2	2,564.5	2,393.1	2,831.4	2,457.7	2,054.1	2,462.3	2,508.0	2,586.4	2,114.1	-18.3	-9.7
Total 15 Negara	12,867.9	14,105.7	14,762.2	14,395.7	11,894.6	12,421.6	16,201.4	16,811.8	13,151.9	15,502.7	15,423.1	16,781.0	15,769.6	-6.0	22.5
Lainnya	6,816.1	6,921.0	6,743.7	6,894.0	6,377.9	7,056.4	8,891.1	9,077.2	6,861.8	9,098.2	8,772.2	9,394.6	7,706.1	-18.0	13.1
Total Ekspor Non Migas	19,684.0	21,026.7	21,505.9	21,289.7	18,272.5	19,478.1	25,092.4	25,889.0	20,013.7	24,600.8	24,195.3	26,175.6	23,475.8	-10.3	19.3

Catatan : *) Angka Sementara

Sumber : BPS (diolah PDSI, Setjen Kementerian Perdagangan)

TABEL 4
NERACA PERDAGANGAN INDONESIA DENGAN NEGARA TUJUAN UTAMA

URAIAN	NILAI : JUTA US\$					TREND (%) 2017-2021	JAN - SEP		PERUB (%) 2022/2021
	2017	2018	2019	2020	2021		2021	2022 *)	
1. NERACA TOTAL	-5,336.8	-19,167.7	-13,666.7	5,226.3	16,545.5	-	10,980.5	16,353.8	48.94
1. Singapura	-4,163.6	-8,524.5	-4,673.1	-1,679.4	-3,815.9	-	-2,561.2	-3,761.9	-46.88
2. Malaysia	-417.1	668.7	1,026.5	1,165.7	2,520.0	-	2,332.0	2,557.6	9.68
3. Thailand	-2,807.9	-4,131.9	-3,250.7	-1,373.5	-2,058.4	-	-1,342.0	-2,279.1	-69.83
4. Jerman	-869.9	-1,264.7	-1,070.8	-567.6	-272.8	-	-191.2	-276.6	-44.66
5. Belanda	3,011.4	2,657.3	2,372.9	2,309.4	3,784.6	3.22	2,739.0	3,699.8	35.08
6. Itali	362.3	80.6	-27.3	189.5	1,077.5	-	632.8	1,331.1	110.35
7. Tiongkok	-12,683.7	-18,405.6	-16,968.7	-7,852.9	-2,461.7	-	-3,102.5	-3,781.7	-21.89
8. Jepang	2,558.8	1,488.8	341.4	2,992.7	3,228.4	12.33	2,327.2	5,673.1	143.78
9. Amerika Serikat	9,672.9	8,263.5	8,583.0	10,042.4	14,543.8	10.63	10,146.5	13,191.6	30.01

Catatan : *) Angka Sementara

Sumber : BPS (diolah PDSI, Setjen Kementerian Perdagangan)

Lanjutan

URAIAN	NILAI : JUTA US\$					TREND (%) 2017-2021	JAN - SEP		PERUB (%) 2022/2021
	2017	2018	2019	2020	2021		2021	2022 *)	
2. NERACA MIGAS	-1,437.6	-2,750.1	-1,834.2	-1,287.5	-3,780.6	-	-1,928.8	-5,910.5	-206.43
1. Singapura	-4,968.4	-7,945.2	-4,640.8	-2,092.9	-3,136.3	-	-2,051.2	-4,155.5	-102.59
2. Malaysia	-2,204.5	-1,067.9	-805.7	-982.1	-2,435.5	-	-1,058.9	-3,383.5	-219.52
3. Thailand	948.2	996.3	708.8	534.2	1,152.4	-2.31	853.6	968.8	13.50
4. Jerman	-14.1	-11.1	-10.8	-9.8	-9.9	-	-7.2	-9.6	-32.59
5. Belanda	10.4	12.6	146.3	54.6	97.5	81.04	78.9	104.7	32.63
6. Itali	-2.4	-0.6	-0.3	-0.9	-0.5	-	-0.3	-0.2	53.82
7. Tiongkok	1,478.4	2,437.4	1,737.9	1,564.0	2,183.6	3.42	1,355.8	1,265.9	-6.63
8. Jepang	3,077.4	3,124.6	2,151.8	736.5	940.0	-31.73	618.7	1,105.4	78.66
9. Amerika Serikat	237.4	-296.1	-1,121.3	-1,091.2	-2,571.8	-	-1,718.1	-1,806.5	-5.14
3. NERACA NON MIGAS	-3,899.2	-16,417.6	-11,832.5	6,513.8	20,326.1	-	12,909.3	22,264.3	72.47
1. Singapura	804.8	-579.2	-32.3	413.5	-679.6	-	-510.0	393.6	177.18
2. Malaysia	1,787.5	1,736.6	1,832.2	2,147.8	4,955.6	25.26	3,390.9	5,941.1	75.21
3. Thailand	-3,756.1	-5,128.2	-3,959.5	-1,907.7	-3,210.8	-	-2,195.5	-3,247.9	-47.93
4. Jerman	-855.8	-1,253.6	-1,059.9	-557.8	-262.9	-	-184.0	-267.0	-45.13
5. Belanda	3,001.0	2,644.7	2,226.7	2,254.8	3,687.1	2.56	2,660.1	3,595.1	35.15
6. Itali	364.7	81.2	-27.0	190.3	1,077.9	-	633.1	1,331.3	110.26
7. Tiongkok	-14,162.1	-20,843.0	-18,706.6	-9,416.9	-4,645.3	-	-4,458.4	-5,047.6	-13.22
8. Jepang	-518.6	-1,635.7	-1,810.3	2,256.2	2,288.5	-	1,708.5	4,567.7	167.36
9. Amerika Serikat	9,435.5	8,559.7	9,704.3	11,133.5	17,115.7	15.65	11,864.6	14,998.0	26.41

Catatan : *) Angka Sementara

Sumber : BPS (diolah PDSI, Setjen Kementerian Perdagangan)

TABEL 5
NERACA PERDAGANGAN INDONESIA DENGAN ASEAN

URAIAN	NILAI : JUTA US\$					TREND (%) 2017-2021	JAN - SEP		PERUB (%) 2022/2021
	2017	2018	2019	2020	2021		2021	2022 *)	
1. NERACA TOTAL									
ASEAN	-78.5	-4,065.4	1,673.3	6,587.4	8,070.2	-	6,601.0	8,160.6	23.63
1. Singapura	-4,163.6	-8,524.5	-4,673.1	-1,679.4	-3,815.9	-	-2,561.2	-3,761.9	-46.88
2. Malaysia	-417.1	668.7	1,026.5	1,165.7	2,520.0	-	2,332.0	2,557.6	9.68
3. Thailand	-2,807.9	-4,131.9	-3,250.7	-1,373.5	-2,058.4	-	-1,342.0	-2,279.1	-69.83
4. Pilipina	5,770.3	5,873.7	5,948.2	5,308.7	7,331.0	3.85	5,170.3	8,465.9	63.74
5. Vietnam	358.1	787.2	1,305.2	1,810.8	2,637.1	62.03	1,981.9	2,526.4	27.47
6. Myanmar	681.7	746.0	692.9	844.6	956.2	8.34	675.0	588.9	-12.76
7. Kamboja	485.6	492.6	575.9	493.9	481.9	-0.12	342.6	487.3	42.21
8. Brunai Darussalam	22.0	41.1	72.6	53.6	48.6	20.35	18.9	-310.8	-1,742.79
9. Laos	-7.7	-18.4	-24.3	-37.2	-30.4	-	-16.6	-113.6	-586.30

Catatan : *) Angka Sementara

Sumber : BPS (diolah PDSI, Setjen Kementerian Perdagangan)

Lanjutan

URAIAN	NILAI : JUTA US\$					TREND (%) 2017-2021	JAN - SEP		PERUB (%) 2022/2021
	2017	2018	2019	2020	2021		2021	2022 *)	
2. NERACA MIGAS									
ASEAN	-6,209.1	-7,986.1	-4,743.7	-2,543.5	-4,419.1	-	-2,251.2	-6,961.5	-209.23
1. Singapura	-4,968.4	-7,945.2	-4,640.8	-2,092.9	-3,136.3	-	-2,051.2	-4,155.5	-102.59
2. Malaysia	-2,204.5	-1,067.9	-805.7	-982.1	-2,435.5	-	-1,058.9	-3,383.5	-219.52
3. Thailand	948.2	996.3	708.8	534.2	1,152.4	-2.31	853.6	968.8	13.50
4. Pilipina	29.6	-4.2	14.4	42.2	2.4	-	2.1	3.4	62.11
5. Vietnam	10.8	33.8	-33.9	1.2	77.5	-	74.2	13.6	-81.73
6. Myanmar	0.6	0.9	1.1	0.3	5.7	40.92	5.6	18.4	231.55
7. Kamboja	2.4	0.2	12.4	0.1	0.0	-84.37	0.0	0.0	-
8. Brunai Darussalam	-27.9	0.0	0.0	-46.7	-85.2	-	-76.5	-426.7	-457.69
9. Laos	0.0	0.0	0.0	0.0	0.0	-	0.0	0.0	-
3. NERACA NON MIGAS									
ASEAN	6,130.6	3,920.7	6,417.0	9,130.9	12,489.2	25.46	8,852.3	15,122.1	70.83
1. Singapura	804.8	-579.2	-32.3	413.5	-679.6	-	-510.0	393.6	177.18
2. Malaysia	1,787.5	1,736.6	1,832.2	2,147.8	4,955.6	25.26	3,390.9	5,941.1	75.21
3. Thailand	-3,756.1	-5,128.2	-3,959.5	-1,907.7	-3,210.8	-	-2,195.5	-3,247.9	-47.93
4. Pilipina	5,740.7	5,877.9	5,933.8	5,266.5	7,328.7	3.86	5,168.2	8,462.4	63.74
5. Vietnam	347.4	753.4	1,339.1	1,809.6	2,559.6	62.76	1,907.7	2,512.8	31.72
6. Myanmar	681.1	745.1	691.8	844.3	950.5	8.24	669.5	570.5	-14.79
7. Kamboja	483.2	492.4	563.6	493.8	481.9	-0.02	342.6	487.2	42.20
8. Brunai Darussalam	49.9	41.1	72.6	100.3	133.8	33.20	95.4	115.9	21.47
9. Laos	-7.7	-18.4	-24.3	-37.2	-30.4	-	-16.6	-113.6	-586.30

Catatan : *) Angka Sementara

Sumber : BPS (diolah PDSI, Setjen Kementerian Perdagangan)

GRAFIK 6
EKSPOR NON MIGAS INDONESIA
MENURUT HS 2 DIJIT

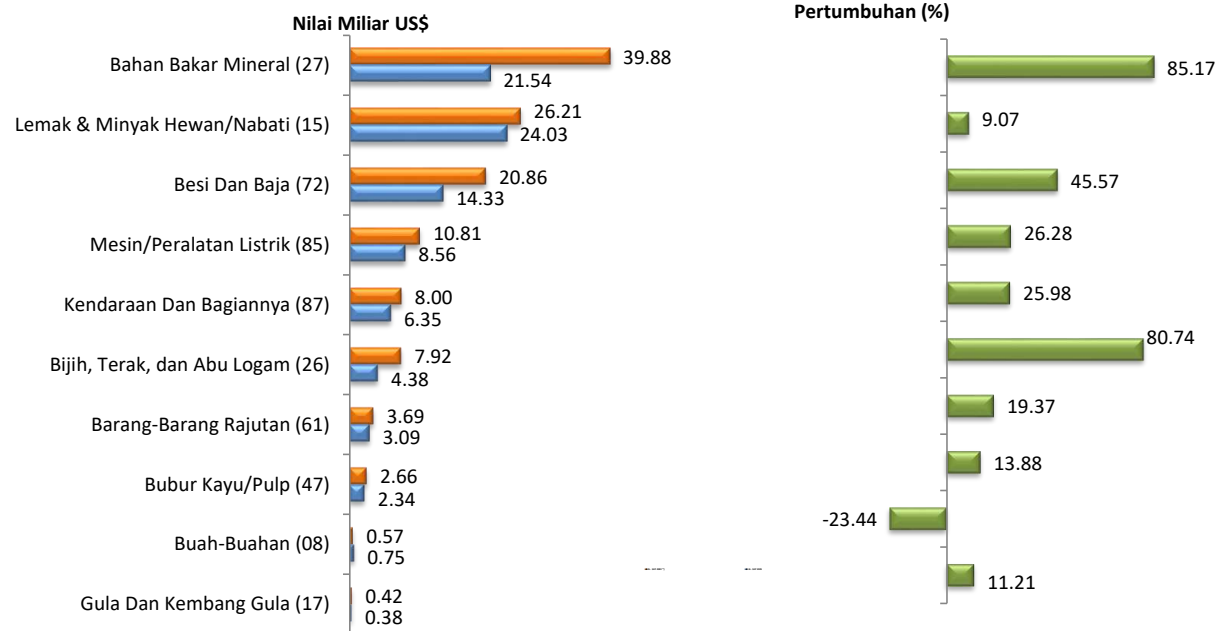

TABEL 6
PERKEMBANGAN NILAI EKSPOR NON MIGAS INDONESIA MENURUT HS 2 DIJIT

URAIAN	NILAI : MILIAR US\$		TREND (%) 17-21	AGS 2022	SEP 2022*)	JAN - SEP		PERUB (%) 22/21
	2017	2021				2021	2022 *)	
1 Bahan Bakar Mineral (27)	21.14	32.83	5.40	5.14	5.06	21.54	39.88	85.17
2 Lemak & Minyak Hewan/Nabati (15)	22.97	32.92	7.66	4.47	3.04	24.03	26.21	9.07
3 Besi Dan Baja (72)	3.34	20.93	53.84	2.26	2.13	14.33	20.86	45.57
4 Mesin/Peralatan Listrik (85)	8.50	11.78	7.17	1.45	1.35	8.56	10.81	26.28
5 Kendaraan Dan Bagiannya (87)	6.84	8.64	3.39	1.03	1.08	6.35	8.00	25.98
6 Bijih, Terak, dan Abu Logam (26)	3.77	6.35	5.74	0.82	1.06	4.38	7.92	80.74
7 Barang-Barang Rajutan (61)	3.73	4.39	1.33	0.45	0.31	3.09	3.69	19.37
8 Bubur Kayu/Pulp (47)	2.38	3.28	6.16	0.35	0.36	2.34	2.66	13.88
9 Buah-Buahan (08)	0.94	1.04	3.32	0.06	0.07	0.75	0.57	-23.44
10 Gula Dan Kembang Gula (17)	0.23	0.53	19.64	0.04	0.06	0.38	0.42	11.21
Total 10 Golongan Barang Utama	73.84	122.68	9.96	16.07	14.52	85.74	121.02	41.14
Barang Lainnya	79.25	96.68	3.71	10.10	8.95	69.80	86.17	23.46
Total Ekspor Nonmigas	153.08	219.36	6.93	26.18	23.48	155.54	207.19	33.21

Catatan : *) Angka Sementara

Sumber : BPS (diolah PDSI, Setjen Kementerian Perdagangan)

GRAFIK 7A
REALISASI EKSPOR NON MIGAS 10 KOMODITI UTAMA

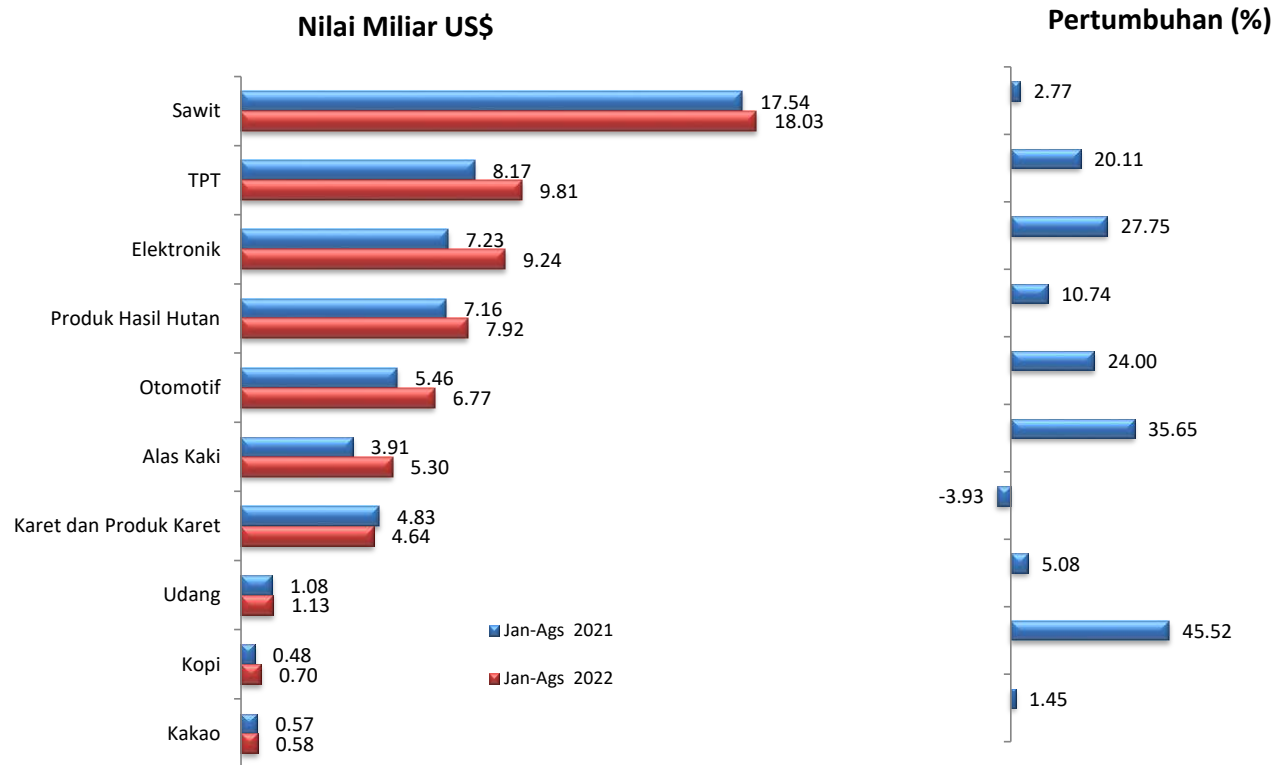

TABEL 7A
REALISASI EKSPOR NON MIGAS 10 KOMODITI UTAMA

URAIAN	NILAI : JUTA US\$					TREND (%) 17-21	SHARE (%) 2021	Jan-Ags		PERUB (%) 22/21
	2017	2018	2019	2020	2021			2021	2022	
1 TPT	12,528.6	13,210.5	12,831.1	10,551.7	13,048.9	-1.42	5.95	8,171.4	9,814.8	20.11
2 Elektronik	8,276.6	8,425.8	8,368.1	9,043.5	11,420.5	7.41	5.21	7,231.3	9,238.0	27.75
3 Karet dan Produk Karet	7,740.7	6,380.1	6,025.6	5,618.8	7,116.0	-2.91	3.24	4,831.2	4,641.5	-3.93
4 Sawit	18,513.5	16,530.2	14,716.3	17,363.9	26,755.1	8.17	12.20	17,544.8	18,030.0	2.77
5 Produk Hasil Hutan	9,570.9	10,475.6	9,752.0	9,155.9	11,472.8	2.30	5.23	7,156.1	7,924.3	10.74
6 Alas Kaki	4,910.0	5,110.0	4,409.3	4,804.5	6,186.3	4.09	2.82	3,905.7	5,298.2	35.65
7 Otomotif	6,777.1	7,470.8	8,098.3	6,482.7	8,410.5	2.94	3.83	5,460.9	6,771.4	24.00
8 Udang	1,689.0	1,479.5	1,428.7	1,606.5	1,711.6	1.09	0.78	1,076.5	1,131.1	5.08
9 Kakao	926.8	1,055.0	1,009.7	1,005.8	882.7	-1.44	0.40	568.3	576.6	1.45
10 Kopi	1,186.9	815.9	883.1	821.9	858.6	-6.20	0.39	479.8	698.2	45.52
TOTAL 10 KOMODITI UTAMA	72,120.1	70,953.4	67,522.2	66,455.1	87,862.9	3.35	40.05	56,426.1	64,124.1	13.64
TOTAL EKSPOR NON MIGAS	153,083.8	162,840.9	155,893.7	154,940.8	219,362.1	6.93	100.00	135,855.7	183,717.4	35.23

Sumber : BPS (diolah PDSI, Setjen Kementerian Perdagangan)

GRAFIK 7B
REALISASI EKSPOR NON MIGAS 10 KOMODITI UTAMA
TAHUN 2021 DAN 2022

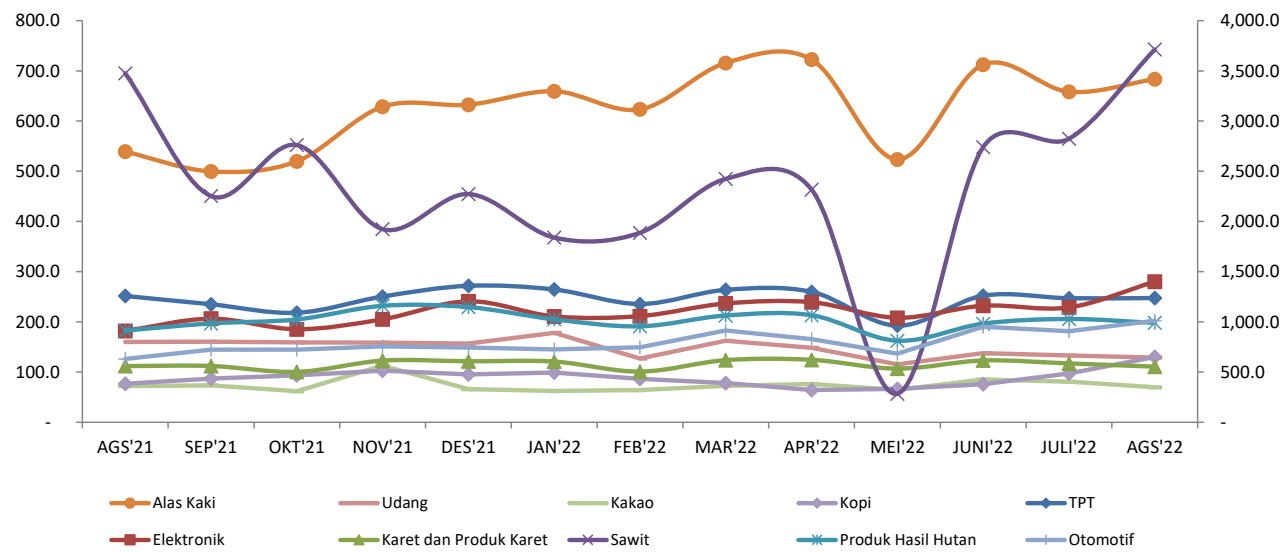

TABEL 7B
REALISASI EKSPOR NON MIGAS 10 KOMODITI UTAMA
TAHUN 2021 dan 2022

URAIAN	NILAI : JUTA US\$													PERUB (%)	PERUB (%)
	AGS'21	SEP'21	OKT'21	NOV'21	DES'21	JAN'22	FEB'22	MAR'22	APR'22	MEI'22	JUNI'22	JULI'22	AGS'22	AGS'22/ JULI'22	AGS'22/ AGS'21
1 TPT	1,258.0	1,175.1	1,090.6	1,252.5	1,359.2	1,322.6	1,178.2	1,319.3	1,299.3	962.1	1,260.5	1,235.4	1,237.4	0.16	-1.64
2 Elektronik	910.5	1,031.8	926.6	1,025.8	1,204.9	1,054.6	1,057.2	1,183.5	1,196.2	1,040.9	1,160.9	1,143.9	1,400.7	22.45	53.84
3 Karet dan Produk Karet	559.8	560.6	502.3	614.2	607.6	604.7	505.0	619.1	622.3	534.6	615.6	586.1	554.1	-5.45	-1.01
4 Sawit	3,476.0	2,253.2	2,761.0	1,922.9	2,273.2	1,839.7	1,887.5	2,424.1	2,317.9	284.6	2,740.2	2,823.5	3,712.4	31.48	6.80
5 Produk Hasil Hutan	914.3	984.8	1,024.4	1,159.9	1,147.6	1,025.3	955.6	1,063.6	1,066.4	812.1	982.4	1,028.9	990.0	-3.78	8.28
6 Alas Kaki	539.1	499.7	519.8	628.6	632.5	659.4	623.3	715.7	722.3	523.4	712.4	658.3	683.3	3.80	26.75
7 Otomotif	631.0	724.6	723.8	757.1	744.2	727.0	745.9	913.7	828.8	684.5	951.8	908.4	1,011.3	11.33	60.27
8 Udang	159.9	160.5	159.3	158.6	156.6	178.1	127.0	162.6	148.3	115.4	137.9	133.2	128.8	-3.29	-19.48
9 Kakao	72.1	73.5	61.9	112.8	66.1	62.6	64.2	72.5	76.3	64.9	85.1	81.2	69.8	-14.02	-3.16
10 Kopi	76.6	86.8	93.7	102.9	95.3	99.2	86.5	78.1	64.3	66.7	76.0	97.4	130.1	33.62	69.85
TOTAL 10 KOMODITI UTAMA	8,597.2	7,550.7	7,863.4	7,735.5	8,287.2	7,573.2	7,230.4	8,552.2	8,342.0	5,089.3	8,723.0	8,696.0	9,917.9	14.05	15.36
TOTAL EKSPOR NON MIGAS	20,398.6	19,684.0	21,026.7	21,505.9	21,289.7	18,272.5	19,478.1	25,092.4	25,889.0	20,013.7	24,600.8	24,195.3	26,175.6	8.18	28.32

Sumber : BPS (diolah PDSI, Setjen Kementerian Perdagangan)

GRAFIK 8A
REALISASI EKSPOR NON MIGAS 10 KOMODITI POTENSIAL

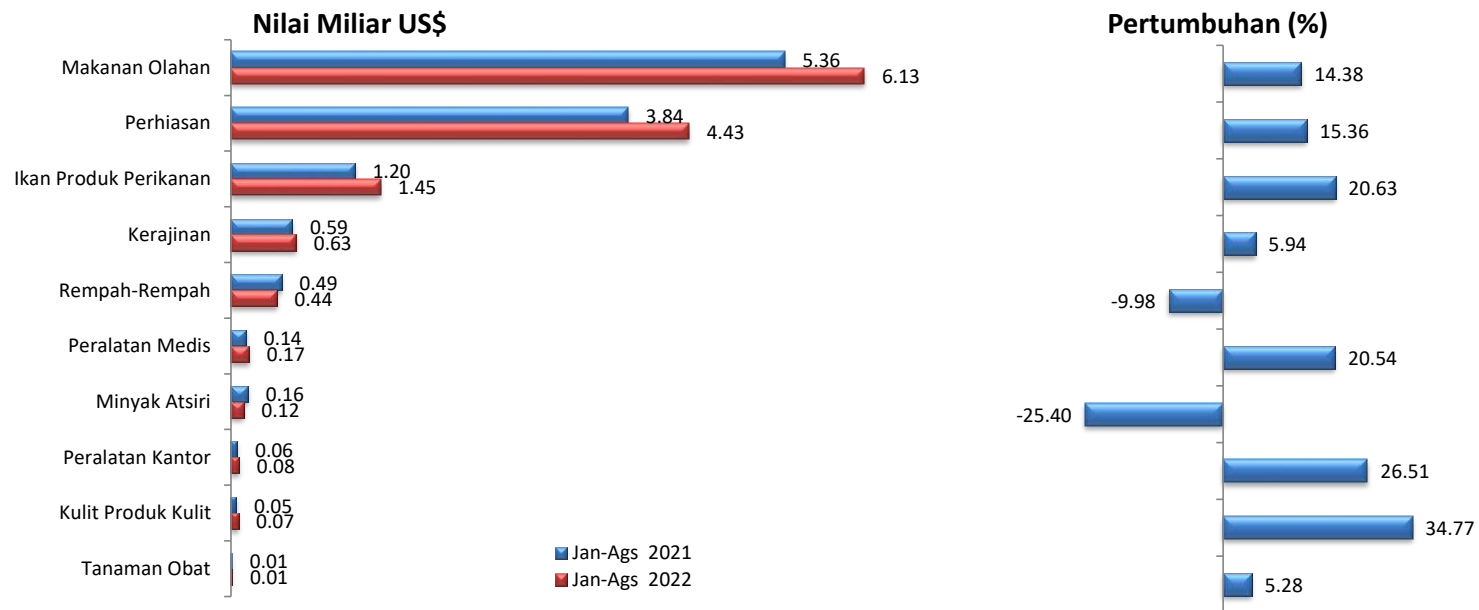

TABEL 8A
REALISASI EKSPOR NON MIGAS 10 KOMODITI POTENSIAL

URAIAN	NILAI : JUTA US\$					TREND (%) 17-21	SHARE (%) 2021	Jan-Ags		PERUB (%) 22/21
	2017	2018	2019	2020	2021			2021	2022	
1 Kulit Produk Kulit	85.0	83.3	84.1	61.7	86.5	-2.60	0.04	52.6	70.9	34.77
2 Peralatan Medis	175.3	182.6	199.5	207.3	225.7	6.53	0.10	144.1	173.7	20.54
3 Tanaman Obat	31.7	23.2	18.5	19.8	17.4	-12.74	0.01	10.1	10.6	5.28
4 Makanan Olahan	6,271.8	6,893.1	7,079.3	7,610.7	8,601.0	7.58	3.92	5,360.4	6,131.0	14.38
5 Minyak Atsiri	160.6	199.3	185.3	215.8	248.4	10.00	0.11	163.8	122.2	-25.40
6 Ikan Produk Perikanan	1,582.1	1,739.3	1,840.1	1,905.8	1,994.3	5.70	0.91	1,199.5	1,447.0	20.63
7 Kerajinan	804.7	809.4	803.7	785.6	904.2	2.05	0.41	592.9	628.1	5.94
8 Perhiasan	5,608.6	5,603.3	6,619.8	8,222.5	5,417.7	3.19	2.47	3,843.2	4,433.4	15.36
9 Rempah-Rempah	631.8	602.4	624.9	781.7	746.7	6.13	0.34	491.0	442.0	-9.98
10 Peralatan Kantor	100.3	102.1	117.2	86.8	93.4	-3.00	0.04	60.5	76.6	26.51
TOTAL 10 KOMODITI POTENSIAL	15,451.9	16,238.0	17,572.3	19,897.8	18,335.5	5.61	8.36	11,918.1	13,535.4	13.57
TOTAL EKSPOR NON MIGAS	153,083.8	162,840.9	155,893.7	154,940.8	219,362.1	6.93	100.00	135,855.7	183,717.4	35.23

Sumber : BPS (diolah PDSI, Setjen Kementerian Perdagangan)

GRAFIK 8B
REALISASI EKSPOR NON MIGAS 10 KOMODITI POTENSIAL
TAHUN 2021 DAN 2022

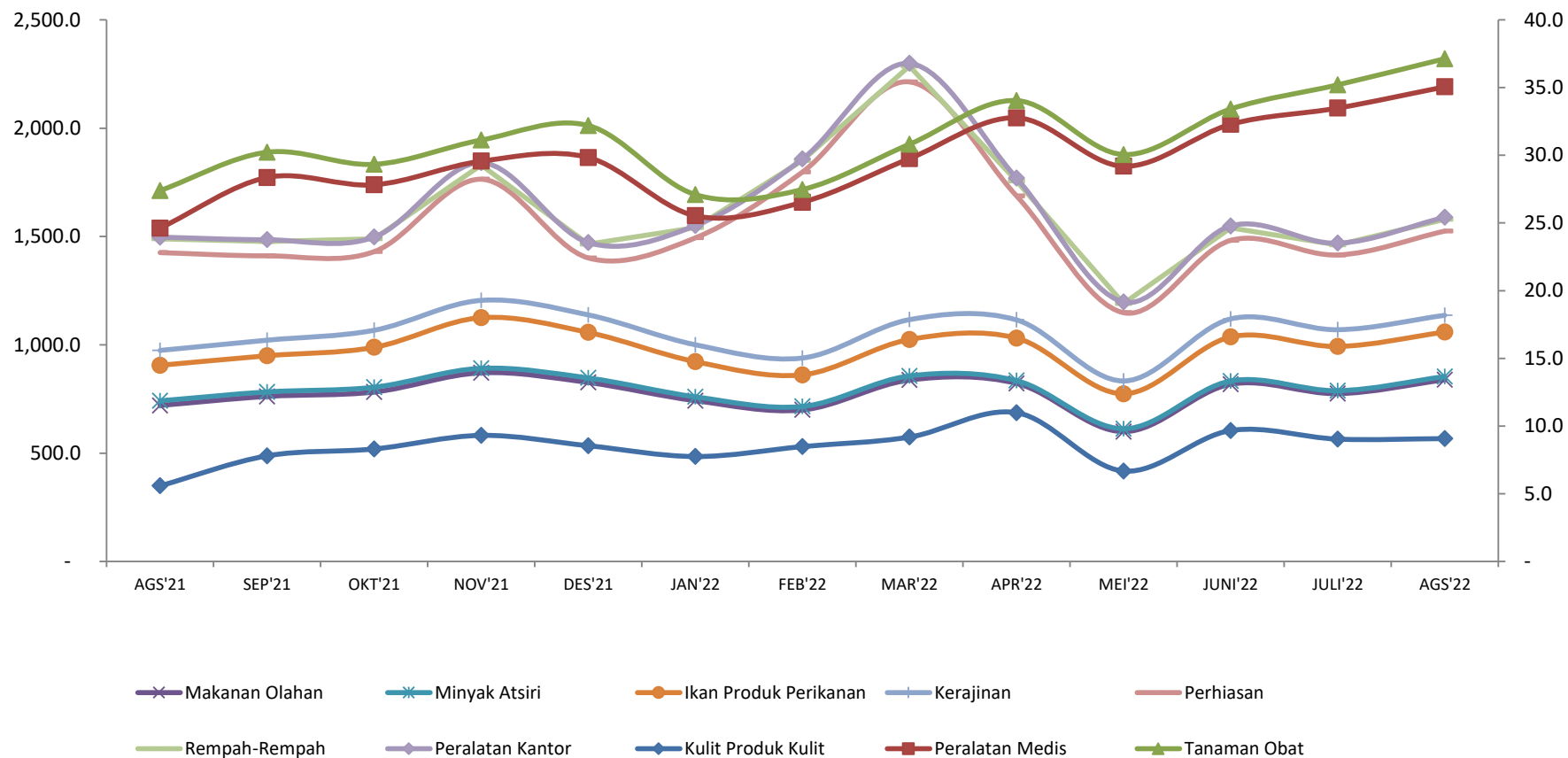

TABEL 8B
REALISASI EKSPOR NON MIGAS 10 KOMODITI POTENSIAL
TAHUN 2021 dan 2022

URAIAN	NILAI : JUTA US\$													PERUB (%)	PERUB (%)
	AGS'21	SEP'21	OKT'21	NOV'21	DES'21	JAN'22	FEB'22	MAR'22	APR'22	MEI'22	JUNI'22	JULI'22	AGS'22	AGS'22/ JULI'22	AGS'22/ AGS'21
1 Kulit Produk Kulit	5.6	7.8	8.3	9.3	8.5	7.7	8.5	9.2	11.0	6.7	9.7	9.0	9.1	0.42	62.51
2 Peralatan Medis	19.0	20.6	19.5	20.3	21.3	17.8	18.0	20.6	21.8	22.5	22.6	24.4	26.0	6.26	36.48
3 Tanaman Obat	2.8	1.9	1.5	1.6	2.4	1.6	0.9	1.1	1.3	0.9	1.1	1.7	2.1	21.09	-25.07
4 Makanan Olahan	720.1	761.8	782.0	870.8	826.0	742.1	699.3	837.4	821.9	599.3	818.0	774.6	838.5	8.25	16.44
5 Minyak Atsiri	21.3	20.8	22.2	20.7	20.9	17.6	16.1	18.9	12.6	13.3	15.1	13.6	15.0	10.23	-29.69
6 Ikan Produk Perikanan	163.9	166.9	184.1	233.7	210.2	162.5	145.9	168.0	196.5	161.5	203.2	204.2	205.3	0.57	25.24
7 Kerajinan	68.8	71.8	78.8	79.8	80.9	77.8	77.6	91.8	83.9	59.0	83.2	77.3	77.5	0.22	12.61
8 Perhiasan	451.4	389.5	363.0	559.2	262.9	493.4	858.3	1,097.5	572.5	315.2	362.5	345.1	388.8	12.66	-13.86
9 Rempah-Rempah	64.1	66.4	59.6	65.9	63.8	46.9	53.2	72.5	69.1	42.6	57.2	46.3	54.2	17.16	-15.37
10 Peralatan Kantor	7.3	7.8	7.6	10.4	7.1	9.7	7.3	12.7	12.8	7.1	9.5	8.0	9.5	19.68	29.50
TOTAL 10 KOMODITI POTENSIAL	1,524.3	1,515.2	1,526.7	1,871.6	1,504.0	1,577.3	1,885.2	2,329.6	1,803.2	1,227.9	1,582.2	1,504.1	1,625.9	8.10	6.66
TOTAL EKSPOR NON MIGAS	20,398.6	19,684.0	21,026.7	21,505.9	21,289.7	18,272.5	19,478.1	25,092.4	25,889.0	20,013.7	24,600.8	24,195.3	26,175.6	8.18	28.32

Sumber : BPS (diolah PDSI, Setjen Kementerian Perdagangan)

GRAFIK 9
REALISASI EKSPOR NON MIGAS INDONESIA BERDASARKAN KORIDOR EKONOMI/PROPINSI

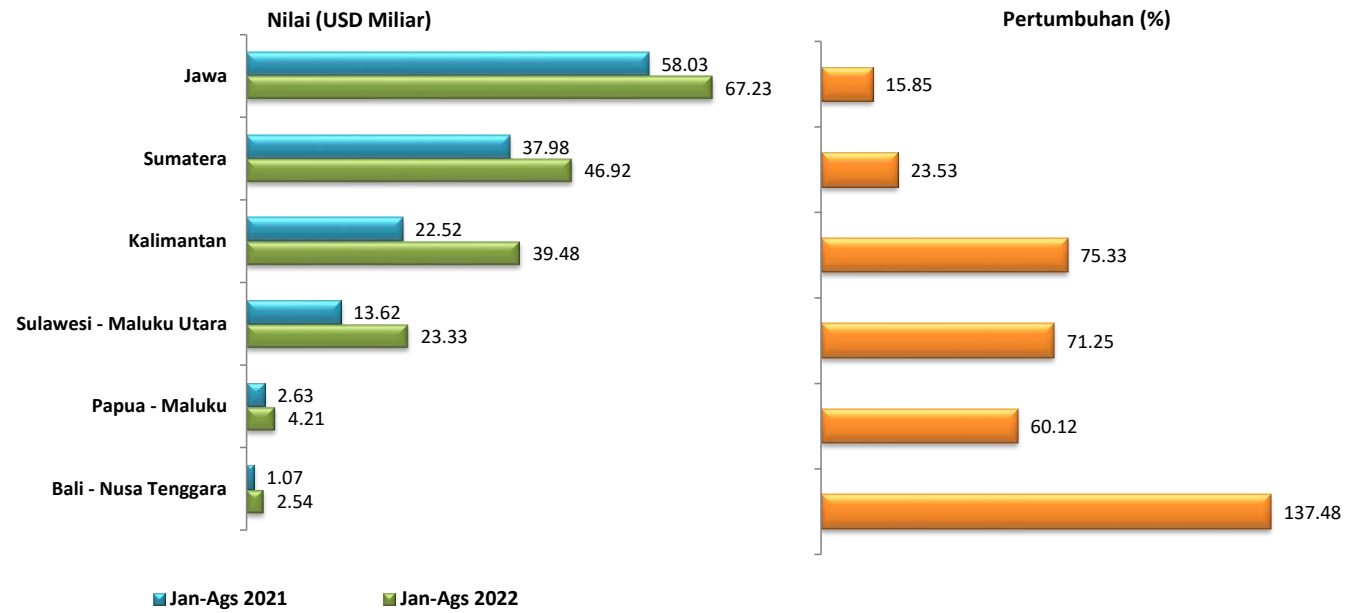

Tabel 9
REALISASI EKSPOR NON MIGAS INDONESIA BERDASARKAN KORIDOR EKONOMI/PROPINSI
PERIODE : 2017 - 2022 (JANUARI-AGUSTUS)

NO.	KORIDOR/PROPINSI	NILAI : JUTA US\$					TREND (%) 17-21	Jan-Ags		PERUB. (%) 22/21	PERAN (%) 2022
		2017	2018	2019	2020	2021		2021	2022		
	TOTAL NON MIGAS	153,083.8	162,840.9	155,893.7	154,940.8	219,362.1	6.93	135,855.7	183,717.4	35.23	100.00
I.	Koridor Ekonomi Sumatera	44,652.3	43,301.3	39,336.9	41,769.8	60,026.4	5.71	37,984.9	46,924.6	23.53	25.54
1	NANGROE ACEH DARUSALAM	146.7	250.7	317.7	300.4	536.9	31.99	306.7	467.5	52.46	0.25
2	SUMATERA UTARA	8,855.0	8,466.9	7,375.5	7,861.4	11,666.8	4.89	7,444.2	8,717.1	17.10	4.74
3	SUMATERA BARAT	1,900.4	1,590.4	1,368.4	1,632.3	3,067.0	10.33	1,994.9	2,021.2	1.32	1.10
4	R I A U	14,005.3	13,300.3	11,594.3	13,190.6	18,239.5	5.34	11,672.0	13,972.0	19.70	7.61
5	J A M B I	1,438.8	1,284.1	1,234.8	963.7	1,180.4	-6.60	742.0	990.1	33.43	0.54
6	SUMATERA SELATAN	3,784.6	4,014.2	3,788.7	3,426.1	5,193.4	4.86	3,183.1	4,664.7	46.55	2.54
7	BENGKULU	275.3	271.9	208.6	153.7	238.1	-8.24	139.6	198.6	42.27	0.11
8	LAMPUNG	3,873.3	3,437.4	2,929.2	3,144.7	4,844.0	3.65	2,937.0	3,553.3	20.98	1.93
9	BANGKA BELITUNG	1,669.1	1,633.6	1,371.6	1,291.2	2,672.1	7.31	1,567.3	1,983.2	26.53	1.08
10	KEPULAUAN RIAU	8,703.7	9,051.7	9,148.1	9,805.6	12,388.2	8.18	7,998.0	10,356.9	29.49	5.64
II.	Koridor Ekonomi Jawa	74,108.9	77,999.8	77,564.4	74,968.1	90,777.9	3.73	58,032.7	67,233.5	15.85	36.60
1	D K I JAKARTA	9,129.7	9,718.3	10,462.5	9,826.1	11,245.2	4.37	7,296.9	7,527.9	3.17	4.10
2	JAWA BARAT	28,969.2	30,120.5	29,698.1	26,397.2	33,668.4	1.70	21,559.9	25,776.3	19.56	14.03
3	JAWA TENGAH	7,227.9	8,091.6	8,212.8	7,704.2	10,294.5	6.80	6,298.8	7,779.3	23.50	4.23
4	D.I. YOGYAKARTA	390.7	424.7	403.7	398.8	557.3	6.69	343.6	401.5	16.87	0.22
5	JAWA TIMUR	17,177.7	17,780.3	17,750.3	19,958.8	21,518.9	5.83	13,904.0	16,202.3	16.53	8.82
6	BANTEN	11,213.6	11,864.4	11,037.0	10,683.0	13,493.6	2.69	8,629.7	9,546.2	10.62	5.20

Lanjutan

NO.	KORIDOR/PROPINSI	NILAI : JUTA US\$					TREND (%) 17-21	Jan-Ags		PERUB. (%) 22/21	PERAN (%) 2022
		2017	2018	2019	2020	2021		2021	2022		
III.	Koridor Ekonomi Bali - Nusa Tenggara	1,715.5	1,126.8	866.3	1,143.0	1,690.0	-0.16	1,070.0	2,541.2	137.48	1.38
1	B A L I	536.5	595.8	591.5	456.2	508.2	-3.69	317.3	400.3	26.16	0.22
2	NUSA TENGGARA BARAT	1,113.2	471.1	222.0	643.5	1,140.5	3.67	734.1	2,103.8	186.59	1.15
3	NUSA TENGGARA TIMUR	65.7	59.8	52.8	43.3	41.4	-11.72	18.6	37.0	98.77	0.02
IV.	Koridor Ekonomi Kalimantan	24,858.1	28,107.8	26,455.6	22,113.8	38,920.1	6.79	22,516.2	39,478.5	75.33	21.49
1	KALIMANTAN BARAT	1,373.6	1,510.2	1,581.7	1,977.3	2,277.9	13.67	1,373.9	2,162.1	57.37	1.18
2	KALIMANTAN TENGAH	1,800.5	1,901.4	2,172.4	1,824.4	3,102.3	11.04	1,932.1	3,840.7	98.78	2.09
3	KALIMANTAN SELATAN	7,332.4	8,224.1	7,190.4	5,341.3	9,068.4	-0.07	5,243.5	10,263.8	95.74	5.59
4	KALIMANTAN TIMUR	13,391.7	15,258.2	14,318.6	11,952.5	22,707.4	8.46	13,054.7	21,554.5	65.11	11.73
5	KALIMANTAN UTARA	959.8	1,213.9	1,192.4	1,018.3	1,764.0	10.98	912.0	1,657.3	81.72	0.90
V.	Koridor Ekonomi Sulawesi - Maluku Utara	5,131.6	8,289.1	10,307.5	12,861.9	23,367.6	41.50	13,624.7	23,332.9	71.25	12.70
1	SULAWESI UTARA	972.3	974.1	767.2	779.0	1,117.3	0.55	734.5	797.8	8.62	0.43
2	SULAWESI TENGAH	1,931.3	3,632.3	4,774.5	6,637.6	11,157.2	50.84	6,669.2	11,355.0	70.26	6.18
3	SULAWESI SELATAN	1,184.5	1,455.0	1,557.0	1,473.9	1,868.2	9.68	1,096.6	1,668.6	52.16	0.91
4	SULAWESI TENGGARA	382.8	1,082.2	1,861.4	2,397.1	4,423.7	76.65	2,593.4	3,707.7	42.97	2.02
5	GORONTALO	2.4	35.2	10.1	32.9	41.8	76.00	27.7	16.0	-42.28	0.01
6	SULAWESI BARAT	385.9	430.0	459.2	503.0	665.7	13.29	429.9	288.5	-32.89	0.16
7	MALUKU UTARA	272.5	680.3	878.2	1,038.5	4,093.7	79.36	2,073.4	5,499.3	165.23	2.99
VI.	Koridor Ekonomi Papua - Maluku	2,617.6	4,016.1	1,363.0	2,084.2	4,580.1	4.74	2,627.2	4,206.7	60.12	2.29
1	M A L U K U	45.4	37.1	33.3	63.0	34.5	-0.16	22.3	43.4	94.29	0.02
2	PAPUA BARAT	31.6	37.2	48.9	45.4	47.7	10.77	35.4	30.0	-15.24	0.02
3	PAPUA	2,540.6	3,941.7	1,280.8	1,975.7	4,497.9	4.62	2,569.5	4,133.4	60.87	2.25

Sumber : BPS (diolah PDSI, Setjen Kementerian Perdagangan)

GRAFIK 10
EKSPOR NON MIGAS INDONESIA
MENURUT PELABUHAN

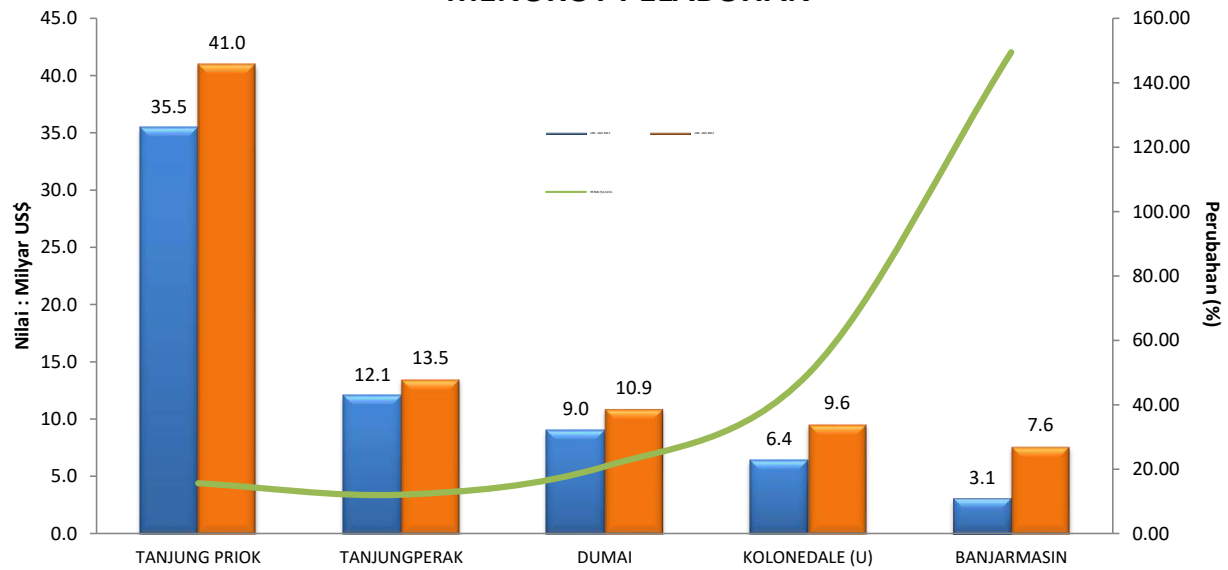

TABEL 10
REALISASI NILAI EKSPOR NON MIGAS INDONESIA MENURUT PELABUHAN

URAIAN		NILAI : JUTA US\$		TREND (%) 17-21	JAN - AGS		PERUB (%) 22/21
		2017	2021		2021	2022	
1	TANJUNG PRIOK	45,253.0	55,628.4	3.4	35,470.6	41,005.7	15.60
2	TANJUNGPERAK	14,901.8	18,967.4	4.6	12,056.8	13,510.9	12.06
3	DUMAI	10,596.5	14,185.1	6.0	9,044.6	10,926.2	20.80
4	KOLONEDALE (U)	1,872.9	10,805.5	51.2	6,408.9	9,580.2	49.48
5	BANJARMASIN	4,154.1	5,490.7	1.3	3,064.1	7,643.8	149.46
6	BELAWAN	8,111.3	10,167.7	3.5	6,543.0	7,459.9	14.01
7	BATU AMPAR	3,438.6	6,599.9	16.9	4,012.3	6,612.4	64.80
8	CENGKARENG / SUKARNO HATTA (U)	6,363.1	8,683.0	10.4	5,789.2	6,305.3	8.91
9	SAMARINDA	4,365.7	6,304.0	3.2	3,375.4	6,154.3	82.33
10	OBI ISLAND	184.9	4,030.9	99.9	2,025.0	5,455.7	169.42
11	TANJUNG EMAS	5,740.6	7,538.0	5.0	4,814.6	5,440.4	13.00
12	BALIKPAPAN	1,324.2	5,203.9	34.5	2,995.6	4,585.2	53.06
13	MUSI RIVER/BOOM BARU	2,702.6	4,592.9	9.9	2,732.0	4,457.3	63.15
14	TANJUNG BARA, KL	3,063.4	3,689.3	1.9	2,280.5	4,128.7	81.04

Sumber : BPS (diolah PDSI, Setjen Kementerian Perdagangan)

Lanjutan

URAIAN	NILAI : JUTA US\$		TREND (%) 17-21	JAN - AGS		PERUB (%) 22/21
	2017	2021		2021	2022	
15 AMAMAPARE	2,349.6	4,296.8	5.0	2,450.7	4,032.6	64.55
16 KENDARI	50.6	3,958.9	173.3	2,296.8	3,393.0	47.72
17 SATUI	1,625.2	2,510.6	5.4	1,440.2	2,803.2	94.64
18 BONTANG	1,339.0	2,657.7	13.6	1,615.5	2,604.6	61.22
19 BENETE	1,098.6	1,089.5	3.0	701.8	2,077.0	195.97
20 TANJUNG REDEP	1,799.9	2,289.4	-0.7	1,388.3	2,010.1	44.79
21 PADANG/TL.BAYUR	2,045.5	3,071.2	8.0	1,966.5	1,934.1	-1.65
22 TARAHAH	1,563.9	2,400.8	7.1	1,380.4	1,924.8	39.44
23 SEKUPANG	2,095.0	2,228.1	-0.5	1,431.0	1,675.9	17.11
24 ADANG BAY	1,027.5	1,596.5	4.5	871.5	1,646.4	88.92
25 JAMBI	678.2	991.4	5.1	453.9	1,562.6	244.25
26 KUALA TANJUNG	1,036.8	1,638.7	11.2	1,000.6	1,369.5	36.87
27 BUATAN	1,356.9	1,795.8	4.5	1,206.1	1,325.6	9.90
28 POSSO	0.0	0.0	-	0.0	1,256.3	-

Sumber : BPS (diolah PDSI, Setjen Kementerian Perdagangan)

GRAFIK 11
JUMLAH PENERBITAN SKA TIPE
PREFERENSI TAHUN 2021 DAN 2022

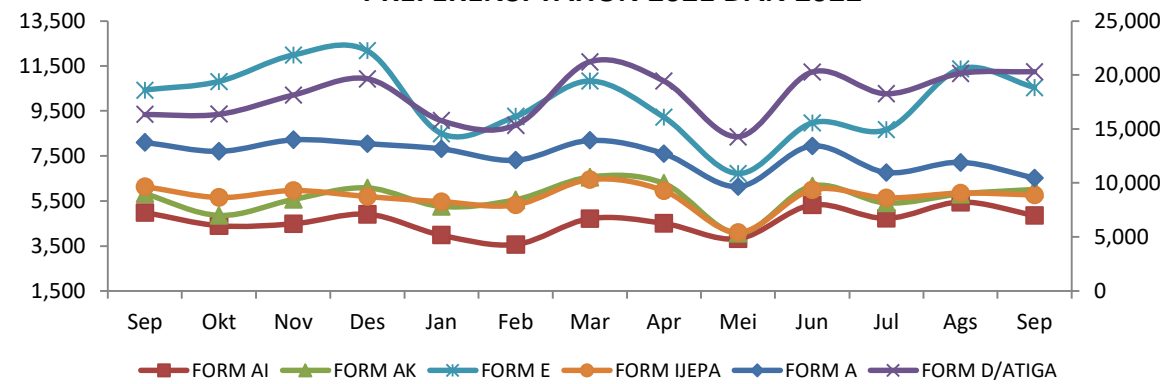

TABEL 11
JUMLAH PENERBITAN SKA TIPE PREFERENSI

TYPE	2021				2022								
	Sep	Okt	Nov	Des	Jan	Feb	Mar	Apr	Mei	Jun	Jul	Ags	Sep
FORM A	13,764	12,936	13,997	13,638	13,148	12,104	13,943	12,723	9,655	13,427	10,973	11,906	10,452
FORM AI	4,986	4,406	4,479	4,906	3,979	3,565	4,712	4,502	3,820	5,322	4,724	5,448	4,856
FORM AK	5,821	4,852	5,565	6,081	5,257	5,551	6,563	6,286	4,065	6,163	5,413	5,805	6,016
FORM D/ATIGA	16,345	16,371	18,141	19,643	15,783	15,344	21,218	19,458	14,272	20,290	18,264	20,150	20,296
FORM E	10,431	10,817	11,994	12,177	8,494	9,259	10,830	9,221	6,724	8,969	8,674	11,374	10,544
FORM IJEPA	6,133	5,655	5,963	5,699	5,468	5,323	6,454	5,952	4,097	5,995	5,632	5,848	5,767
TOTAL	66,240	62,934	69,198	70,803	59,911	58,819	73,270	67,209	48,803	68,948	62,436	69,827	66,839

Sumber : <http://e-ska.kemendag.go.id> (diolah PDSI, Setjen Kementerian Perdagangan)

GRAFIK 12A

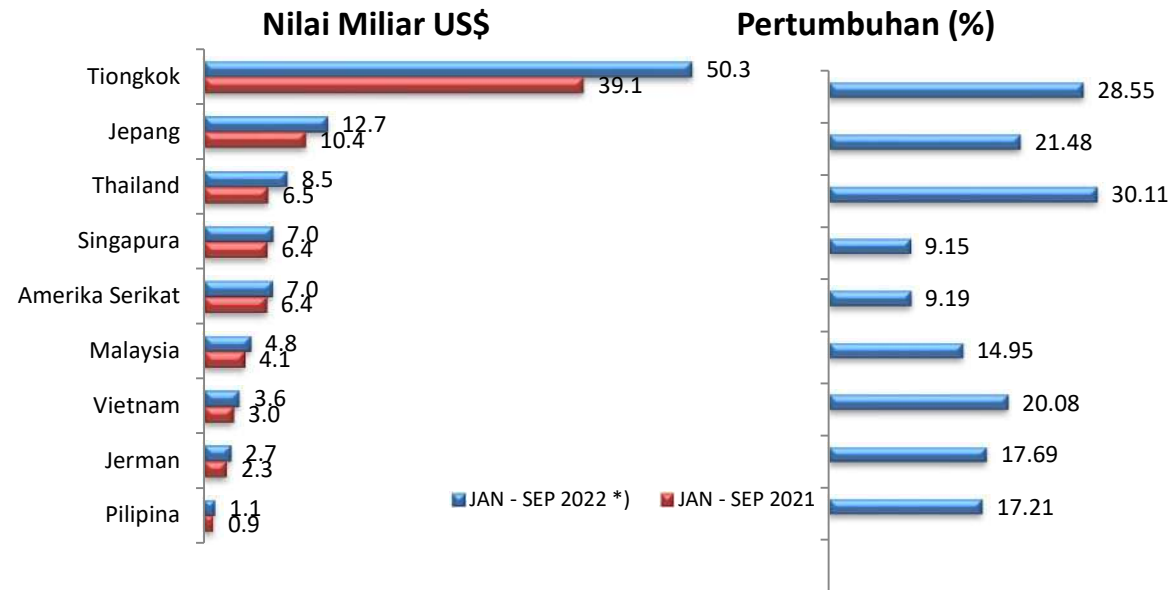

GRAFIK 12B

IMPOR NON MIGAS INDONESIA DENGAN ASEAN

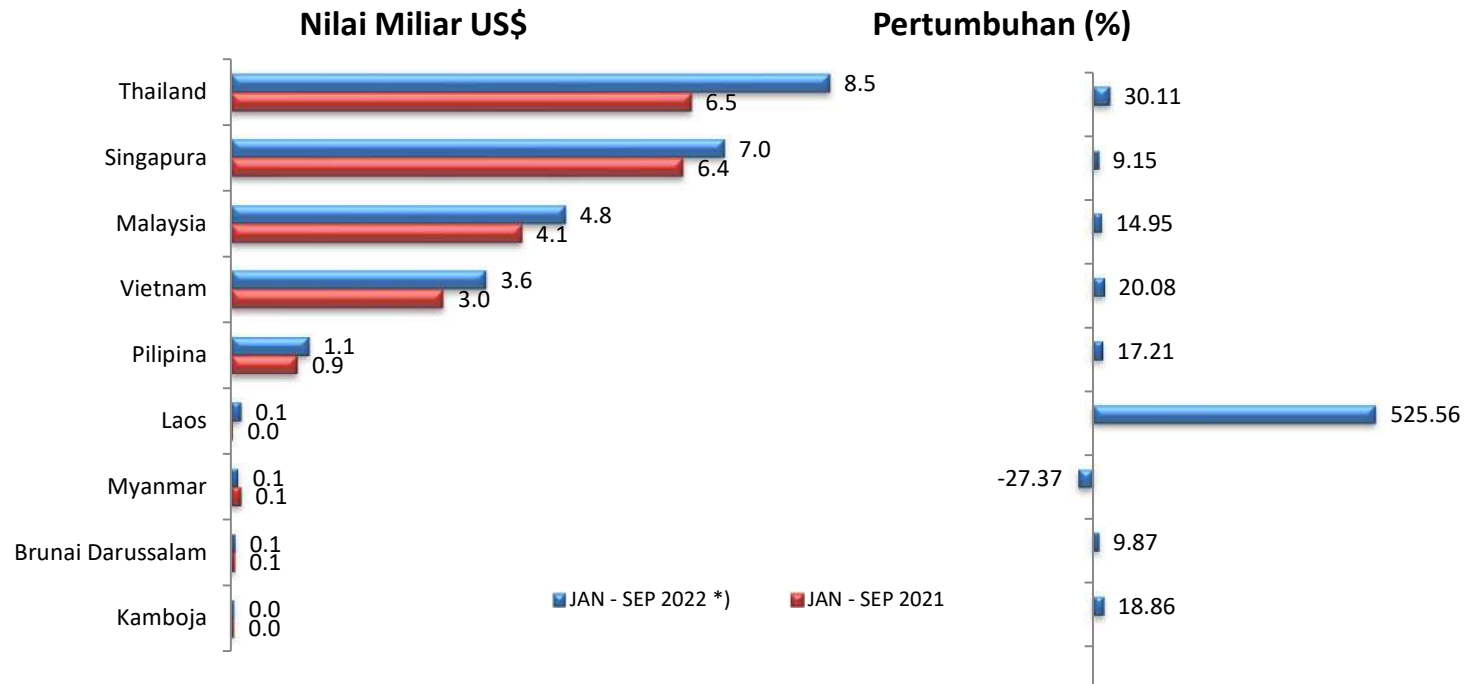

TABEL 12
PERKEMBANGAN IMPOR NON MIGAS INDONESIA DARI NEGARA TUJUAN UTAMA EKSPOR

URAIAN	NILAI : JUTA US\$		TREND (%) 2017-2021	JAN - SEP		PERUB (%) 2022/2021
	2017	2021		2021	2022 *)	
ASEAN	27,050.9	29,309.9	-1.37	21,333.6	25,372.3	18.93
1 Singapura	8,284.8	8,762.9	-0.53	6,433.3	7,021.7	9.15
2 Thailand	9,192.1	9,083.2	-5.29	6,548.6	8,520.7	30.11
3 Malaysia	5,285.9	5,679.1	-1.02	4,137.5	4,756.0	14.95
4 Vietnam	3,228.2	4,180.8	3.26	3,023.6	3,630.6	20.08
5 Pilipina	859.3	1,273.3	3.35	942.7	1,104.9	17.21
6 Myanmar	145.7	165.9	4.82	137.0	99.5	-27.37
7 Kamboja	28.3	49.3	15.80	36.4	43.3	18.86
8 Brunai Darussalam	14.7	77.6	44.63	52.4	57.5	9.87
9 Laos	11.9	38.0	32.58	22.1	138.1	525.56
Uni Eropa	11,330.9	10,973.9	-3.01	7,778.8	8,397.1	7.95
10 Jerman	3,523.3	3,177.5	-4.69	2,286.4	2,690.8	17.69
11 Belanda	982.2	844.3	-6.73	589.6	593.2	0.62
12 Itali	1,567.9	1,727.8	0.27	1,356.0	1,089.5	-19.66
Uni Eropa Lainnya	5,257.5	5,224.3		3,546.9	4,023.6	13.44
Neg. Utama Lainnya	58,420.0	79,017.2	4.28	55,921.5	69,912.4	25.02
13 Tiongkok	35,511.8	55,734.2	7.92	39,118.8	50,285.6	28.55
14 Jepang	15,209.3	14,605.8	-5.87	10,416.2	12,653.3	21.48
15 Amerika Serikat	7,698.9	8,677.1	0.44	6,386.5	6,973.5	9.19
Total 15 Negara	91,544.3	114,076.7	1.91	81,487.0	99,658.2	22.30
Lainnya	41,125.0	56,584.2	4.94	40,501.0	48,781.0	20.44
Total Impor Non Migas	132,669.3	170,660.9	2.86	121,988.0	148,439.2	21.68

Catatan : *) Angka Sementara

Sumber : BPS (diolah PDSI, Setjen Kementerian Perdagangan)

GRAFIK 13A
PERSENTASE IMPOR MENURUT GOLONGAN BARANG

Jan - Sep 2021

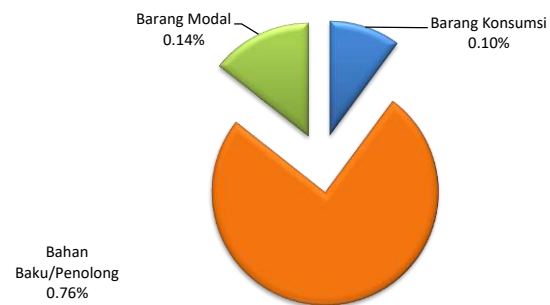

Jan - Sep 2022 *)

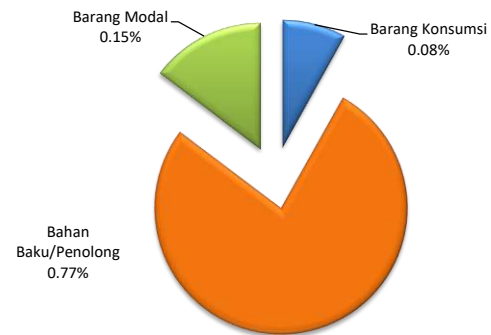

TABEL 13A
PERKEMBANGAN IMPOR INDONESIA
MENURUT GOLONGAN BARANG

URAIAN	NILAI : MILIAR US\$					TREND (%) 17-21	SHARE (%) 2021	JAN - SEP		PERUB (%) 22/21
	2017	2018	2019	2020	2021			2021	2022 *)	
Total Impor	156.99	188.71	171.28	141.57	196.19	1.60	100.00	139.22	179.49	28.93
Barang Konsumsi	14.08	17.18	16.45	14.66	20.18	5.78	10.29	14.10	14.60	3.52
Bahan Baku/Penolong	118.42	141.58	126.36	103.21	147.38	1.22	75.12	105.12	138.46	31.72
Barang Modal	24.49	29.95	28.47	23.70	28.63	0.79	14.59	20.00	26.43	32.17

Catatan : *) Angka Sementara

Sumber : BPS (diolah PDSI, Setjen Kementerian Perdagangan)

GRAFIK 13B
PERKEMBANGAN IMPOR INDONESIA
MENURUT GOLONGAN BARANG

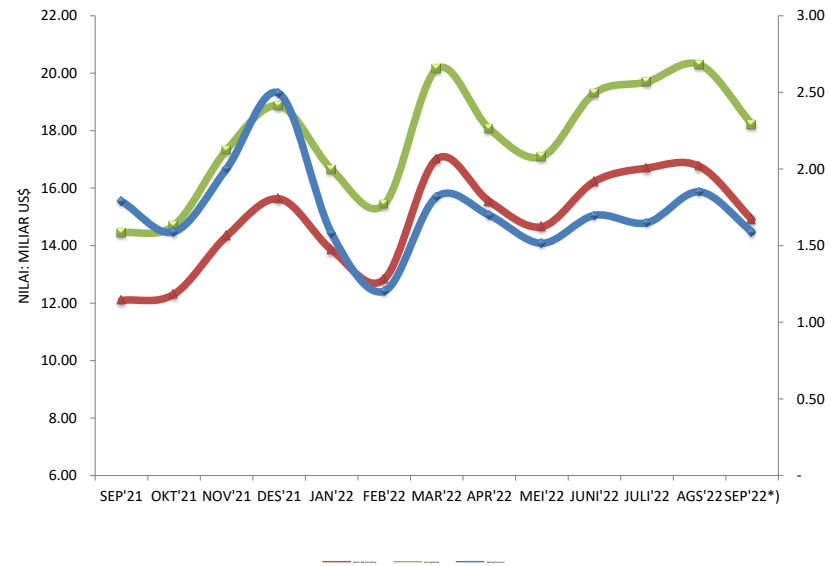

TABEL 13B
PERKEMBANGAN IMPOR INDONESIA
MENURUT GOLONGAN BARANG TAHUN 2021 DAN 2022

URAIAN	NILAI : MILIAR US\$													PERUB (%)	PERUB (%)
	SEP'21	OKT'21	NOV'21	DES'21	JAN'22	FEB'22	MAR'22	APR'22	MEI'22	JUNI'22	JULI'22	AGS'22	SEP'22*)	SEP 22* /AGS 22	SEP 22* /SEP 21
Total Impor	16.23	16.29	19.33	21.36	18.23	16.64	21.97	19.76	18.61	21.00	21.35	22.15	19.81	-10.58	22.01
Barang Konsumsi	1.79	1.59	2.00	2.49	1.58	1.20	1.82	1.70	1.52	1.70	1.65	1.85	1.59	-14.13	-11.17
Bahan Baku/Penolong	12.10	12.31	14.33	15.63	13.85	12.83	17.01	15.54	14.66	16.23	16.70	16.76	14.90	-11.07	23.21
Barang Modal	2.35	2.39	3.00	3.24	2.80	2.60	3.13	2.53	2.44	3.08	3.00	3.54	3.32	-6.39	41.13

Catatan : *) Angka Sementara
 Sumber : BPS (diolah PDSI, Setjen Kementerian Perdagangan)

GRAFIK 14
IMPOR NON MIGAS INDONESIA
MENURUT HS 2 DIJIT

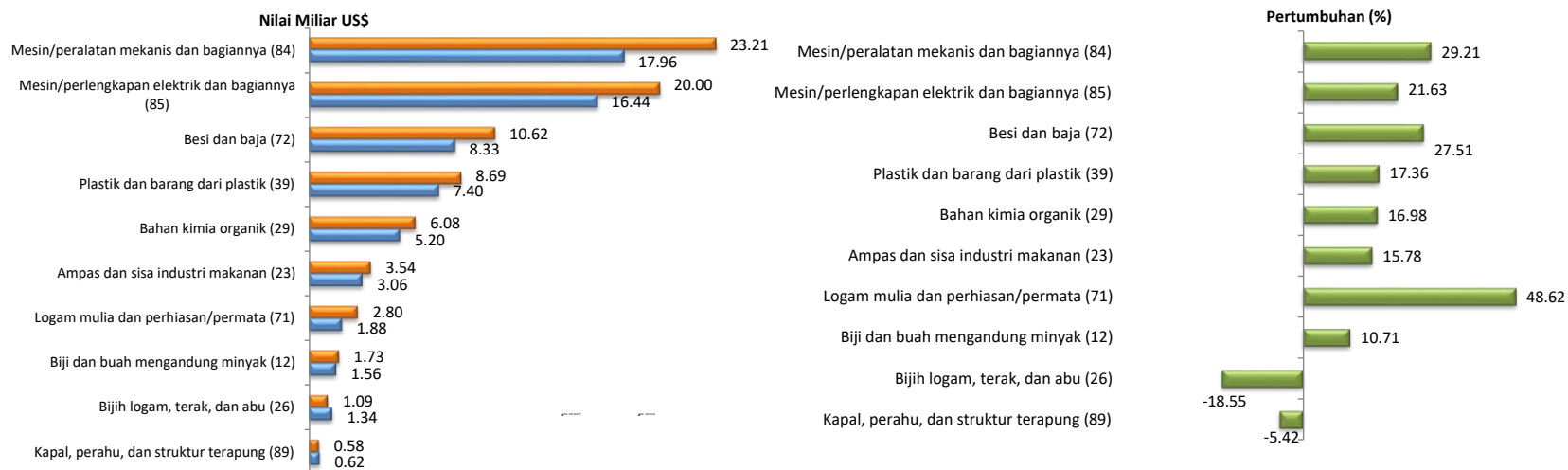

TABEL 14
PERKEMBANGAN NILAI IMPOR NON MIGAS INDONESIA MENURUT HS 2 DIJIT

URAIAN	MILIAR US\$		TREND (%) 17-21	JAN - SEP		PERUB (%) 22/21
	2017	2021		2021	2022*)	
1 Mesin/peralatan mekanis dan bagiannya (84)	21.77	25.85	1.23	17.96	23.21	29.21
2 Mesin/perengkapan elektrik dan bagiannya (85)	17.93	22.34	3.25	16.44	20.00	21.63
3 Besi dan baja (72)	7.99	11.96	4.14	8.33	10.62	27.51
4 Plastik dan barang dari plastik (39)	7.73	10.19	3.04	7.40	8.69	17.36
5 Bahan kimia organik (29)	5.90	7.29	1.05	5.20	6.08	16.98
6 Ampas dan sisa industri makanan (23)	2.65	3.95	7.76	3.06	3.54	15.78
7 Logam mulia dan perhiasan/permata (71)	1.14	2.85	18.67	1.88	2.80	48.62
8 Biji dan buah mengandung minyak (12)	1.50	1.92	4.32	1.56	1.73	10.71
9 Bijih logam, terak, dan abu (26)	0.49	1.76	33.94	1.34	1.09	-18.55
10 Kapal, perahu, dan struktur terapung (89)	1.34	0.80	-12.53	0.62	0.58	-5.42
Total 10 Golongan Barang Utama	68.44	88.89	3.19	63.79	78.33	22.80
Barang Lainnya	64.23	81.77	2.50	58.20	70.11	20.46
Total Impor Nonmigas	132.67	170.66	2.86	121.99	148.44	21.68

Catatan : *) Angka Sementara

Sumber : BPS (diolah PDSI, Setjen Kementerian Perdagangan)

GRAFIK 15
REALISASI IMPOR NON MIGAS MENURUT KORIDOR EKONOMI/PROPINSI

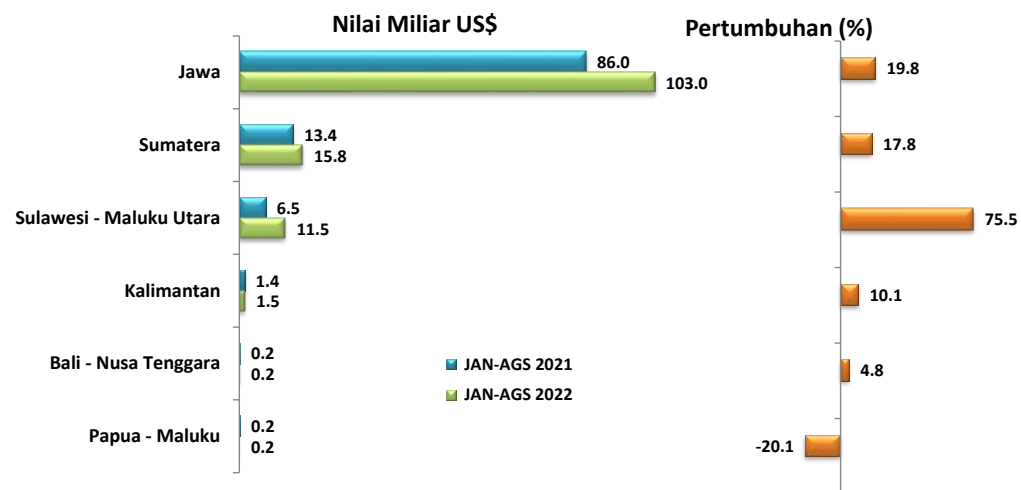

TABEL 15
REALISASI IMPOR NON MIGAS INDONESIA BERDASARKAN KORIDOR EKONOMI/PROPINSI
PERIODE : 2017 - 2022 (JANUARI-AGUSTUS)

NO.	KORIDOR/ PROPINSI	NILAI : JUTA US\$					TREND (%) 17/21	JAN-AGS		PERUB. (%) 22/21	PERAN (%) 2022
		2017	2018	2019	2020	2021		2021	2022		
TOTAL IMPOR NON MIGAS		132,669.3	158,842.5	149,390.4	127,312.0	170,660.9	2.86	107,620.6	132,057.3	22.71	100.00
I. Koridor Ekonomi Sumatera		14,064.5	18,308.0	16,322.9	16,667.3	20,461.6	6.78	13,392.2	15,773.2	17.78	11.94
1	NANGROE ACEH DARUSALAM	32.8	21.2	120.1	20.1	114.3	27.61	37.9	62.5	65.10	0.05
2	SUMATERA UTARA	3,975.1	4,877.3	4,057.6	3,682.7	4,448.8	-0.56	2,945.2	3,369.1	14.39	2.55
3	SUMATERA BARAT	76.7	141.6	96.4	94.1	99.0	1.05	79.0	48.5	-38.65	0.04
4	R I A U	1,212.3	1,329.9	1,278.6	1,196.9	1,503.2	3.30	840.5	1,681.9	100.10	1.27
5	J A M B I	59.3	81.9	69.6	62.2	29.5	-15.36	20.0	21.4	7.22	0.02
6	SUMATERA SELATAN	397.0	714.2	480.7	915.5	897.9	20.69	567.4	569.1	0.32	0.43
7	BENGKULU	7.4	92.3	23.7	0.2	-	-	-	-	-	0.00
8	LAMPUNG	1,222.0	1,155.0	1,018.0	891.4	1,384.9	-0.09	1,055.9	952.0	-9.84	0.72
9	BANGKA BELITUNG	21.1	16.7	11.2	11.5	31.5	4.39	23.7	40.0	68.95	0.03
10	KEPULAUAN RIAU	7,060.9	9,878.0	9,167.1	9,792.7	11,952.3	11.00	7,822.7	9,028.5	15.41	6.84
II. Koridor Ekonomi Jawa		113,626.2	132,963.5	124,067.2	102,405.5	136,081.0	1.00	85,986.0	103,008.2	19.80	78.00
1	D K I JAKARTA	79,904.0	92,149.7	87,177.0	71,433.7	96,001.6	1.13	60,118.7	71,155.9	18.36	53.88
2	JAWA BARAT	1,671.6	2,056.6	1,812.3	1,276.3	1,732.3	-3.98	1,203.4	2,452.8	103.83	1.86
3	JAWA TENGAH	6,470.5	9,144.1	8,661.6	6,565.0	7,341.2	-0.79	4,814.8	5,334.9	10.80	4.04
4	D.I. YOGYAKARTA	7.8	10.0	8.2	17.1	8.7	7.88	8.6	15.6	81.48	0.01
5	JAWA TIMUR	17,851.2	20,705.3	18,930.3	16,808.0	21,386.9	1.54	13,573.9	16,629.6	22.51	12.59
6	BANTEN	7,721.1	8,897.8	7,477.9	6,305.5	9,610.4	0.94	6,266.6	7,419.5	18.40	5.62

Sumber : BPS (diolah PDSI, Setjen Kementerian Perdagangan)

Lanjutan

NO.	KORIDOR/ PROPINSI	NILAI : JUTA US\$					TREND (%)	JAN-AGS		PERUB. (%)	PERAN (%)
		2017	2018	2019	2020	2021	17/21	2021	2022	22/21	2022
III. Koridor Ekonomi Bali - Nusa Tenggara		219.6	576.1	448.9	345.0	201.8	-6.58	166.8	174.8	4.81	0.13
1 B A L I		114.0	241.6	245.0	74.9	30.5	-31.66	22.9	38.0	66.02	0.03
2 NUSA TENGGARA BARAT		66.2	239.1	195.9	260.4	145.7	18.11	119.0	135.4	13.79	0.10
3 NUSA TENGGARA TIMUR		39.4	95.4	8.1	9.7	25.6	-26.99	24.8	1.3	-94.57	0.00
IV. Koridor Ekonomi Kalimantan		1,364.9	2,225.4	1,940.9	1,706.8	2,033.2	5.46	1,353.4	1,489.7	10.07	1.13
1 KALIMANTAN BARAT		225.1	345.0	412.8	391.8	218.0	0.63	144.0	146.8	1.92	0.11
2 KALIMANTAN TENGAH		55.9	207.0	51.0	18.3	33.5	-29.19	25.5	20.3	-20.57	0.02
3 KALIMANTAN SELATAN		236.8	231.3	325.5	127.5	90.1	-22.33	66.0	91.5	38.66	0.07
4 KALIMANTAN TIMUR		825.7	1,352.4	1,095.1	1,085.8	1,593.5	11.58	1,055.1	1,140.8	8.13	0.86
5 KALIMANTAN UTARA		21.5	89.5	56.5	83.4	98.1	34.52	62.8	90.4	43.85	0.07
V. Koridor Ekonomi Sulawesi - Maluku Utara		2,906.4	4,335.3	6,004.6	5,990.0	11,546.9	36.10	6,525.2	11,453.9	75.53	8.67
1 SULAWESI UTARA		190.3	103.3	114.2	89.7	76.6	-17.80	50.4	33.2	-34.03	0.03
2 SULAWESI TENGAH		1,289.0	2,814.2	3,127.3	2,381.4	7,149.6	38.53	4,210.0	6,859.3	62.93	5.19
3 SULAWESI SELATAN		814.5	724.2	746.2	696.6	702.6	-3.29	434.6	567.3	30.53	0.43
4 SULAWESI TENGGARA		444.6	396.6	1,159.5	1,348.8	1,900.6	51.13	997.4	1,716.1	72.06	1.30
5 GORONTALO		3.7	1.0	36.3	38.0	9.5	73.60	9.5	14.1	48.95	0.01
6 SULAWESI BARAT		15.6	5.1	-	-	-	-	-	-	-	0.00
7 MALUKU UTARA		148.5	290.9	821.0	1,435.5	1,707.8	91.18	823.2	2,263.8	174.98	1.71
VI. Koridor Ekonomi Papua - Maluku		487.8	434.2	605.8	197.3	336.3	-14.21	197.0	157.5	-20.07	0.12
1 M A L U K U		102.8	42.6	18.5	-	31.0	-	31.0	1.8	-94.17	0.00
2 PAPUA BARAT		68.3	51.3	371.2	65.0	65.7	1.61	12.1	18.5	52.41	0.01
3 PAPUA		316.7	340.3	216.1	132.3	239.6	-13.95	153.8	137.1	-10.86	0.10

Sumber : BPS (diolah PDSI, Setjen Kementerian Perdagangan)

GRAFIK 16
IMPOR NON MIGAS INDONESIA
MENURUT PELABUHAN

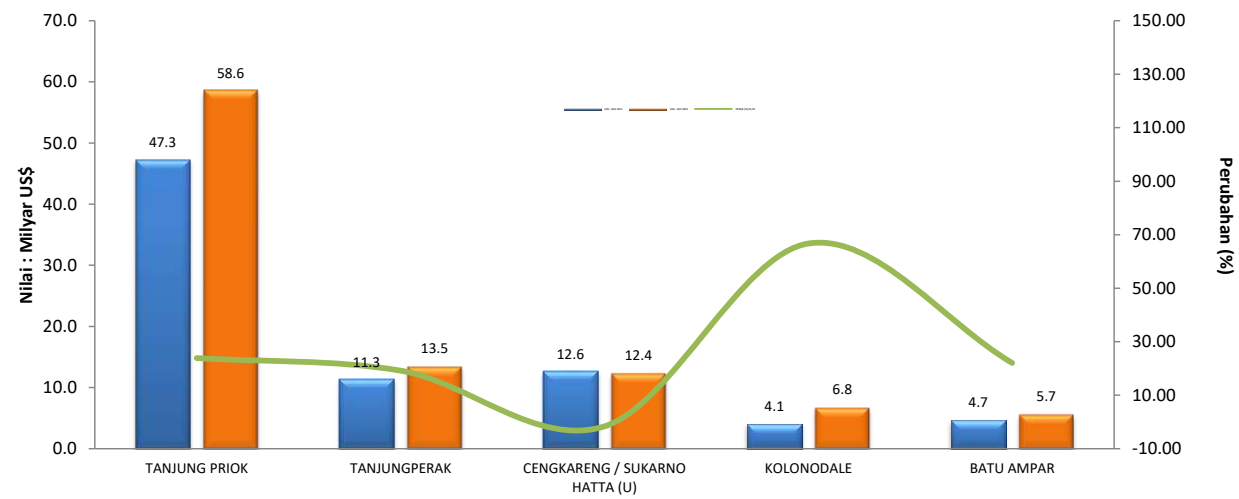

TABEL 16
REALISASI NILAI IMPOR NON MIGAS INDONESIA MENURUT PELABUHAN

URAIAN	NILAI : JUTA US\$		TREND (%) 17-21	JAN - AGS		PERUB (%) 22/21
	2017	2021		2021	2022	
01 TANJUNG PRIOK	64,973.2	74,880.2	-0.21	47,290.5	58,587.3	23.9
02 TANJUNGPRAK	15,136.5	17,680.4	1.38	11,337.0	13,511.6	19.2
03 CENGKARENG / SUKARNO HATTA (U)	14,486.1	20,771.1	6.90	12,611.8	12,403.2	-1.7
04 KOLONODALE	467.3	7,017.9	69.60	4,089.5	6,817.8	66.7
05 BATU AMPAR	3,360.0	7,235.3	16.35	4,671.1	5,701.7	22.1
06 TANJUNG EMAS	5,965.4	6,813.6	0.16	4,494.8	4,884.5	8.7
07 CIGADING	2,799.4	4,485.8	9.05	2,868.0	3,257.1	13.6
08 BELAWAN	3,740.6	4,203.6	-0.07	2,780.2	3,090.2	11.1
09 MERAK	3,354.7	3,349.7	-4.97	2,157.8	3,023.3	40.1
10 SEKUPANG	2,116.2	3,122.1	6.77	1,992.1	2,389.2	19.9
11 WIDURI	1,544.6	1,478.1	-5.00	964.0	2,039.3	111.5
12 GRESIK	1,435.6	2,141.8	5.57	1,268.6	2,026.7	59.8
13 KENDARI	444.6	1,747.0	43.11	843.8	1,708.4	102.5
14 SOE SOE/SUSU	0.0	1,229.6	-	543.9	1,424.0	161.8

Sumber : BPS (diolah PDSI, Setjen Kementerian Perdagangan)

Lanjutan

URAIAN	NILAI : JUTA US\$		TREND (%) 16-20	JAN - AGS		PERUB (%) 22/21
	2016	2020		2021	2022	
15 PANJANG	1,221.4	1,319.4	-1.04	990.4	951.8	-3.9
16 SURABAYA /JUANDA (U)	1,207.2	1,440.0	-2.29	863.2	904.5	4.8
17 PEKAN BARU	85.2	48.1	-7.31	35.1	721.9	1,953.9
18 CIWANDAN	1,187.3	1,176.3	-5.71	837.6	690.2	-17.6
19 OBI ISLAND	97.1	429.7	43.32	243.6	588.7	141.7
20 MUSI RIVER/BOOM BARU	365.3	886.7	22.84	557.1	558.5	0.3
21 DUMAI	274.1	539.7	12.49	321.5	551.1	71.4
22 MAKASSAR	510.4	664.5	5.78	412.5	542.8	31.6
23 KARIANGAU	28.0	553.1	116.08	332.4	465.8	40.2
24 TANJUNG LENENG	379.6	596.1	6.44	402.0	446.8	11.1
25 KABIL/PANAU	267.9	161.1	-2.87	109.4	310.4	183.8
26 PATIMBAN	0.0	231.7	-	227.1	287.4	26.6
27 BALIKPAPAN	322.5	638.6	12.76	501.6	258.9	-48.4
28 TERNATE	22.8	3.4	-49.31	3.4	251.1	7,261.4

Sumber : BPS (diolah PDSI, Setjen Kementerian Perdagangan)

GRAFIK 17
PERKEMBANGAN HARGA BEBERAPA KOMODITI DI PASAR INTERNASIONAL
TAHUN 2021 dan 2022

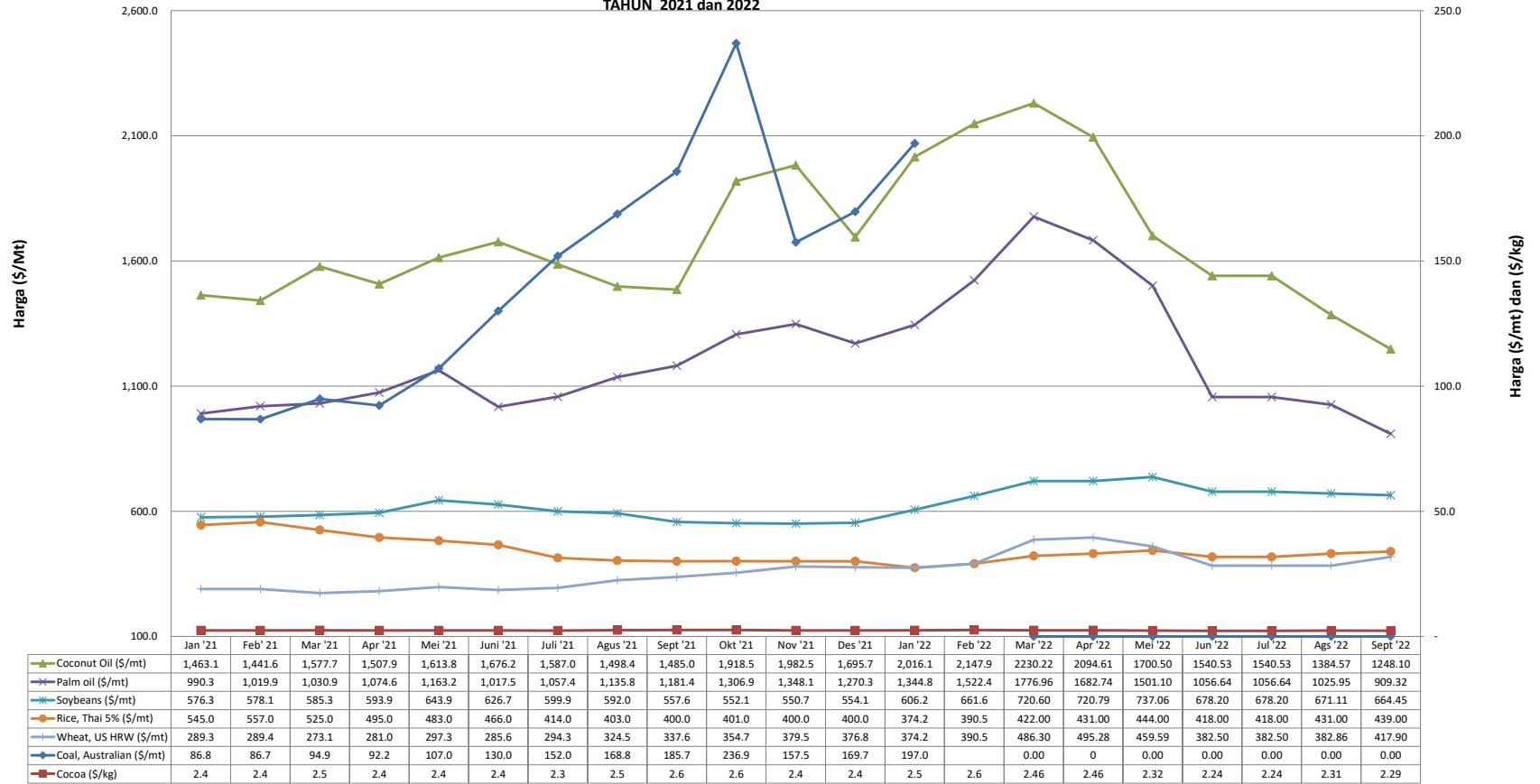

TABEL 17
PERKEMBANGAN HARGA BEBERAPA KOMODITI DI PASAR INTERNASIONAL TAHUN 2021 DAN 2022

KOMODITI	UNIT	RATA-RATA BULANAN																					
		2021												2022									
		Jan	Feb	Mar	Apr	Mei	Jun	Jul	Aug	Sep	Okt	Nov	Des	Jan	Feb	Mar	Apr	Mei	Jun	Jul	Ags	Sept	
1 Coal, Australian	\$/mt	86.8	86.7	94.9	92.2	107.0	130.0	152.0	168.8	185.7	236.9	157.5	169.7	197.0	
2 Cocoa	\$/kg	2.4	2.4	2.5	2.4	2.4	2.4	2.3	2.5	2.6	2.6	2.4	2.4	2.5	2.6	2.5	2.46	2.32	2.24	2.24	2.31	2.29	
3 Coconut Oil	\$/mt	1,463.1	1,441.6	1,577.7	1,507.9	1,613.8	1,676.2	1,587.0	1,498.4	1,485.0	1,918.5	1,982.5	1,695.7	2,016.1	2,147.9	2,230.2	2094.61	1700.50	1540.53	1540.53	1384.57	1248.10	
4 Fish meal	\$/mt	1,497.2	1,478.0	1,475.8	1,485.5	1,513.2	1,505.4	1,502.7	1,508.0	1,483.3	1,461.3	1,442.8	1,422.5	1,428.6	1,445.3	1,514.6	1643.39	1608.06	1581.28	1581.28	1623.30	1623.20	
5 Palm oil (\$/mt)	\$/mt	990.3	1,019.9	1,030.9	1,074.6	1,163.2	1,017.5	1,057.4	1,135.8	1,181.4	1,306.9	1,348.1	1,270.3	1,344.8	1,522.4	1,777.0	1682.74	1501.10	1056.64	1056.64	1025.95	909.32	
6 Palm kernel oil	\$/mt	1,368.3	1,353.7	1,478.1	1,482.4	1,530.0	1,419.4	1,270.5	1,333.4	1,427.3	1,807.3	2,068.6	1,861.4	2,195.8	2,442.6	2,441.5	2064.31	1554.50	1301.05	1301.05	1173.04	1249.29	
7 Soybeans	\$/mt	576.3	578.1	585.3	593.9	643.9	626.7	599.9	592.0	557.6	552.1	550.7	554.1	606.2	661.6	720.6	720.79	737.06	678.20	678.20	671.11	664.45	
8 Soybean oil	\$/mt	1,075.5	1,121.0	1,169.8	1,201.7	1,499.0	1,420.4	1,468.3	1,436.5	1,398.8	1,483.3	1,439.6	1,411.2	1,469.6	1,595.7	1,956.9	1947.51	1751.76	1533.40	1533.40	1598.78	1548.32	
9 Maize	\$/mt	234.5	245.2	245.2	268.2	305.3	291.9	276.5	256.6	230.8	239.6	248.7	264.5	276.6	292.6	335.5	348.17	335.71	322.97	322.97	289.84	312.49	
10 Rice, Thai 5%	\$/mt	545.0	557.0	525.0	495.0	483.0	466.0	414.0	403.0	400.0	401.0	400.0	400.0	374.2	390.5	422.0	431.00	444.00	418.00	418.00	431.00	439.00	
11 Wheat, US HRW	\$/mt	289.3	289.4	273.1	281.0	297.3	285.6	294.3	324.5	337.6	354.7	379.5	376.8	374.2	390.5	486.3	495.28	459.59	382.50	382.50	382.86	417.90	
12 Beef	\$/kg	4.5	4.7	4.7	5.2	5.5	5.7	5.6	5.6	5.7	5.7	6.0	6.0	6.0	6.2	6.2	6.13	5.98	5.84	5.84	5.71	5.65	

Source: World Bank--Commodity Markets Review

Lanjutan

KOMODITI	UNIT	RATA-RATA BULANAN																				
		2021												2022								
		Jan	Feb	Mar	Apr	Mei	Jun	Jul	Aug	Sep	Okt	Nov	Des	Jan	Feb	Mar	Apr	Mei	Jun	Jul	Ags	Sept
13 Shrimps, Mexican	\$/kg	11.8	11.9	12.3	12.5	12.6	130.0	15.9	15.8	14.7	14.5	14.5	14.6	14.8	14.9	15.0	15.0	14.9	14.0	14.0	12.6	11.5
14 Sugar, World	\$/kg	0.3	0.4	0.4	0.4	0.4	0.4	0.4	0.4	0.4	0.4	0.4	0.4	0.4	0.4	0.4	0.4	0.4	0.4	0.4	0.4	0.3
15 Logs, Malaysian	\$/cum	287.2	282.5	273.8	272.9	272.7	270.4	270.0	271.0	270.2	263.2	261.2	261.2	259.1	258.5	250.9	235.7	222.3	217.8	217.8	220.2	208.2
16 Rubber, TSR20	\$/kg	1.6	1.7	1.7	1.6	1.7	1.6	2.1	1.7	1.6	1.7	1.7	1.7	1.8	1.8	1.7	1.7	1.6	1.6	1.6	1.5	1.3
17 Rubber, SGP/MYS	\$/kg	2.3	2.3	2.4	2.2	2.3	1.6	1.9	1.9	1.8	1.9	1.9	1.9	2.0	2.1	2.1	2.1	2.0	1.8	1.8	1.6	1.5
18 Aluminum	\$/mt	2,004.0	2,078.6	2,190.5	2,319.4	2,433.5	1,419.4	2,497.6	2,603.0	2,834.6	2,934.4	2,636.5	2,695.5	3,006.0	3,245.8	3,498.4	3,244.4	2,563.4	2,408.4	2,408.4	2,430.8	2,228.1
19 Copper	\$/mt	7,972.2	8,470.9	8,988.3	9,324.8	10,162.0	9,631.5	9,450.8	9,370.1	9,324.7	9,829.2	9,728.9	9,551.2	9,782.3	9,943.2	10,230.9	10,161.4	9,024.5	7,544.8	7,544.8	7,981.8	7,749.0
20 Tin	\$/mt	21,920.2	26,315.8	27,061.0	28,328.4	32,246.2	32,502.6	34,020.2	35,024.0	34,887.3	37,722.9	39,158.7	39,422.5	41,791.7	43,983.4	43,949.7	42,991.1	31,559.3	25,395.8	25,395.8	24,647.5	21,145.5
21 Nickel	\$/mt	17,863.2	18,584.4	16,406.7	16,521.3	17,577.1	17,979.6	18,818.5	19,141.3	19,376.9	19,362.4	19,932.9	20,015.6	22,355.4	24,015.6	33,924.2	33,132.7	25,658.6	21,481.9	21,481.9	22,057.4	22,857.9
22 Zinc	\$/mt	2,705.3	2,744.5	2,791.9	2,829.0	2,965.7	2,951.9	2,947.5	2,988.0	3,036.0	3,359.9	3,311.3	3,399.2	3,599.1	3,620.0	3,962.2	4,360.4	3,629.7	3,105.4	3,105.4	3,587.6	3,130.2
23 Gold	\$/toz	1,867.0	1,808.2	1,718.2	1,760.0	1,850.3	1,834.6	1,807.8	1,785.3	1,775.1	1,776.9	1,821.8	1,790.4	1,816.0	1,856.3	1,947.8	1,936.9	1,836.6	1,732.7	1,732.7	1,764.6	1,680.8
24 Silver	\$/toz	25.9	27.3	25.6	25.7	27.5	27.0	25.7	24.0	23.2	23.4	24.2	22.5	23.2	23.5	25.3	24.5	21.6	19.1	19.1	19.7	18.9

Source: World Bank--Commodity Markets Review

GRAFIK 18
PERKEMBANGAN HARGA ECERAN BEBERAPA KOMODITAS STRATEGIS
TAHUN 2021 DAN 2022

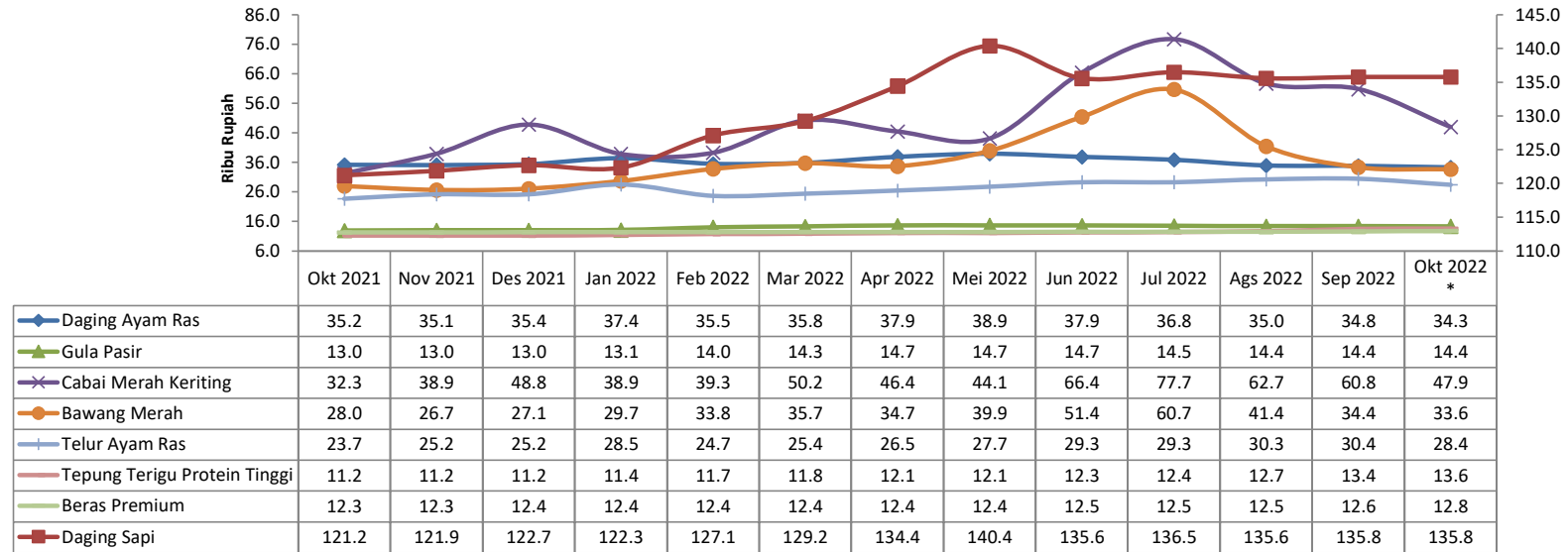

TABEL 18
PERKEMBANGAN HARGA BARANG KEBUTUHAN POKOK DAN BARANG JENIS LAINNYA SECARA NASIONAL

No.	Komoditi	Sat	Nilai Satuan : Rupiah												
			2021			2022									
			Okt	Nov	Des	Jan	Feb	Mar	Apr	Mei	Jun	Jul	Ags	Sep	Okt *
1	Beras Premium	Kg	12,332	12,338	12,356	12,401	12,417	12,425	12,431	12,428	12,467	12,464	12,515	12,650	12,771
2	Daging Ayam Ras	Kg	35,163	35,086	35,395	37,408	35,523	35,847	37,893	38,928	37,860	36,845	34,963	34,818	34,284
3	Daging Sapi	Kg	121,189	121,882	122,699	122,345	127,107	129,239	134,427	140,383	135,563	136,458	135,578	135,758	135,752
4	Minyak Goreng Curah	Lt	14,787	16,781	16,781	17,952	16,601	16,928	17,906	17,079	16,333	15,147	14,052	13,804	13,624
5	Minyak Goreng Kemasan Premium	Lt	16,000	18,591	18,591	21,905	17,685	21,433	26,464	26,101	25,730	24,416	22,359	21,572	21,091
6	Gula Pasir	Kg	12,965	13,029	13,029	13,107	14,036	14,298	14,673	14,707	14,659	14,498	14,407	14,417	14,360
7	Tepung Terigu Protein Tinggi	Kg	11,193	11,214	11,214	11,439	11,729	11,812	12,122	12,112	12,265	12,405	12,694	13,443	13,581

Catatan : *) Angka Sementara

Sumber : SP2KP (diolah PDSI, Setjen Kementerian Perdagangan)

Lanjutan

No.	Komoditi	Sat	Nilai Satuan : Rupiah												
			2021			2022									
			Okt	Nov	Des	Jan	Feb	Mar	Apr	Mei	Jun	Jul	Ags	Sep	Okt *
8	Cabai Rawit Merah	Kg	40,025	39,446	81,786	62,888	53,014	67,273	54,459	50,311	85,931	87,844	66,770	64,912	61,331
9	Cabai Merah Keriting	Kg	32,269	38,912	48,790	38,865	39,296	50,172	46,411	44,090	66,400	77,705	62,693	60,783	47,943
10	Bawang Merah	Kg	28,021	26,663	27,134	29,704	33,772	35,747	34,709	39,945	51,420	60,669	41,443	34,358	33,641
11	Bawang Putih	Kg	28,565	28,518	28,370	29,390	29,287	30,237	31,152	30,304	28,116	27,530	26,855	26,599	26,320
12	Telur Ayam Ras	Kg	23,727	25,198	25,198	28,485	24,679	25,405	26,466	27,735	29,261	29,287	30,264	30,413	28,390
13	Ikan Bandeng	Kg	32,469	32,572	32,572	13,660	31,437	32,434	33,097	33,456	33,147	33,756	33,718	33,638	33,543
14	Ikan Kembung	Kg	38,434	38,343	38,343	36,530	38,271	38,239	38,770	39,102	39,982	40,397	40,657	40,643	40,582

Catatan : *) Angka Sementara

Sumber : SP2KP (diolah PDSI, Setjen Kementerian Perdagangan)

GRAFIK 19
PERKEMBANGAN IHK DAN INFLASI BULANAN (%)

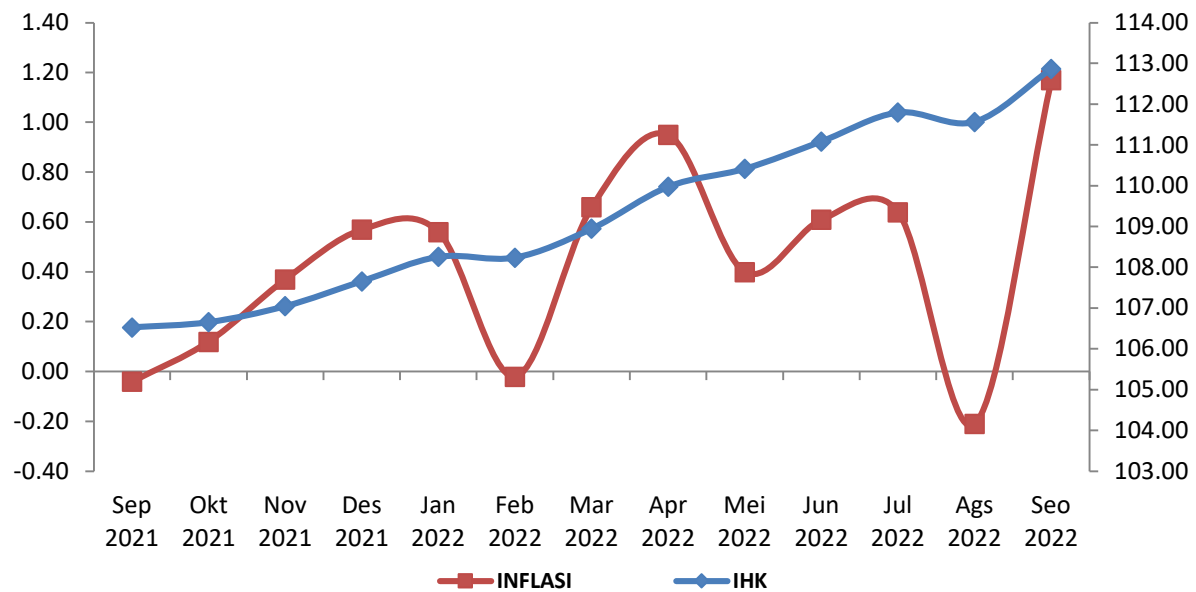

TABEL 19
PERKEMBANGAN IHK DAN INFLASI BULANAN (%)

BULAN	2017		2018		2019	
	IHK	INFLASI	IHK	INFLASI	IHK	INFLASI
Januari	127.94	0.97	132.10	0.62	135.83	0.32
Februari	128.24	0.23	132.32	0.17	135.72	-0.08
Maret	128.22	-0.02	132.58	0.2	135.87	0.11
April	128.33	0.09	132.71	0.1	136.47	0.44
Mei	128.83	0.39	132.99	0.21	137.40	0.68
Juni	129.72	0.69	133.77	0.59	138.16	0.55
Juli	130.00	0.22	134.14	0.28	138.59	0.31
Agustus	129.91	-0.07	134.07	-0.05	138.75	0.12
September	130.08	0.13	133.83	-0.18	138.37	-0.27
Oktober	130.09	0.01	134.20	0.28	138.40	0.02
November	130.35	0.20	134.56	0.27	138.60	0.14
Desember	131.28	0.71	135.39	0.62	139.07	0.34
Laju Inflasi Tahun Kalender (kumulatif)		3.61		3.13		2.72

Catatan : Tahun Dasar 2002 (2002=100)

Sumber : BPS (diolah PDSI, Setjen Kementerian Perdagangan)

Lanjutan

BULAN	2020		2021		2022	
	IHK	INFLASI	IHK	INFLASI	IHK	INFLASI
Januari	104.33	0.39	105.95	0.26	108.26	0.56
Februari	104.62	0.28	106.06	0.10	108.24	-0.02
Maret	104.72	0.10	106.15	0.08	108.95	0.66
April	104.80	0.08	106.29	0.13	109.98	0.95
Mei	104.87	0.07	106.63	0.32	110.42	0.40
Juni	105.06	0.18	106.46	-0.16	111.09	0.61
Juli	104.95	-0.10	106.54	0.08	111.80	0.64
Agustus	104.90	-0.05	106.57	0.03	111.57	-0.21
September	104.85	-0.05	106.53	-0.04	112.87	1.17
Oktober	104.92	0.07	106.66	0.12		
November	105.21	0.28	107.05	0.37		
Desember	105.68	0.45	107.66	0.57		
Laju Inflasi Tahun Kalender (kumulatif)		1.68		1.87		4.84

Catatan : Mulai Bulan Juni 2008 menggunakan tahun dasar 2007 (2007=100)

Mulai Bulan Januari 2014 menggunakan tahun dasar 2012 (2012=100)

Sumber : BPS (diolah PDSI, Setjen Kementerian Perdagangan)

TABEL 20
LAJU INFLASI GABUNGAN 90 KOTA SEPTEMBER 2022,
TAHUN KALENDER 2021 DAN TAHUN KE TAHUN MENURUT KELOMPOK PENGELUARAN (2018=100)

BULAN	IHK/CPI			Inflasi Bulan September 2022 ¹⁾	Inflasi Tahun ke Tahun ²⁾
	September 2021	Desember 2021	September 2022		
U M U M	106.53	107.66	112.87	1.17	5.95
Makanan, Minuman, dan Tembakau	108.55	111.33	117.14	-0.30	7.91
Pakaian dan Alas Kaki	106.49	106.98	108.15	0.20	1.56
Perumahan, Air, Listrik, dan Bahan Bakar Rumah Tangga	103.30	103.62	106.60	0.16	3.19
Perlengkapan, Peralatan, dan Pemeliharaan Rutin Rumah Tangga	107.84	108.62	113.27	0.35	5.04
Kesehatan	109.34	109.60	112.12	0.57	2.54
Transportasi	103.13	104.64	119.64	8.88	16.01
Informasi, Komunikasi, dan Jasa Keuangan	100.06	100.00	99.75	-0.03	-0.31
Rekreasi, Olahraga, dan Budaya	104.74	105.07	107.60	0.31	2.73
Pendidikan	109.40	109.42	112.25	0.21	2.61
Penyedia Makanan dan Minuman/Restoran	109.85	110.48	114.83	0.57	4.53
Perawatan Pribadi dan Jasa Lainnya	113.26	113.98	119.12	0.28	5.17

Catatan : 1) Persentase perubahan IHK September 2022, terhadap IHK bulan sebelumnya

2) Persentase perubahan IHK September 2022, terhadap IHK September 2021

Sumber : BPS (diolah PDSI, Setjen Kementerian Perdagangan)

TABEL 21
Inflasi Umum , Inti, Harga Yang Diatur Pemerintah, dan Barang Bergejolak

TAHUN/BULAN	INFLASI UMUM	INTI	HARGA YANG DIATUR PEMERINTAH	BARANG BERGEJOLAK
2021	1.87	1.56	1.79	3.20
September	-0.04	0.13	0.14	-0.88
Oktober	0.12	0.07	0.33	0.07
November	0.37	0.17	0.37	1.19
Desember	0.57	0.16	0.45	2.32
2022	4.84	2.81	11.99	5.23
Januari	0.56	0.42	0.38	1.30
Februari	-0.02	0.31	0.18	-1.50
Maret	0.66	0.30	0.73	1.99
April	0.95	0.36	1.83	2.30
Mei	2.56	1.63	3.64	5.09
Juni	0.61	0.19	0.27	2.51
Juli	0.64	0.28	1.17	1.41
Agustus	-0.21	0.38	0.33	-2.90
September	1.17	0.30	6.18	-0.79

Sumber : BPS (diolah PDSI, Setjen Kementerian Perdagangan)

GRAFIK 22
DEKOMPOSISI ANDIL INFLASI NASIONAL

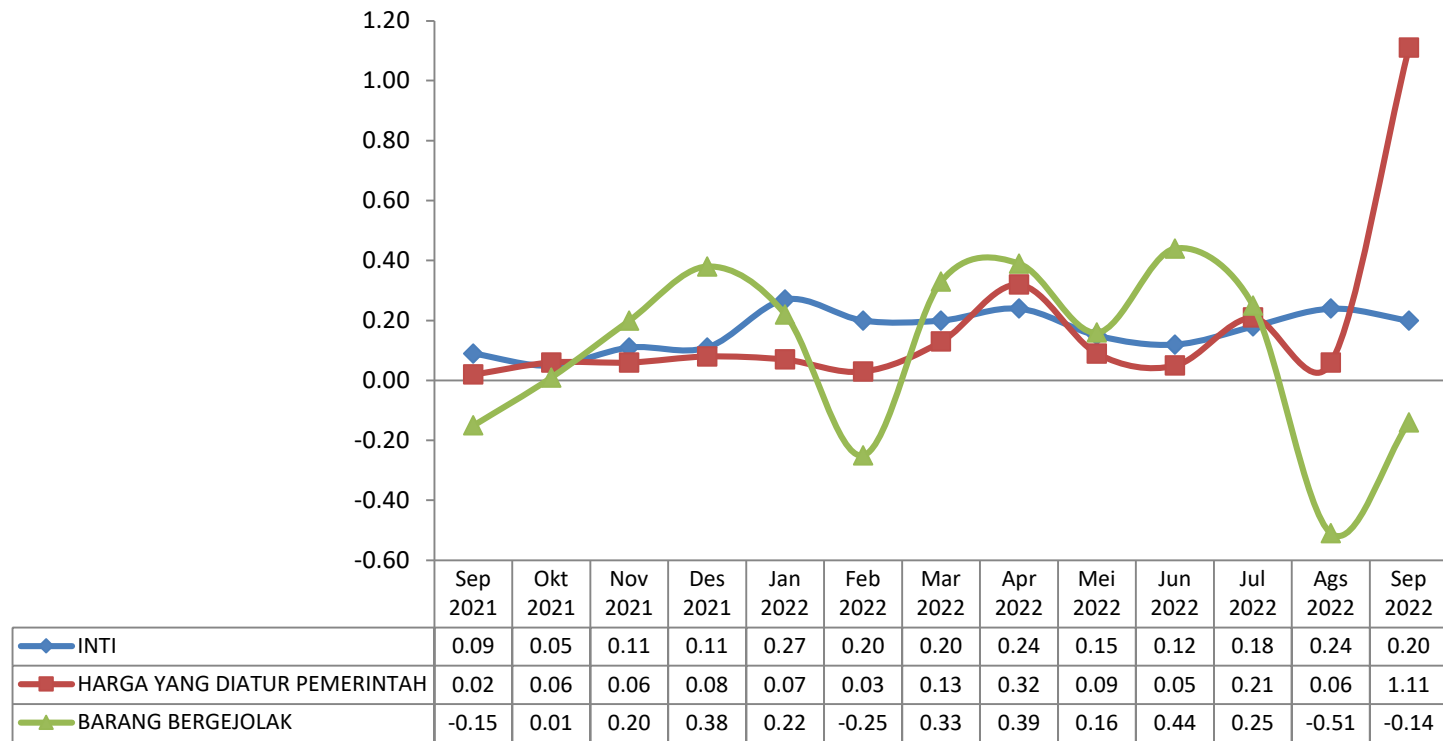

TABEL 22
DEKOMPOSISI ANDIL INFLASI NASIONAL

TAHUN/BULAN	INTI	HARGA YANG DIATUR PEMERINTAH	BARANG BERGEJOLAK
2021			
Agustus	0.14	0.00	-0.11
September	0.09	0.02	-0.15
Oktober	0.05	0.06	0.01
November	0.11	0.06	0.20
Desember	0.11	0.08	0.38
2022			
Januari	0.27	0.07	0.22
Februari	0.20	0.03	-0.25
Maret	0.20	0.13	0.33
April	0.24	0.32	0.39
Mei	0.15	0.09	0.16
Juni	0.12	0.05	0.44
Juli	0.18	0.21	0.25
Agustus	0.24	0.06	-0.51
September	0.20	1.11	-0.14

Sumber : BPS (diolah PDSI, Setjen Kementerian Perdagangan)

TABEL 23
SUMBANGAN KELOMPOK PENGELUARAN TERHADAP INFLASI NASIONAL (2018=100) BULANAN (%)

KELOMPOK PENGELUARAN	ANDIL INFLASI												
	2021				2022								
	Sep	Okt	Nov	Des	Jan	Feb	Mar	Apr	Mei	Jun	Jul	Ags	Sep
U M U M	-0.04	0.12	0.37	0.57	0.56	-0.02	0.66	0.95	0.40	0.61	0.64	-0.21	1.17
Makanan, Minuman, dan Tembakau	-0.12	0.03	0.21	0.41	0.30	-0.22	0.38	0.46	0.20	0.47	0.31	-0.48	-0.08
Pakaian dan Alas Kaki	0.01	0.01	0.01	0.01	0.02	0.00	0.01	0.00	-0.01	0.01	0.01	0.00	0.01
Perumahan, Air, Listrik, dan Bahan Bakar Rumah Tangga	0.02	0.02	0.03	0.02	0.10	0.05	0.08	0.05	0.02	0.02	0.09	0.11	0.03
Perlengkapan, Peralatan, dan Pemeliharaan Rutin Rumah	0.01	0.01	0.02	0.02	0.05	0.03	0.03	0.04	0.03	0.03	0.01	0.02	0.02
Kesehatan	0.00	0.00	0.00	0.00	0.01	0.01	0.01	0.01	0.00	0.00	0.00	0.00	0.02
Transportasi	0.01	0.04	0.06	0.07	0.00	0.01	0.05	0.29	0.08	0.04	0.14	-0.01	1.08
Informasi, Komunikasi, dan Jasa Keuangan	0.00	0.00	0.00	0.00	-0.01	0.00	0.00	0.00	0.00	0.00	0.00	0.00	0.00
Rekreasi, Olahraga, dan Budaya	0.00	0.00	0.00	0.00	0.01	0.01	0.00	0.00	0.01	0.00	0.01	0.00	0.01
Pendidikan	0.01	0.00	0.00	0.00	0.01	0.00	0.00	0.00	0.00	0.00	0.02	0.10	0.01
Penyedia Makanan dan Minuman/Restoran	0.02	0.01	0.02	0.02	0.03	0.05	0.03	0.05	0.05	0.03	0.03	0.03	0.05
Perawatan Pribadi dan Jasa Lainnya	0.00	0.00	0.02	0.02	0.04	0.04	0.07	0.05	0.02	0.01	0.02	0.02	0.02

Sumber : BPS (diolah PDSI, Setjen Kementerian Perdagangan)

TABEL 24
LAJU PERTUMBUHAN KUMULATIF PDB ATAS DASAR HARGA KONSTAN 2010

LAPANGAN USAHA	Laju Pertumbuhan (%)								
	2015	2016	2017	2018	2019	2020*	2021**	2022 (TW I) ***	2022 (TW II) ***
Pertanian, Kehutanan, dan Perikanan	3.75	3.37	3.92	3.88	3.61	1.77	1.84	1.19	1.29
1 Pertanian, Peternakan, Perburuan dan Jasa Pertanian	3.00	3.26	3.62	3.65	3.31	2.13	1.08	1.57	1.37
a. Tanaman Pangan	4.32	2.57	2.31	1.42	-1.73	3.61	-1.56	-0.08	0.55
b. Tanaman Hortikultura	2.26	2.93	3.68	6.99	5.53	4.17	0.56	3.40	2.19
c. Tanaman Perkebunan	1.97	3.47	4.50	3.83	4.56	1.34	3.52	-0.24	0.04
d. Peternakan	3.57	4.45	3.95	4.61	7.78	-0.35	0.34	6.92	5.21
e. Jasa Pertanian dan Perburuan	3.76	3.18	4.08	3.11	3.17	1.62	1.32	1.63	1.62
2 Kehutanan dan Penebangan Kayu	1.76	-1.03	2.13	2.78	0.37	-0.03	0.06	2.06	0.38
3 Perikanan	7.89	5.19	5.70	5.19	5.73	0.73	5.45	-0.51	1.16
Pertambangan dan Penggalian	-3.42	0.95	0.66	2.16	1.22	-1.95	4.00	3.82	3.91
1 Pertambangan Minyak, Gas dan Panas Bumi	0.05	2.09	-3.54	-1.40	-2.83	-6.00	-4.42	-6.26	-5.04
2 Pertambangan Batubara dan Lignit	-7.31	-4.14	1.52	4.01	10.20	-5.43	6.60	3.64	3.96
3 Pertambangan Biji Logam	-10.74	1.82	6.55	9.01	-15.15	20.26	22.84	25.78	23.96
4 Pertambangan dan Penggalian Lainnya	1.14	6.36	4.68	2.19	6.18	-1.22	1.97	4.79	2.94
Industri Pengolahan	4.33	4.26	4.29	4.27	3.80	-2.93	3.39	5.07	4.54
1 Industri Batubara dan Pengilangan Migas	-1.13	2.84	-0.25	-0.01	-1.11	-6.81	0.57	1.15	0.95
2 Industri Makanan dan Minuman	7.54	8.33	9.23	7.91	7.78	1.58	2.54	3.75	3.71
3 Industri Pengolahan Tembakau	6.24	1.58	-0.64	3.52	3.36	-5.78	-1.32	0.98	0.51
4 Industri Tekstil dan Pakaian Jadi	-4.79	-0.09	3.83	8.73	15.35	-8.88	-4.08	12.45	13.10
5 Industri Kulit, Barang dari Kulit dan Alas Kaki	3.97	8.36	2.22	9.42	-0.99	-8.76	7.75	8.25	10.60
6 Industri Kayu, Barang dari Kayu dan Gabus dan Barang Anyaman dari Bambu, Rotan dan Sejenisnya	-1.63	1.74	0.13	0.75	-4.55	-2.16	-3.71	8.27	6.83
7 Industri Kertas dan Barang dari Kertas; Percetakan dan Reproduksi Media Rekaman	-0.16	2.61	0.33	1.43	8.86	0.22	-2.89	2.95	3.43
8 Industri Kimia, Farmasi dan Obat Tradisional	7.61	5.84	4.53	-1.42	8.48	9.39	9.61	6.47	4.28
9 Industri Karet, Barang dari Karet dan Plastik	5.04	-8.50	2.47	6.92	-5.52	-5.61	1.08	-12.13	-7.80
10 Industri Barang Galian bukan Logam	6.03	5.47	-0.86	2.75	-1.03	-9.13	0.89	1.35	-1.85
11 Industri Logam Dasar	6.21	0.99	5.87	8.99	2.83	5.87	11.50	7.90	11.86
12 Industri Barang Logam; Komputer, Barang Elektronik, Optik; dan Peralatan Listrik	7.83	4.33	2.79	-0.61	-0.51	-5.46	-1.62	6.80	3.47
13 Industri Mesin dan Perlengkapan	7.58	5.05	5.55	9.49	-4.13	-10.17	11.43	9.92	10.56
14 Industri Alat Angkutan	2.40	4.52	3.68	4.24	-3.43	-19.86	17.82	14.20	10.74
15 Industri Furnitur	5.17	0.46	3.65	2.22	8.35	-3.36	8.16	4.36	2.12
16 Industri Pengolahan Lainnya; Jasa Reparasi dan Pemasangan Mesin dan Peralatan	4.66	-3.04	-1.68	-0.83	5.17	-0.88	-1.64	1.94	2.93

* Angka sementara

** Angka sangat sementara

*** Angka Sangat Sangat Sementara

Sumber : BPS (diolah PDSI, Setjen Kementerian Perdagangan)

Lanjutan

LAPANGAN USAHA	Laju Pertumbuhan (%)								
	2015	2016	2017	2018	2019	2020*	2021**	2022 (TW I) ***	2022 (TW II) ***
Pengadaan Listrik dan Gas	0.90	5.39	1.54	5.47	4.04	-2.34	5.55	7.04	8.18
1 Ketenagalistrikan	2.29	6.35	2.41	5.25	4.61	-0.98	5.61	8.09	8.92
2 Pengadaan Gas dan Produksi Es	-6.76	-0.43	-4.03	7.00	0.16	-11.94	5.05	-0.82	2.47
Pengadaan Air, Pengelolaan Sampah, Limbah dan Daur Ulang	7.07	3.60	4.59	5.56	6.83	4.94	4.97	1.29	2.88
Konstruksi	6.36	5.22	6.80	6.09	5.76	-3.26	2.81	4.83	2.95
Perdagangan Besar dan Eceran; Reparasi Mobil dan Sepeda Motc	2.54	4.03	4.46	4.97	4.60	-3.78	4.65	5.73	5.06
1 Perdagangan Mobil, Sepeda Motor dan Reparasinya	0.32	3.97	4.75	4.85	3.72	-14.11	12.10	7.41	5.33
2 Perdagangan Besar dan Eceran, Bukan Mobil dan Sepeda	3.07	4.04	4.39	4.99	4.80	-1.37	3.14	5.35	5.01
Transportasi dan Pergudangan	6.71	7.45	8.49	7.05	6.38	-15.05	3.24	15.79	18.56
1 Angkutan Rel	4.45	3.46	19.00	10.74	4.49	-42.34	-3.42	43.11	50.78
2 Angkutan Darat	6.80	7.05	7.94	7.13	9.96	-5.34	4.55	6.87	8.32
3 Angkutan Laut	2.38	1.25	4.64	7.22	10.47	-4.52	2.89	-0.11	2.27
4 Angkutan Sungai Danau dan Penyeberangan	1.03	1.46	6.01	5.20	5.58	-13.00	-0.42	41.90	71.36
5 Angkutan Udara	10.37	13.22	11.93	6.03	-9.76	-53.06	-8.01	53.20	55.58
6 Pergudangan dan Jasa Penunjang Angkutan; Pos dan Kurir	6.38	7.51	8.52	7.93	10.34	-17.61	5.03	40.94	43.53
Penyediaan Akomodasi dan Makan Minum	4.31	5.17	5.41	5.68	5.79	-10.26	3.89	6.56	8.17
1 Penyediaan Akomodasi	5.67	5.71	5.14	4.31	1.38	-24.49	5.81	21.78	25.04
2 Penyediaan Makan Minum	3.97	5.03	5.48	6.03	6.89	-6.88	3.52	3.61	4.91
Informasi dan Komunikasi	9.70	8.88	9.63	7.02	9.42	10.61	6.81	7.16	7.61
Jasa Keuangan dan Asuransi	8.58	8.93	5.47	4.17	6.61	3.25	1.56	1.64	1.57
1 Jasa Perantara Keuangan	9.57	9.82	3.42	2.39	6.14	3.98	2.71	2.07	2.22
2 Asuransi dan Dana Pensiun	6.60	6.58	9.33	7.48	5.67	4.03	0.72	-0.52	-1.11
3 Jasa Keuangan Lainnya	7.98	9.29	9.18	7.12	10.63	-0.58	-2.40	3.24	2.95
4 Jasa Penunjang Keuangan	4.74	4.76	3.99	2.30	2.08	1.86	5.18	1.03	1.25
Real Estate	4.11	4.69	3.60	3.48	5.76	2.32	2.78	3.78	2.96
Jasa Perusahaan	7.69	7.36	8.44	8.64	10.25	-5.44	0.73	5.96	6.94
Administrasi Pemerintahan, Pertahanan dan Jaminan Sosial Wajib	4.63	3.20	2.05	6.97	4.66	-0.03	-0.33	-1.45	-1.60
Jasa Pendidikan	7.33	3.84	3.72	5.36	6.30	2.61	0.11	-1.70	-1.42
Jasa Kesehatan dan Kegiatan Sosial	6.69	5.16	6.84	7.15	8.66	11.56	10.46	4.38	5.43
Jasa lainnya	8.08	8.01	8.73	8.95	10.57	-4.10	2.12	8.24	8.75
NILAI TAMBAH BRUTO ATAS HARGA DASAR	4.17	4.58	4.77	4.95	4.96	-1.59	3.27	4.58	4.37
PAJAK DIKURANG SUBSIDI ATAS PRODUK	32.55	19.06	13.28	10.82	6.52	-13.13	14.85	17.04	28.49
PRODUK DOMESTIK BRUTO	4.88	5.03	5.07	5.17	5.02	-2.07	3.69	5.01	5.23

* Angka sementara

** Angka sangat sementara

*** Angka Sangat Sangat Sementara

Sumber : BPS (diolah PDSI, Setjen Kementerian Perdagangan)

TABEL 25
DISTRIBUSI PDB ATAS DASAR HARGA BERLAKU (%)

LAPANGAN USAHA	Distribusi PDB (%)								
	2015	2016	2017	2018	2019	2020*	2021**	2022 (TW I) ***	2022 (TW II) ***
Pertanian, Kehutanan, dan Perikanan	13.49	13.48	13.16	12.81	12.71	13.70	13.28	12.56	12.98
Pertambangan dan Penggalian	7.65	7.18	7.58	8.08	7.26	6.44	8.98	10.48	13.06
Industri Pengolahan	20.99	20.52	20.16	19.86	19.70	19.87	19.25	19.19	17.84
1 Industri Batubara dan Pengilangan Migas	2.78	2.31	2.28	2.24	2.13	1.99	1.89	1.85	1.84
2 Industri Makanan dan Minuman	5.61	5.97	6.14	6.25	6.40	6.85	6.61	6.55	6.14
3 Industri Pengolahan Tembakau	0.94	0.94	0.90	0.89	0.89	0.88	0.80	0.79	0.66
4 Industri Tekstil dan Pakaian Jadi	1.21	1.16	1.11	1.14	1.26	1.21	1.06	1.10	1.03
5 Industri Kulit, Barang dari Kulit dan Alas Kaki	0.27	0.28	0.27	0.28	0.27	0.25	0.25	0.26	0.24
6 Industri Kayu, Barang dari Kayu dan Gabus dan Barang Anyaman dari Bambu, Rotan dan Sejenisnya	0.68	0.65	0.60	0.56	0.51	0.51	0.45	0.46	0.41
7 Industri Kertas dan Barang dari Kertas; Percetakan dan	0.76	0.72	0.71	0.69	0.69	0.72	0.67	0.67	0.65
8 Industri Kimia, Farmasi dan Obat Tradisional	1.82	1.80	1.74	1.62	1.68	1.92	2.00	1.99	1.78
9 Industri Karet, Barang dari Karet dan Plastik	0.75	0.64	0.63	0.62	0.56	0.54	0.52	0.48	0.46
10 Industri Barang Galian bukan Logam	0.72	0.72	0.66	0.63	0.59	0.56	0.52	0.47	0.44
11 Industri Logam Dasar	0.78	0.72	0.73	0.75	0.73	0.78	0.81	0.83	0.84
12 Industri Barang Logam; Komputer, Barang Elektronik, Optik; dan Peralatan Listrik	1.97	1.95	1.86	1.74	1.68	1.63	1.52	1.53	1.40
13 Industri Mesin dan Perlengkapan	0.32	0.32	0.32	0.32	0.30	0.28	0.29	0.30	0.27
14 Industri Alat Angkutan	1.91	1.91	1.82	1.76	1.63	1.35	1.48	1.53	1.36
15 Industri Furnitur	0.27	0.26	0.25	0.24	0.25	0.25	0.25	0.24	0.21
16 Industri Pengolahan Lainnya; Jasa Reparasi dan Pemasangan	0.18	0.17	0.15	0.14	0.15	0.15	0.14	0.13	0.12

* Angka sementara

** Angka sangat sementara

*** Angka Sangat Sangat Sementara

Sumber : BPS (diolah PDSI, Setjen Kementerian Perdagangan)

LAPANGAN USAHA	Distribusi PDB (%)								
	2015	2016	2017	2018	2019	2020*	2021**	2022 (TW I) ***	2022 (TW II) ***
Pengadaan Listrik dan Gas	1.13	1.15	1.19	1.19	1.17	1.16	1.12	1.11	1.03
1 Ketenagalistrikan	0.87	0.91	0.98	0.97	0.96	0.98	0.94	0.93	0.86
2 Pengadaan Gas dan Produksi Es	0.25	0.24	0.22	0.22	0.21	0.19	0.18	0.18	0.16
Pengadaan Air, Pengelolaan Sampah, Limbah dan Daur Ulang	0.07	0.07	0.07	0.07	0.07	0.07	0.07	0.07	0.06
Konstruksi	10.21	10.38	10.38	10.53	10.75	10.71	10.44	10.42	9.14
Perdagangan Besar dan Eceran; Reparasi Mobil dan Sepeda Motor	13.30	13.19	13.02	13.02	13.01	12.92	12.97	13.09	12.71
1 Perdagangan Mobil, Sepeda Motor dan Reparasinya	2.70	2.70	2.62	2.61	2.63	2.33	2.40	2.38	2.14
2 Perdagangan Besar dan Eceran, Bukan Mobil dan Sepeda Motor	10.60	10.49	10.39	10.41	10.38	10.58	10.56	10.71	10.57
Transportasi dan Pergudangan	5.02	5.20	5.41	5.38	5.57	4.47	4.24	4.62	4.79
1 Angkutan Rel	0.06	0.06	0.07	0.07	0.08	0.05	0.05	0.05	0.07
2 Angkutan Darat	2.44	2.43	2.42	2.39	2.47	2.47	2.40	2.38	2.28
3 Angkutan Laut	0.34	0.32	0.31	0.30	0.32	0.31	0.30	0.27	0.27
4 Angkutan Sungai Danau dan Penyeberangan	0.12	0.11	0.11	0.11	0.11	0.10	0.10	0.12	0.15
5 Angkutan Udara	1.25	1.43	1.63	1.62	1.63	0.68	0.57	0.79	1.00
6 Pergudangan dan Jasa Penunjang Angkutan; Pos dan Kurir	0.81	0.84	0.88	0.88	0.97	0.85	0.83	1.01	1.03
Penyediaan Akomodasi dan Makan Minum	2.96	2.93	2.85	2.78	2.78	2.55	2.43	2.44	2.36
1 Penyediaan Akomodasi	0.70	0.70	0.68	0.65	0.63	0.48	0.47	0.53	0.52
2 Penyediaan Makan Minum	2.26	2.23	2.17	2.13	2.15	2.07	1.96	1.91	1.84
Informasi dan Komunikasi	3.52	3.62	3.78	3.77	3.96	4.51	4.41	4.34	4.10
Jasa Keuangan dan Asuransi	4.03	4.19	4.20	4.15	4.24	4.51	4.34	4.34	4.14
1 Jasa Perantara Keuangan	2.52	2.64	2.60	2.53	2.56	2.71	2.68	2.75	2.66
2 Asuransi dan Dana Pensiun	0.86	0.88	0.91	0.93	0.95	1.03	0.96	0.91	0.84
3 Jasa Keuangan Lainnya	0.55	0.58	0.60	0.61	0.65	0.67	0.61	0.59	0.55
4 Jasa Penunjang Keuangan	0.10	0.09	0.09	0.09	0.09	0.09	0.09	0.08	0.08
Real Estate	2.84	2.83	2.81	2.74	2.78	2.94	2.76	2.67	2.47
Jasa Perusahaan	1.65	1.71	1.75	1.80	1.92	1.91	1.77	1.80	1.72
Administrasi Pemerintahan, Pertahanan dan Jaminan Sosial Wajib	3.90	3.84	3.67	3.65	3.61	3.77	3.44	3.08	3.14
Jasa Pendidikan	3.36	3.37	3.29	3.25	3.30	3.56	3.28	2.85	2.84
Jasa Kesehatan dan Kegiatan Sosial	1.07	1.07	1.07	1.07	1.10	1.30	1.34	1.16	1.14
Jasa lainnya	1.65	1.70	1.76	1.81	1.95	1.96	1.84	1.88	1.77
NILAI TAMBAH BRUTO ATAS HARGA DASAR	96.85	96.43	96.15	95.94	95.89	96.35	95.96	96.08	95.29
PAJAK DIKURANG SUBSIDI ATAS PRODUK	3.15	3.57	3.85	4.06	4.11	3.65	4.04	3.92	4.71
PRODUK DOMESTIK BRUTO	100.00	100.00	100.00	100.00	100.00	100.00	100.00	100.00	100.00

* Angka sementara

** Angka sangat sementara

*** Angka Sangat Sangat Sementara

Sumber : BPS (diolah PDSI, Setjen Kementerian Perdagangan)

TABEL 26
PRODUK DOMESTIK BRUTO MENURUT JENIS PENGELUARAN ATAS DASAR HARGA BERLAKU
(Milliar Rupiah)

Jenis Pengeluaran	2015	2016	2017	2018	2019	2020 *	2021 **	2022 (TW I) ***	2022 (TW II) ***
1. Pengeluaran Konsumsi Rumahtangga	6,490,929.7	7,027,023.5	7,623,056.1	8,274,211.7	8,965,837.4	8,899,917.6	9,236,010.0	2,421,387.2	2,532,370.2
2. Pengeluaran Konsumsi LNPRT	130,950.6	144,499.4	160,594.4	180,815.2	206,013.2	201,361.9	207,766.7	53,183.1	57,526.0
3. Pengeluaran Konsumsi Pemerintah	1,123,749.9	1,181,613.1	1,239,469.7	1,336,613.1	1,385,881.5	1,474,067.7	1,551,706.6	248,550.8	341,364.0
4. Pembentukan Modal Tetap Domestik Bruto	3,782,011.9	4,040,201.8	4,370,574.8	4,789,384.7	5,119,490.6	4,897,049.7	5,227,853.9	1,373,712.4	1,343,573.3
5. Perubahan Inventori	144,178.9	158,867.1	210,636.3	338,633.6	226,922.8	97,857.7	111,143.0	110,577.0	101,430.3
6. Ekspor Barang dan Jasa	2,438,992.7	2,367,365.2	2,742,060.5	3,111,923.4	2,914,635.6	2,666,365.0	3,659,039.8	1,046,628.7	1,214,378.0
7. Dikurangi Impor Barang dan Jasa	2,394,879.3	2,273,528.0	2,606,283.0	3,268,839.0	2,991,963.3	2,424,413.2	3,201,022.9	930,608.4	1,008,365.8
8. PRODUK DOMESTIK BRUTO	11,526,332.8	12,401,728.5	13,589,825.7	14,838,311.5	15,833,943.4	15,438,017.5	16,970,789.2	4,513,325.6	4,919,930.5

* Angka sementara

** Angka sangat sementara

*** Angka Sangat Sangat Sementara

Sumber : BPS (diolah PDSI, Setjen Kementerian Perdagangan)

TABEL 27
DISTRIBUSI PRODUK DOMESTIK BRUTO
MENURUT JENIS PENGELUARAN ATAS DASAR HARGA BERLAKU (%)

Jenis Pengeluaran	2015	2016	2017	2018	2019	2020 *	2021 **	2022 (TW I) ***	2022 (TW II) ***
1. Pengeluaran Konsumsi Rumahtangga	56.31	56.66	56.09	55.76	56.63	57.65	54.42	53.65	51.47
2. Pengeluaran Konsumsi LNPRT	1.14	1.17	1.18	1.22	1.30	1.30	1.22	1.18	1.17
3. Pengeluaran Konsumsi Pemerintah	9.75	9.53	9.12	9.01	8.81	9.55	9.14	5.51	6.94
4. Pembentukan Modal Tetap Domestik Bruto	32.81	32.58	32.16	32.28	32.35	31.72	30.81	30.44	27.31
5. Perubahan Inventori	1.25	1.28	1.55	2.28	1.43	0.63	0.65	2.45	2.06
6. Ekspor Barang dan Jasa	21.16	19.09	20.18	20.97	18.59	17.27	21.56	23.19	24.68
7. Dikurangi Impor Barang dan Jasa	20.78	18.33	19.18	22.03	19.04	15.70	18.86	20.62	20.50
8. PRODUK DOMESTIK BRUTO	100.00	100.00	100.00	100.00	100.00	100.00	100.00	100.00	100.00

* Angka sementara

** Angka sangat sementara

*** Angka Sangat Sangat Sementara

Sumber : BPS (diolah PDSI, Setjen Kementerian Perdagangan)

TABEL 28
TRANSAKSI BERJALAN JASA (JUTA USD)

Uraian	2016	2017	2018	2019	2020	2021	2022	
							Q1*	Q2**
Jasa-jasa	-7,083.7	-7,379.2	-6,485.1	-7,640.8	-9,755.5	-14,650.7	-4,379.7	-4,967.0
- Ekspor	23,323.5	25,327.7	31,206.9	31,641.6	15,016.0	14,035.2	3,975.3	5,629.6
- Impor	-30,407.2	-32,706.8	-37,691.9	-39,282.4	-24,771.5	-28,685.9	-8,355.0	-10,596.6
A. Jasa manufaktur	350.5	354.2	381.9	392.2	422.6	526.7	160.6	178.2
- Ekspor	350.5	354.2	381.9	392.2	422.6	526.7	160.6	178.2
- Impor	-	-	-	0.0	0.0	0.0	0.0	0.0
B. Jasa pemeliharaan dan perbaikan	-353.2	-178.4	-194.7	-181.2	56.3	46.5	-32.3	-135.3
- Ekspor	410.8	169.4	247.5	355.7	367.9	364.1	79.3	79.8
- Impor	-764.0	-347.8	-442.3	-536.8	-311.5	-317.7	-111.7	-215.1
C. Transportasi	-5,544.2	-6,863.8	-8,837.6	-7,686.4	-4,875.3	-6,285.6	-1,791.7	-2,035.2
- Ekspor	3,572.0	3,472.1	3,592.3	3,953.9	2,442.0	3,287.3	1,082.3	1,201.1
- Impor	-9,116.2	-10,335.9	-12,429.9	-11,640.4	-7,317.2	-9,572.9	-2,874.0	-3,236.3
a. Penumpang	-1,006.2	-1,104.6	-1,368.2	-1,646.6	-106.5	-17.7	-78.9	-114.6
- Ekspor	1,359.6	1,551.7	1,489.3	1,494.3	220.5	27.1	3.9	86.8
- Impor	-2,365.8	-2,656.2	-2,857.5	-3,140.9	-327.0	-44.8	-82.8	-201.4
b. Barang	-4,387.3	-5,581.5	-6,920.1	-5,958.0	-4,682.8	-6,232.3	-1,679.6	-1,855.6
- Ekspor	1,676.5	1,283.3	1,526.6	1,773.6	1,645.2	2,598.9	895.2	874.7
- Impor	-6,063.8	-6,864.8	-8,446.7	-7,731.6	-6,328.0	-8,831.3	-2,574.8	-2,730.3
c. Lainnya	-150.7	-177.7	-549.3	-81.8	-86.0	-35.6	-33.2	-65.1
- Ekspor	535.9	637.1	576.4	686.0	576.2	661.2	183.3	239.6
- Impor	-686.6	-814.9	-1,125.8	-767.8	-662.2	-696.9	-216.4	-304.6

Sumber : Bank Indonesia

*) angka sementara

**) angka sangat sementara

TABEL 28
TRANSAKSI BERJALAN JASA (JUTA USD)

Uraian	2016	2017	2018	2019	2020	2021	2022	
							Q1 *	Q2 **
D. Perjalanan	3,639.3	4,850.5	6,112.3	5,603.1	1,634.3	49.3	-88.3	94.6
- Ekspor	11,205.7	13,139.4	16,425.8	16,910.7	3,381.9	520.7	218.5	1,626.3
- Impor	-7,566.4	-8,288.9	-10,313.5	-11,307.7	-1,747.6	-471.4	-306.7	-1,531.8
E. Jasa konstruksi	92.7	182.7	261.5	-15.5	-43.8	-57.9	-26.8	-14.1
- Ekspor	225.7	369.0	404.8	481.1	364.2	420.5	90.6	105.0
- Impor	-133.0	-186.3	-143.3	-496.6	-408.0	-478.4	-117.3	-119.1
F. Jasa asuransi dan dana pensiun	-661.0	-570.5	-566.6	-664.0	-857.4	-1,144.9	-316.2	-460.5
- Ekspor	80.2	82.7	161.3	209.4	285.8	227.1	33.8	44.8
- Impor	-741.3	-653.1	-727.9	-873.4	-1,143.2	-1,372.0	-350.0	-505.3
G. Jasa keuangan	-577.3	-441.8	-458.5	-466.1	-556.8	-422.0	-222.5	-314.8
- Ekspor	336.0	639.8	659.5	418.0	522.7	787.5	188.9	155.2
- Impor	-913.3	-1,081.6	-1,118.0	-884.1	-1,079.5	-1,209.5	-411.4	-469.9
H. Biaya penggunaan kekayaan intelektual	-1,685.7	-1,850.8	-1,408.9	-1,745.8	-1,446.5	-1,660.2	-434.5	-391.7
- Ekspor	46.7	49.8	61.2	58.9	83.6	125.6	34.1	89.2
- Impor	-1,732.4	-1,900.6	-1,470.1	-1,804.7	-1,530.1	-1,785.8	-468.6	-480.9
I. Jasa telekomunikasi, komputer, dan informasi	-1,175.3	-1,536.3	-1,650.9	-1,812.4	-2,124.2	-3,037.6	-790.6	-841.4
- Ekspor	970.4	996.7	1,225.7	1,320.7	1,275.8	1,753.7	509.5	571.0
- Impor	-2,145.7	-2,533.1	-2,876.6	-3,133.1	-3,400.0	-4,791.3	-1,300.2	-1,412.4

Sumber : Bank Indonesia

*) angka sementara

**) angka sangat sementara

TABEL 28
TRANSAKSI BERJALAN JASA (JUTA USD)

Uraian	2015	2016	2017	2018	2019	2020	2021	2022	
								Q1*	Q2 **
J. Jasa bisnis lainnya	-2,669.9	-1,835.6	-1,946.7	-1,070.1	-1,832.4	-2,601.8	-3,079.0	-923.6	-1,135.6
- Ekspor	4,917.4	5,358.5	5,260.9	6,962.6	6,591.6	5,105.2	5,464.9	1,461.6	1,455.5
- Impor	-7,587.3	-7,194.1	-7,207.5	-8,032.7	-8,424.0	-7,706.9	-8,543.9	-2,385.2	-2,591.1
K. Jasa personal, kultural, dan rekreasi	44.7	35.9	74.3	277.9	116.8	45.0	12.6	8.5	9.4
- Ekspor	111.5	88.9	131.1	367.0	218.5	115.8	105.8	27.8	31.4
- Impor	-66.8	-53.0	-56.8	-89.1	-101.7	-70.8	-93.2	-19.4	-22.0
L. Jasa pemerintah	469.1	630.3	547.5	668.7	651.0	591.9	401.5	77.7	79.6
- Ekspor	631.8	678.2	662.6	717.3	730.8	648.6	451.4	88.2	92.2
- Impor	-162.8	-47.9	-115.2	-48.7	-79.8	-56.7	-49.9	-10.5	-12.6
Memorandum:									
Jumlah pelawat (ribuan orang)									
- Ke dalam negeri	9,793.9	10,859.7	12,199.4	15,891.5	16,154.7	4,065.4	1,557.9	435.3	1,194.1
- Ke luar negeri	8,345.0	8,509.2	9,076.7	11,558.2	12,412.5	2,969.4	1,710.7	506.2	984.4

Sumber : Bank Indonesia

*) angka sementara

**) angka sangat sementara

TABEL 29
NILAI TUKAR BEBERAPA MATA UANG ASING TERHADAP RUPIAH

TAHUN/BULAN	MATA UANG									
	AUD	CAD	CHF	EUR	GBP	HKD	JPY/ 100 YEN	MYR	SGD	USD
2020										
Agustus	10,726	11,127	16,096	17,332	19,424	1,878	13,801	3,494	10,718	14,554
September	10,652	11,149	16,212	17,527	19,197	1,925	14,114	3,590	10,909	14,918
Oktober	10,481	11,143	16,204	17,369	19,151	1,895	14,027	3,528	10,807	14,690
November	10,448	10,879	15,638	16,913	18,845	1,823	13,601	3,472	10,565	14,128
Desember	10,771	11,019	15,982	17,330	19,086	1,819	13,647	3,492	10,644	14,105
2021										
Januari	10,783	10,960	15,837	17,051	19,311	1,817	13,482	3,475	10,584	14,084
Februari	11,196	11,302	15,734	17,333	19,948	1,835	13,429	3,514	10,734	14,229
Maret	11,080	11,543	15,447	17,065	20,004	1,874	13,166	3,508	10,818	14,572
April	11,253	11,760	15,894	17,529	20,171	1,864	13,276	3,527	10,906	14,468
Mei	11,061	11,842	15,935	17,453	20,321	1,844	13,025	3,462	10,815	14,310
Juni	10,915	11,709	15,738	17,255	20,061	1,867	13,106	3,493	10,781	14,496
Juli	10,726	11,624	15,953	17,210	20,224	1,864	13,194	3,423	10,703	14,491
Agustus	10,489	11,396	15,701	16,963	19,784	1,846	13,087	3,456	10,679	14,374
September	10,373	11,277	15,397	16,692	19,323	1,838	12,852	3,419	10,540	14,307
Oktober	10,667	11,479	15,457	16,460	19,525	1,826	12,497	3,421	10,536	14,199
November	10,242	11,244	15,502	16,173	19,127	1,839	12,653	3,382	10,477	14,340
Desember	10,344	11,139	15,544	16,127	19,200	1,830	12,389	3,416	10,534	14,269
2022										
Januari	10,077	11,263	15,447	16,019	19,233	1,845	12,447	3,427	10,600	14,381
Februari	10,328	11,220	15,621	16,153	19,341	1,840	12,533	3,420	10,631	14,371
Maret	10,783	11,497	15,502	16,003	18,854	1,833	11,794	3,413	10,605	14,349
April	10,310	11,225	14,932	15,271	18,087	1,837	11,268	3,307	10,449	14,418
Mei	10,454	11,459	15,201	15,653	18,372	1,853	11,425	3,327	10,638	14,544
Juni	10,209	11,532	15,546	15,610	18,074	1,892	10,904	3,374	10,685	14,848
Juli	10,468	11,680	15,593	15,273	18,223	1,906	11,034	3,362	10,829	14,958
Agustus	10,303	11,451	15,330	14,917	17,456	1,895	10,744	3,319	10,656	14,875

Sumber : Bank Indonesia

TABEL 30
PERKEMBANGAN REALISASI INVESTASI, 2017 - 2022*

TAHUN/YEAR	PMDN		PMA	
	JUMLAH PROYEK	NILAI INVESTASI (Rp. Miliar)	JUMLAH PROYEK	NILAI INVESTASI (Juta US\$)
2017	8,838	262,350.55	26,257	32,239.75
2018	10,815	328,604.92	21,972	29,307.91
2019	30,451	386,498.39	30,354	28,208.76
2020	96,623	413,535.52	56,726	28,666.27
2021	106,000	447,063.65	27,271	31,093.07
2022 (TW I)	53,926	135,181.81	15,173	10,258.98
2022 (TW II)	30,141	139,017.31	9,864	11,370.25

Sumber : BKPM (diolah PDSI, Setjen Kementerian Perdagangan)

TABEL 31
REALISASI INVESTASI PMA MENURUT SEKTOR

SEKTOR	2017		2018		2019		2020		2021		2022			
	Total		Total		Total		Total		Total		TW I		TW II	
	P	I	P	I	P	I	P	I	P	I	P	I	P	I
I SEKTOR PRIMER	1,698.0	6,076.1	1,453	4,827.3	2,013	3,293.5	3,493	3,280.1	1,545	4,826.2	909	1,636.5	674	1,695.0
1 Kehutanan	82.0	48.1	82	43.2	113	36.3	166	42.6	61	41.4	26	8.0	19	23.8
2 Perikanan	117.0	59.3	105	24.3	173	54.1	410	48.2	167	17.1	67	1.2	49	12.0
3 Pertambangan	729.0	4,375.9	606	3,038.6	758	2,256.3	1,199	2,005.1	486	3,817.0	255	1,171.1	195	1,258.2
4 Tanaman Pangan, Perkebunan, dan Peternakan	770.0	1,592.8	660	1,721.2	969	946.9	1,718	1,184.2	831	950.7	561	456.2	411	401.1
II SEKTOR SEKUNDER (Bagian I)	4,872	6,671.3	4,229	5,885.6	5,165	3,761.0	10,171	4,818.9	4,540	5,606.3	2,458	1,877.7	1,907	2,163.5
6 Industri Mesin, Elektronik, Instrumen Kedokteran, Peralatan Listrik, Presisi, Optik dan Jam	1,148	817.5	971	1,341.1	1,087	499.8	2,139	601.3	961	679.4	466	138.8	363	178.3
7 Industri Barang dari Kulit dan Alas Kaki	300	368.9	248	243.6	342	188.3	618	214.0	292	485.5	150	96.8	118	163.1
8 Industri Karet dan Plastik	733	633.1	663	447.0	804	291.6	1,559	291.4	693	262.2	368	67.2	287	72.4
9 Industri Kayu	223	395.7	197	276.0	281	95.0	569	84.7	306	68.1	158	22.6	129	112.0
10 Industri Kendaraan Bermotor dan Alat Transportasi Lain	945	1,271.4	823	971.3	960	754.0	1,904	942.0	846	1,502.0	468	542.0	389	236.0
11 Industri Kertas dan Percetakan	388	606.2	326	668.1	409	446.1	784	942.8	346	952.5	198	156.4	184	505.1
12 Industri Kimia Dan Farmasi	1,135	2,578.5	1,001	1,938.3	1,282	1,486.1	2,598	1,742.5	1,096	1,656.5	650	854.0	437	896.5

Catatan : P : Jumlah Proyek

I : Nilai Investasi dalam Juta US\$

Sumber : BKPM (diolah PDSI, Setjen Kementerian Perdagangan)

SEKTOR	2017		2018		2019		2020		2021		2022			
	Total		Total		Total		Total		Total		TW I		TW II	
	P	I	P	I	P	I	P	I	P	I	P	I	P	I
SEKTOR SEKUNDER (Bagian														
II II)	4,286	6,487.9	3,614	4,462.1	4,709	5,790.1	9,188	8,383.5	4,114.0	10,197.5	2,290.0	3,551.4	1,767.0	3,951.1
13 Industri Lainnya	558	504.4	502	174.0	700	245.3	1,381	294.1	730.0	246.3	389.0	60.0	300.0	90.1
14 Industri Logam Dasar, Barang Logam, Bukan Mesin dan Peralatannya	904	2,969.3	767	2,219.1	983	3,558.7	1,669	5,969.2	781.0	6,974.4	443.0	2,577.9	368.0	3,104.8
15 Industri Makanan	1,649	1,970.3	1,377	1,307.3	1,848	1,272.2	3,856	1,592.1	1,606.0	2,337.4	951.0	685.9	689.0	552.7
16 Industri Mineral Non Logam	341	671.7	253	456.3	281	475.0	500	248.3	218.0	327.1	112.0	101.5	94.0	94.1
17 Industri Tekstil	834	372.2	715	305.4	897	238.9	1,782	279.8	779.0	312.2	395.0	126.1	316.0	109.5
III SEKTOR TERSIER	15,401	13,004.4	12,676	14,132.9	18,467	15,364.1	33,874	12,183.8	17,072.0	10,463.2	9,516.0	3,193.3	5,516.0	3,560.6
18 Hotel dan Restoran	2,167	1,089.6	2,188	868.9	3,704	625.9	5,900	441.1	3,044.0	432.2	2,151.0	155.3	716.0	95.6
19 Jasa Lainnya	3,590	1,015.3	3,094	692.9	5,107	617.9	9,793	733.3	4,537.0	1,189.7	2,252.0	458.3	1,481.0	476.1
20 Konstruksi	460	224.7	301	248.1	430	161.6	856	189.5	372.0	93.4	170.0	24.5	87.0	31.0
21 Listrik, Gas dan Air	587	4,241.4	515	4,383.8	646	5,921.2	846	4,613.9	444.0	2,938.6	220.0	982.5	175.0	836.3
22 Perdagangan dan Reparasi	6,915	1,294.1	5,059	609.3	6,467	421.2	12,682	434.1	6,531.0	463.8	3,462.0	184.5	2,099.0	242.8
23 Perumahan, Kawasan Industri dan Perkantoran	1,012	3,239.6	941	4,302.7	1,308	2,888.5	2,209	2,191.4	1,323.0	2,186.3	771.0	516.1	603.0	997.4
24 Transportasi, Gudang dan Telekomunikasi	670	1,899.6	578	3,027.2	805	4,727.8	1,588	3,580.4	821.0	3,159.2	490.0	872.1	355.0	881.4
TOTAL	26,257	32,239.8	21,972	29,307.9	30,354	28,208.8	56,726	28,666.3	27,271.0	31,093.1	15,173.0	10,259.0	9,864.0	11,370.3

Catatan : P : Jumlah Proyek

I : Nilai Investasi dalam Juta US\$

Sumber : BKPM (diolah PDSI, Setjen Kementerian Perdagangan)

TABEL 32
REALISASI INVESTASI PMDN MENURUT SEKTOR

SEKTOR	2017		2018		2019		2020		2021		2022			
	Total		Total		Total		Total		Total		TW I		TW II	
	P	I	P	I	P	I	P	I	P	I	P	I	P	I
I SEKTOR PRIMER	899	43,582.2	1,125	67,426.9	2,778	78,888.3	6,392	47,580.0	5,230.0	62,766.6	3,114.0	31,125.0	2,351.0	26,713.3
1 Kehutanan	10	30.1	22	3,053.2	133	9,366.5	318	1,163.6	319.0	6,862.7	172.0	2,526.0	138.0	1,672.1
2 Perikanan	30	33.1	41	87.6	117	247.5	381	564.9	500.0	1,012.2	268.0	140.1	245.0	242.5
3 Pertambangan	218	20,635.1	325	33,100.0	798	25,675.2	1,717	13,755.1	1,518.0	25,517.1	965.0	18,385.6	787.0	14,983.9
4 Tanaman Pangan, Perkebunan, dan Peternakan	641	22,883.9	737	31,186.2	1,730	43,598.9	3,976	32,096.5	2,893.0	29,374.6	1,709.0	10,073.3	1,181.0	9,814.8
II SEKTOR SEKUNDER (Bagian I)	1,960	33,122.2	2,217	25,251.4	3,297	20,926.2	7,566	36,071.3	5,776.0	42,838.6	2,842.0	9,460.1	2,057.0	15,621.7
6 Industri Mesin, Elektronik, Instrumen Kedokteran, Peralatan Listrik, Presisi, Optik dan Jam	263	2,464.1	283	1,950.5	385	1,151.8	831	1,156.0	834.0	535.0	387.0	976.5	202.0	784.8
7 Industri Barang dari Kulit dan Alas Kaki	27	195.8	44	282.1	72	77.4	184	394.8	139.0	700.4	83.0	61.1	74.0	127.8
8 Industri Karet dan Plastik	505	4,823.4	560	3,414.5	808	3,069.1	1,685	4,428.7	1,085.0	7,803.0	558.0	1,062.2	411.0	1,941.3
9 Industri Kayu	203	1,569.1	225	1,535.7	366	1,585.6	941	1,263.4	794.0	1,143.7	384.0	733.2	271.0	855.1
10 Industri Kendaraan Bermotor dan Alat Transportasi Lain	149	1,312.6	184	1,836.8	270	2,608.1	541	2,556.5	428.0	1,459.3	200.0	385.7	167.0	677.0
11 Industri Kertas dan Percetakan	249	9,022.9	283	2,894.0	420	2,950.1	1,101	3,745.9	926.0	7,833.5	384.0	1,584.1	287.0	3,009.7
12 Industri Kimia Dan Farmasi	564	13,734.3	638	13,337.7	976	9,484.1	2,283	22,526.1	1,570.0	23,363.7	846.0	4,657.1	645.0	8,226.0

Catatan : P : Jumlah Proyek

I : Nilai Investasi dalam Rp. Miliar

Sumber : BKPM (diolah PDSI, Setjen Kementerian Perdagangan)

SEKTOR	2017		2018		2019		2020		2021		2022			
	Total		Total		Total		Total		Total		TW I		TW II	
	P	I	P	I	P	I	P	I	P	I	P	I	P	I
II SEKTOR SEKUNDER (Bagian II)	2,560	66,067.8	2,863	58,393.1	4,412	51,747.2	10,734	46,746.4	7,514.0	51,859.9	4,014.0	16,115.6	3,117.0	23,953.4
13 Industri Lainnya	166	677.9	229	717.4	497	2,076.2	1,183	2,051.0	1,222.0	1,192.0	566.0	1,904.2	390.0	2,041.2
14 Industri Logam Dasar, Barang Logam, Bukan Mesin dan Peralatannya	387	11,345.4	429	10,467.6	606	8,183.0	1,418	8,857.6	931.0	15,655.8	432.0	2,676.4	356.0	3,635.1
15 Industri Makanan	1,419	38,540.1	1,562	39,087.9	2,419	36,602.5	6,045	27,872.7	3,767.0	26,517.5	2,181.0	9,715.9	1,776.0	14,485.7
16 Industri Mineral Non Logam	255	7,641.2	277	4,523.4	363	3,572.9	738	5,861.9	629.0	6,522.1	296.0	1,231.3	199.0	1,783.0
17 Industri Tekstil	333	7,863.2	366	3,596.8	527	1,312.6	1,350	2,103.2	965.0	1,972.4	539.0	587.9	396.0	2,008.4
III SEKTOR TERSIER	3,419	119,578.4	4,610	177,533.6	19,964	234,936.7	71,931	283,137.8	87,480.0	289,598.5	43,956.0	78,481.1	22,616.0	72,728.8
18 Hotel dan Restoran	416	4,797.2	581	9,096.3	2,214	16,163.1	5,448	10,203.1	5,108.0	17,819.3	3,564.0	5,000.4	2,097.0	7,233.3
19 Jasa Lainnya	409	3,582.3	614	5,551.3	3,002	16,976.7	10,741	14,242.7	14,120.0	24,310.4	5,423.0	7,005.5	3,320.0	12,064.0
20 Konstruksi	283	30,334.3	401	44,979.7	1,690	55,090.8	6,549	68,289.3	11,011.0	39,569.4	5,210.0	6,229.7	3,459.0	11,127.2
21 Listrik, Gas dan Air	434	25,427.5	560	37,264.9	921	37,164.2	1,921	35,518.8	1,357.0	38,727.7	559.0	8,970.7	349.0	6,297.9
22 Perdagangan dan Reparasi	1,101	3,712.4	1,509	6,429.8	8,986	13,662.9	38,810	16,748.4	48,137.0	22,432.4	25,711.0	6,840.7	10,875.0	10,646.0
23 Perumahan, Kawasan Industri dan Perkantoran	463	17,251.2	561	15,471.7	1,728	27,796.5	4,347	44,852.8	3,257.0	85,497.8	1,399.0	17,467.4	1,098.0	12,428.4
24 Transportasi, Gudang dan Telekomunikasi	313	34,473.5	384	58,739.8	1,423	68,082.6	4,115	93,282.8	4,490.0	61,241.5	2,090.0	26,966.7	1,418.0	12,932.0
TOTAL	8,838	262,350.5	10,815	328,604.9	30,451	386,498.4	96,623	413,535.5	106,000.0	447,063.6	53,926.0	135,181.8	30,141.0	139,017.3

Catatan : P : Jumlah Proyek

I : Nilai Investasi dalam Rp. Miliar

Sumber : BKPM (diolah PDSI, Setjen Kementerian Perdagangan)

TABEL 33
REALISASI INVESTASI PMA MENURUT NEGARA

NEGARA	2018		2019		2020		2021		2022 (TW I)		2022 (TW II)	
	P	I	P	I	P	I	P	I	P	I	P	I
I Asia	15,612	22,623,999	20,589	21,484,635	40,901	24,259,388	19,041	23,314,850	10,653	8,450,709	7,032	9,016,120
ASEAN												
Singapura / Singapore	4,946	9,193,183	7,020	6,509,628	15,088	9,779,106	6,934	9,390,063	4,491	3,571,121	2,437	3,145,583
Malaysia / Malaysia	1,276	1,774,901	1,682	1,357,479	3,283	1,045,271	1,474	1,364,326	771	610,011	601	707,334
Thailand / Thailand	187	396,332	225	342,815	410	112,105	208	450,289	146	58,837	79	45,660
Philipina / The Philippines	28	15,394	43	9,568	92	160	39	70,023	19	2,717	15	3,626
Brunei Darussalam / Brunei Darrussalam	14	509	13	533	17	0	9	0	1	0	1	0
Myanmar / Myanmar	0	0	0	0	2	0	1	0	1	0	0	0
Kamboja / Cambodia	0	0	0	0	0	0	0	0	0	0	0	0
Vietnam /	1	0	3	88	7	39	2	0	1	0	2	18
Jepang / Japan	3,166	4,952,771	3,836	4,310,907	8,817	2,588,016	3,623	2,263,229	2,169	825,331	1,517	919,750
R.R. Tiongkok / People's Republic of China	1,562	2,376,538	2,130	4,744,509	3,027	4,842,406	1,806	3,160,380	727	1,353,758	588	2,271,846
Korea Selatan / South Korea	2,412	1,604,719	2,952	1,070,213	5,468	1,841,946	2,511	1,640,156	1,216	445,585	910	451,147
Hongkong, RRT / Hong Kong (SAR)	1,072	2,011,425	1,508	2,890,992	2,789	3,535,897	1,418	4,609,342	664	1,534,557	527	1,355,652
Taiwan / Taiwan	471	210,223	546	181,089	948	454,344	458	316,855	219	37,517	194	76,161
India / India	405	82,124	526	58,272	833	57,626	465	49,576	208	11,172	137	33,837
Pakistan / Pakistan	25	3,992	39	1,163	36	178	48	72	7	45	11	953
Negara Lainnya	47	1,890	66	7,380	84	2,295	45	539	13	60	13	4,553
II Timur Tengah	204	87,204	279	82,341	408	37,996	248	38,597	119	4,807	57	4,805
Uni Emirat Arab / United Arab Emirates	59	69,943	77	69,733	118	21,578	77	16,149	56	3,502	32	4,196
Iran / Iran	16	299	26	325	38	62	16	49	3	3	1	4
Saudi Arabia / Saudi Arabia	43	5,359	44	5,408	47	5,745	21	3,640	18	83	13	484
Yaman / Yemen	34	6,561	84	3,187	123	1,865	88	356	24	113	4	102
Suriah / Syria	14	783	11	1,023	16	0	8	918	1	178	1	11
Yordania / Jordan	17	3,379	15	1,401	25	1,024	18	313	4	414	2	0
Irak / Irak	5	49	5	107	1	10	5	0	1	0	1	0
Bahrain / Bahrain	2	87	1	0	2	0	0	0	0	0	0	0
Kuwait / Kuwait	7	501	6	146	13	83	1	576	2	149	0	0
Lebanon / Lebanon	6	45	10	1,011	23	694	11	345	8	77	3	9
Qatar / Qatar	1	200	0	0	2	6,936	3	16,250	2	288	0	0

Lanjutan

NEGARA	2018		2019		2020		2021		2022 (TW I)		2022 (TW II)	
	P	I	P	I	P	I	P	I	P	I	P	I
III Eropa	3,287	2,317,905	5,149	3,636,402	9,021	2,210,058	4,826	3,427,613	2,761	637,382	1,709	795,292
UNI EROPA												
Belanda / Netherlands	840	943,123	1,346	2,596,782	2,537	1,422,375	1,243	1,761,622	801	177,988	459	486,134
Inggris / United Kingdom	483	271,134	756	142,122	1,386	192,752	705	322,949	418	228,378	261	154,769
Perancis / France	408	49,631	723	167,354	1,079	25,112	709	145,764	432	39,758	307	38,358
Jerman / Germany	361	280,418	532	189,303	1,008	143,614	515	182,319	248	98,375	200	23,650
Belgia / Belgium	140	216,373	195	86,842	381	27,041	163	55,514	121	13,244	78	11,517
Luxembourg / Luxembourg	134	134,261	145	126,017	356	209,185	153	144,552	86	10,025	46	20,086
Italia / Italy	187	32,089	264	27,445	420	12,681	261	37,589	121	7,342	61	3,140
Polandia / Poland	9	200	24	667	85	1,092	56	993	15	828	11	292
Denmark / Denmark	56	1,816	115	7,604	183	2,505	83	14,243	34	1,383	25	4,858
Swedia / Sweden	94	16,831	154	26,290	203	5,005	135	9,222	73	19,319	20	3,164
Malta /	5	4,598	2	5,263	10	1,759	9	13,031	3	914	2	186
Siprus / Cyprus	15	5,574	13	5,383	22	426	10	254	7	246	4	963
Spanyol / Spain	102	10,521	176	6,833	261	7,584	149	6,777	63	4,572	49	6,752
Irlandia / Ireland	16	602	43	25,412	47	15,412	42	31,785	24	124	9	211
Austria / Austria	47	71,407	74	19,697	89	1,221	54	63,349	16	11,549	11	1,892
Ceko / Czech	7	969	17	1,063	27	755	29	1,037	12	253	3	274
Bulgaria / Bulgaria	7	521	4	178	10	176	4	155	0	0	2	727
Lithuania /	2	1,810	4	563	10	525	5	443	12	24	3	48
Slovenia / Slovenia	3	20	12	942	22	199	8	56	10	585	4	4
Rumania / Rumania	4	1,578	3	0	8	0	8	57	9	131	9	260
Latvia /	1	141	0	0	1	0	4	5	2	2	0	0
Hungaria / Hungary	7	1,900	15	799	25	1,560	24	1,963	13	450	7	4,930
Slovakia / Slovakia	3	179	5	2	15	31	9	688	8	113	3	140
Yunani / Greece	6	728	22	735	23	215	28	1,325	1	0	0	0
Finlandia / Finland	20	3,528	37	5,331	52	4	31	4,984	14	2,097	10	521
Estonia /	1	0	0	0	1	7	0	0	0	0	0	0
Kroasia /	3	783	5	636	7	0	3	0	3	0	1	0
Portugal / Portugal	8	1,189	14	82	19	251	13	1,653	10	50	4	30
Negara Lainnya	318	265,983	449	193,057	734	138,571	373	625,288	205	19,633	120	32,389

Lanjutan

NEGARA	2018		2019		2020		2021		2022 (TW I)		2022 (TW II)	
	P	I	P	I	P	I	P	I	P	I	P	I
IV Eropa Timur	58	3,123	128	18,968	243	6,843	253	24,816	135	5,381	45	4,090
Rusia / Russia	45	2,178	92	18,412	200	4,604	205	23,208	108	4,777	41	4,004
Ukraina / Ukraine	10	945	31	556	32	2,231	43	1,603	25	604	3	48
Republik Serbia / Republic of Serbia	0	0	0	0	0	0	0	0	0	0	0	0
Azerbaijan /	1	0	4	0	7	0	4	6	1	0	0	0
Gibraltar / Gibraltar	0	0	0	0	4	9	1	0	1	0	1	38
Yugoslavia / Yugoslavia	2	0	1	0	0	0	0	0	0	0	0	0
V Afrika	299	373,937	395	326,860	643	180,150	255	161,627	142	213,994	74	38,554
Mauritius / Mauritius	127	267,861	165	85,384	330	112,321	118	106,483	77	205,678	29	1,207
Seychelles / Seychelles	89	95,348	110	228,567	167	67,235	85	52,224	41	7,907	31	36,937
Mauritania / Mauritania	6	0	6	11,478	9	0	3	482	1	189	0	0
Afrika Selatan / South Africa	18	5,369	27	400	38	78	14	1,459	6	2	2	1
Guinea / Guinea	1	0	2	0	2	0	0	0	0	0	0	0
Negara Lainnya	58	5,358	85	1,031	97	516	35	979	17	218	12	408
VI Amerika	1,671	2,885,323	2,550	2,139,076	3,584	1,566,041	1,590	3,880,062	845	888,318	601	1,311,551
Amerika Serikat / United States of America	572	1,217,624	788	989,313	1,471	749,731	824	2,537,219	435	628,805	289	774,136
British Virgin Islands / British Virgin Islands	800	1,043,256	1,392	743,786	1,416	334,339	433	345,193	231	122,088	163	95,399
Brasil / Brazil	31	98,427	43	18,750	55	683	27	282	21	6,815	7	1,331
Cayman Islands / Cayman Island	106	250,837	136	175,641	254	182,899	96	115,283	55	73,508	53	21,132
Kanada / Canada	90	170,769	124	186,267	255	175,287	126	182,091	70	56,351	63	56,191
Negara Lainnya	72	104,410	67	25,320	133	123,103	84	699,994	33	751	26	363,361
VII Australia	779	1,010,772	1,246	519,917	1,907	389,730	1,008	219,451	504	58,193	330	161,814
Australia / Australia	635	597,438	1,048	348,266	1,562	348,553	839	195,196	411	46,840	242	111,926
Selandia Baru / New Zealand	60	9,281	108	3,243	169	13,388	86	8,182	43	364	39	709
Marshall Island / Marshall Islands	18	386,520	34	154,637	63	19,579	26	7,428	14	538	9	129
Samoa Barat / Western Samoa	60	13,631	42	7,132	98	7,084	51	7,896	33	535	37	48,865
Cook Islands /	5	3,902	10	6,449	10	1,127	3	750	2	9,916	2	185
Fiji /	0	0	0	0	1	0	1	0	0	0	0	0
Papua Nugini /	1	0	2	0	3	0	1	0	0	0	0	0
Vanuatu / Vanuatu	0	0	2	191	1	0	1	0	1	0	1	0

Catatan : P : Jumlah Proyek

I : Nilai Investasi dalam US\$. Ribu

Sumber : BKPM (diolah PDSI, Setjen Kementerian Perdagangan)



Kantor Pusat
Jalan M. I. Ridwan Rais No. 5
DKI Jakarta, Indonesia, 10110

Sekretariat Jenderal
Pusat Data dan Sistem Informasi
kemendag.go.id