

# MONTHLY TRADE FIGURE

Oktober 2024







### PERTUMBUHAN EKSPOR TOTAL



### PANGSA EKSPOR MENURUT SEKTOR

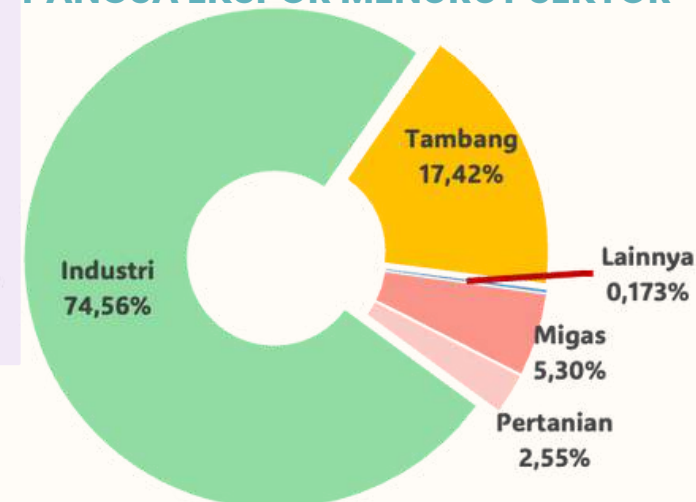

### 5 PRODUK EKSPOR NON MIGAS TERBESAR PERIODE SEPTEMBER 2024\* (USD MILIAR)

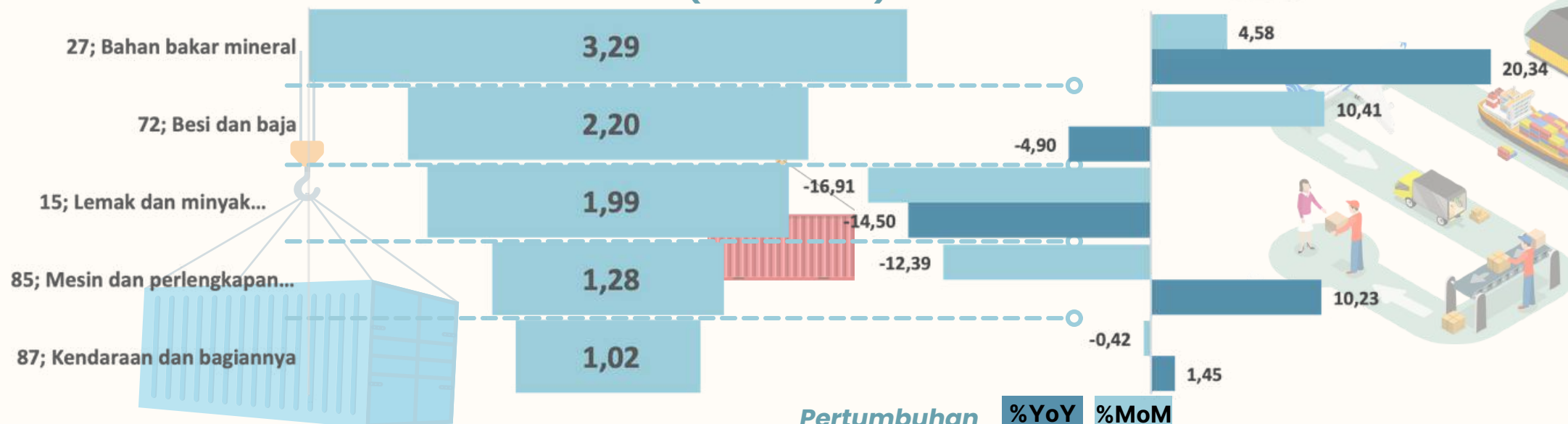





PERTUMBUHAN  
EKSPOR TOTAL



**0.32%** C TO C

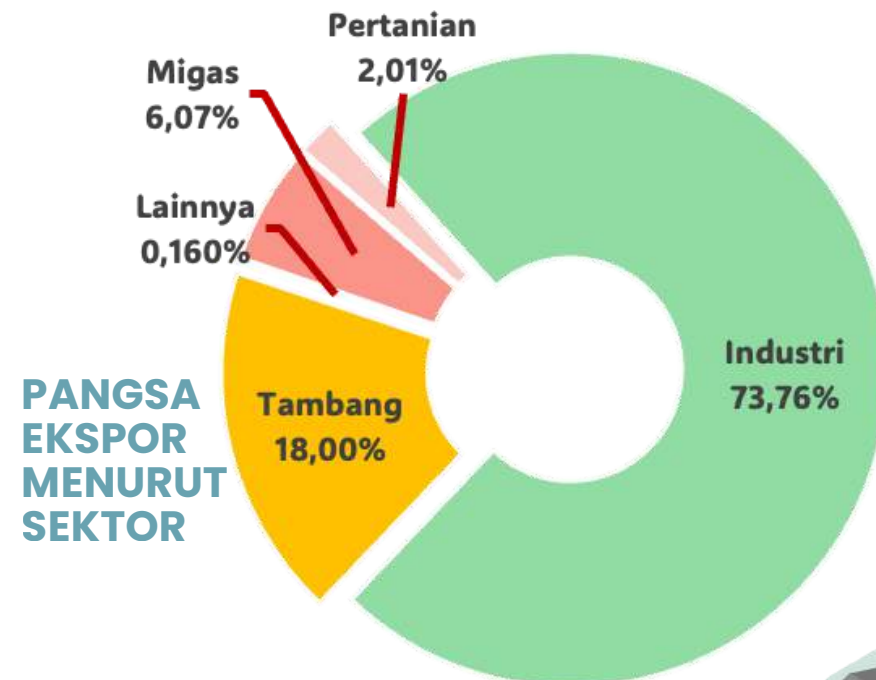

### 5 PRODUK EKSPOR NON MIGAS TERBESAR PERIODE JANUARI – SEPTEMBER 2024\* (USD MILIAR)

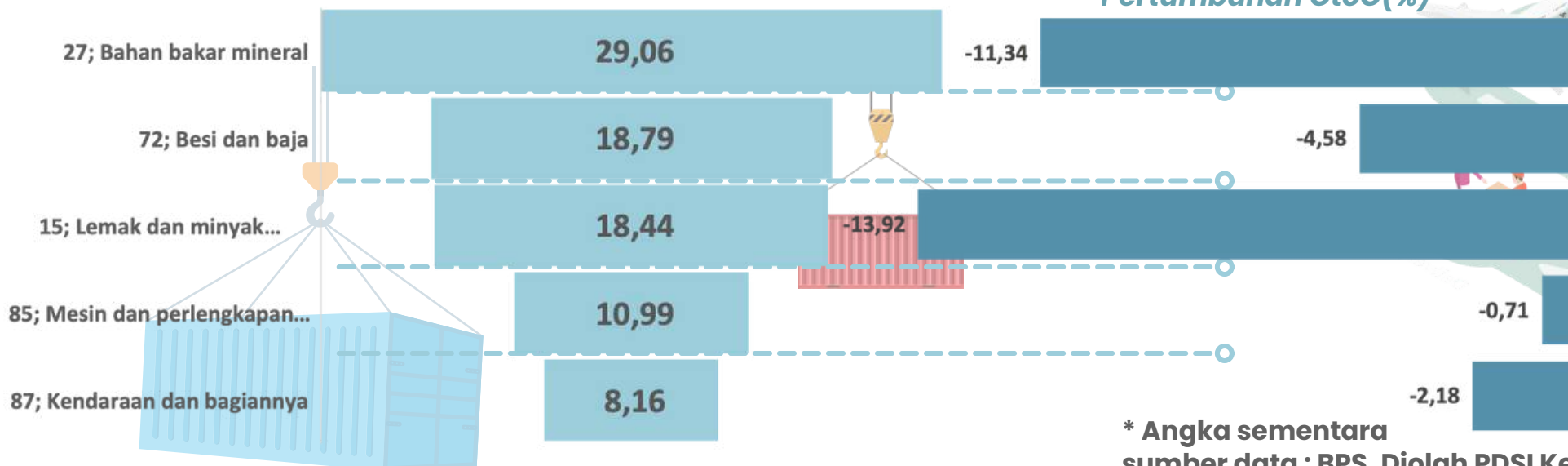

\* Angka sementara  
sumber data : BPS, Diolah PDSI Kemendag

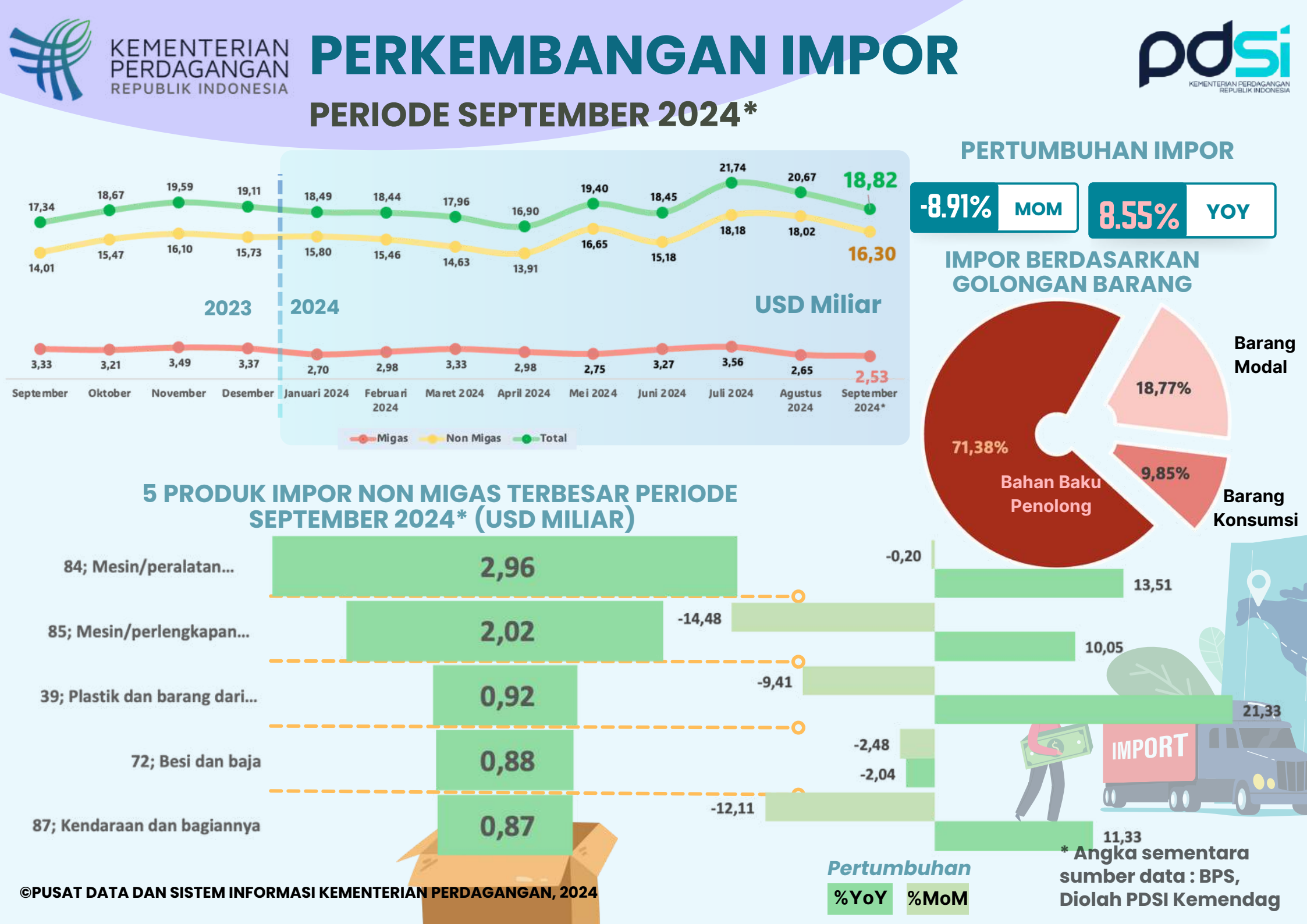

# PERKEMBANGAN IMPOR

## PERIODE JANUARI – SEPTEMBER 2024\*

### IMPOR BERDASARKAN GOLONGAN BARANG

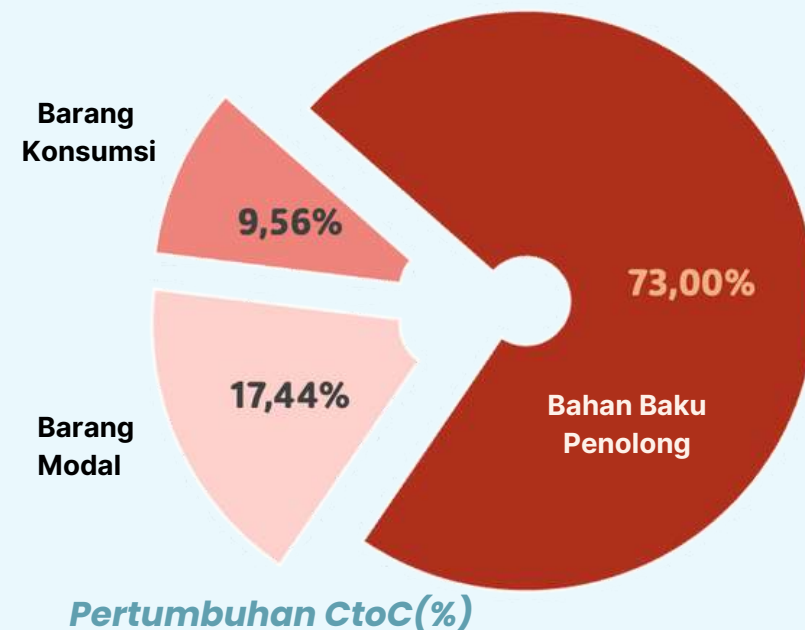

### 5 PRODUK IMPOR NON MIGAS TERBESAR PERIODE JANUARI – SEPTEMBER 2024\* (USD MILIAR)

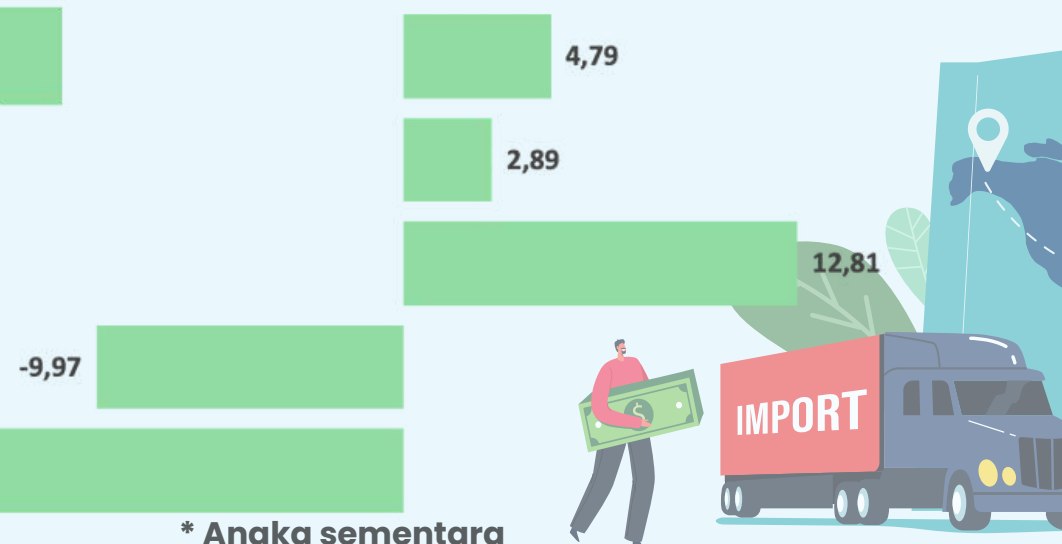
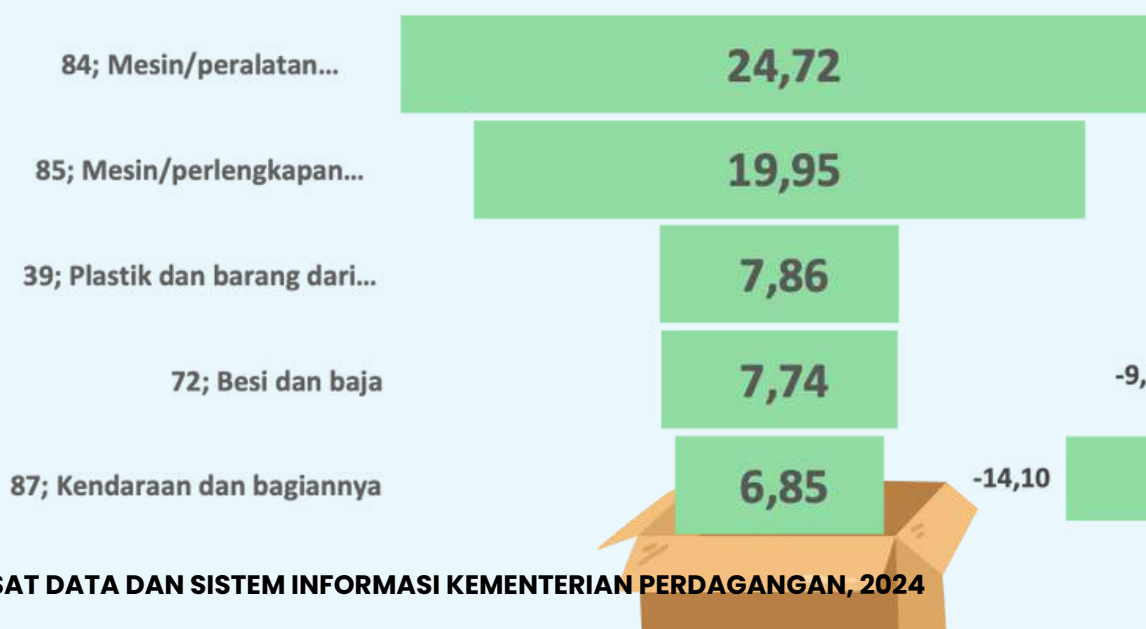

\* Angka sementara  
sumber data : BPS, Diolah PDSI Kemendag

# NERACA PERDAGANGAN

## PERIODE JANUARI – SEPTEMBER 2024\*

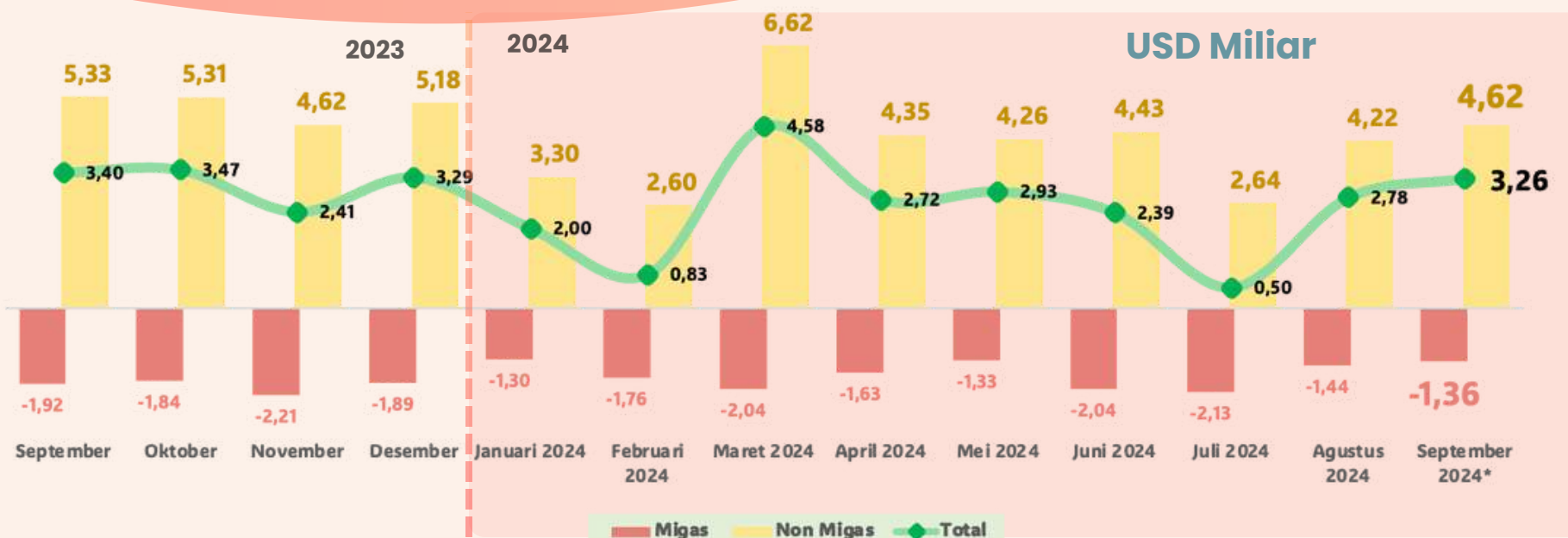

**SURPLUS**  
September  
2024\*  
**USD 3.26**  
**MILIAR**

**SURPLUS**  
Jan - September  
2024\*  
**USD 21.98**  
**MILIAR**

### NEGARA PENYUMBANG SURPLUS (MIGAS–NON MIGAS)

September\*

USD Miliar

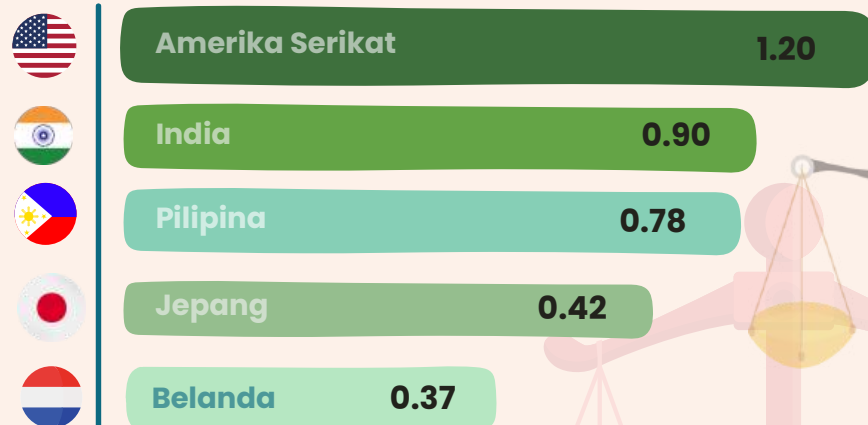

Januari – September 2024\*

USD Miliar



\* Angka sementara  
sumber data : BPS,  
Diolah PDSI Kemendag

## PERDAGANGAN LUAR NEGERI

## Halaman

<b>1A</b>	Neraca Perdagangan Indonesia	2
<b>1B</b>	Neraca Perdagangan Indonesia Bulanan	4
<b>2</b>	Ringkasan Perkembangan Ekspor Indonesia	6
<b>3A</b>	Ekspor Non Migas Menurut Negara Tujuan Utama	9
<b>3B</b>	Ekspor Non Migas Menurut Negara Tujuan Utama Bulanan	12
<b>4</b>	Neraca Perdagangan Indonesia Dengan Negara Tujuan Utama	13 - 14
<b>5</b>	Neraca Perdagangan Indonesia Dengan ASEAN	15 - 16
<b>6</b>	Perkembangan Ekspor Non Migas Indonesia Menurut HS 2 Dijit	18
<b>7</b>	Realisasi Ekspor Non Migas Produk Primer	19 - 20
<b>8</b>	Realisasi Ekspor Non Migas Produk Manufaktur	21 - 22
<b>9</b>	Realisasi Ekspor Non Migas Indonesia Berdasarkan Koridor Ekonomi/Propinsi	24 - 25
<b>10</b>	Realisasi Ekspor Non Migas Indonesia Menurut Pelabuhan	27 - 28
<b>11</b>	Jumlah Penerbitan SKA Berdasarkan Jenis Form	30
<b>12</b>	Perkembangan Impor Non Migas Indonesia Dari Negara Tujuan Utama Ekspor	33
<b>13A</b>	Perkembangan Impor Indonesia Menurut Golongan Penggunaan Barang	35
<b>13B</b>	Perkembangan Impor Indonesia Menurut Golongan Penggunaan Barang Bulanan	37
<b>14</b>	Perkembangan Impor Non Migas Indonesia Menurut HS 2 Dijit	39
<b>15</b>	Realisasi Impor Non Migas Indonesia Berdasarkan Koridor Ekonomi/Propinsi	41 - 42
<b>16</b>	Realisasi Impor Non Migas Indonesia Menurut Pelabuhan	44 - 45
<b>17</b>	Perkembangan Harga Beberapa Komoditi Di Pasar Internasional	47



## PERDAGANGAN DALAM NEGERI

## Halaman

18	Perkembangan Harga Barang Kebutuhan Pokok Dan Barang Jenis Lainnya Secara Nasional	49
19	Perkembangan IHK Dan Inflasi Bulanan (%)	51
20	IHK dan Tingkat Inflasi Nasional	52
21	Inflasi Umum, Inti, Harga Yang Diatur Pemerintah Dan Barang Bergejolak	53
22	Dekomposisi Andil Inflasi Nasional	55
23	Sumbangan Kelompok Pengeluaran Terhadap Inflasi Nasional Bulanan (%)	56

## PRODUK DOMESTIK BRUTO

## Halaman

24	Laju Pertumbuhan Kumulatif PDB Atas Dasar Harga Konstan 2010	57 - 58
25	Distribusi PDB Atas Dasar Harga Berlaku (%)	59 - 60
26	Produk Domestik Bruto Menurut Jenis Pengeluaran Atas Dasar Harga Berlaku	61
27	Distribusi Produk Domestik Bruto Menurut Jenis Pengeluaran Atas Dasar Harga Berlaku (%)	62

## PERDAGANGAN JASA

## Halaman

28	Transaksi Berjalan Jasa (Juta USD)	63 - 65
29	Nilai Tukar Beberapa Mata Uang Asing Terhadap Rupiah	66

## INVESTASI

## Halaman

30	Perkembangan Realisasi Investasi	67
31	Realisasi Investasi PMA Menurut Sektor	68 - 69
32	Realisasi Investasi PMDN Menurut Sektor	70 - 71
33	Realisasi Investasi PMA Menurut Negara	72 - 74
34	Realisasi Investasi PMA Menurut Lokasi (Provinsi)	75 - 76

## PERDAGANGAN LUAR NEGERI

## Halaman

<b>1A</b>	Grafik Neraca Perdagangan Indonesia	1
<b>1B</b>	Grafik Neraca Perdagangan Indonesia Bulanan	3
<b>2</b>	Grafik Ekspor Non Migas Indonesia menurut Sektor	5
<b>3A-1</b>	Grafik Ekspor Non Migas Indonesia Menurut Negara Tujuan Utama	7
<b>3A-2</b>	Grafik Ekspor Non Migas Indonesia Dengan ASEAN	8
<b>3B-1</b>	Grafik Ekspor Non Migas Indonesia menurut Negara Tujuan Utama Bulanan	10
<b>3B-2</b>	Grafik Ekspor Non Migas Indonesia Dengan ASEAN Bulanan	11
<b>6</b>	Grafik Ekspor Non Migas Indonesia menurut HS 2 Dijit	17
<b>9</b>	Grafik Ekspor Non Migas Indonesia Berdasarkan Koridor Ekonomi/Propinsi	23
<b>10</b>	Grafik Ekspor Non Migas Indonesia Menurut Pelabuhan	26
<b>11</b>	Grafik Jumlah Penerbitan SKA Berdasarkan Form	29
<b>12A</b>	Grafik Impor Non Migas Indonesia Dari Negara Tujuan Utama Ekspor	31
<b>12B</b>	Grafik Impor Non Migas Indonesia Dengan ASEAN	32
<b>13A</b>	Grafik Persentase Impor Menurut Golongan Penggunaan Barang	34
<b>13B</b>	Grafik Perkembangan Impor Indonesia Menurut Golongan Penggunaan Barang	36
<b>14</b>	Grafik Impor Non Migas Indonesia Menurut HS 2 Dijit	38
<b>15</b>	Grafik Impor Non Migas Indonesia Menurut Koridor Ekonomi/Propinsi	40
<b>16</b>	Grafik Impor Non Migas Indonesia Menurut Pelabuhan	43
<b>17</b>	Grafik Perkembangan Harga Beberapa Komoditi Di Pasar Internasional	46

## PERDAGANGAN DALAM NEGERI

## Halaman

<b>18</b>	Grafik Perkembangan Harga Barang Kebutuhan Pokok Komoditas Strategis	48
<b>19</b>	Grafik Perkembangan IHK Dan Inflasi Bulanan (%)	50
<b>22</b>	Grafik Dekomposisi Andil Inflasi Nasional	54



**GRAFIK 1A**  
**NERACA PERDAGANGAN INDONESIA**

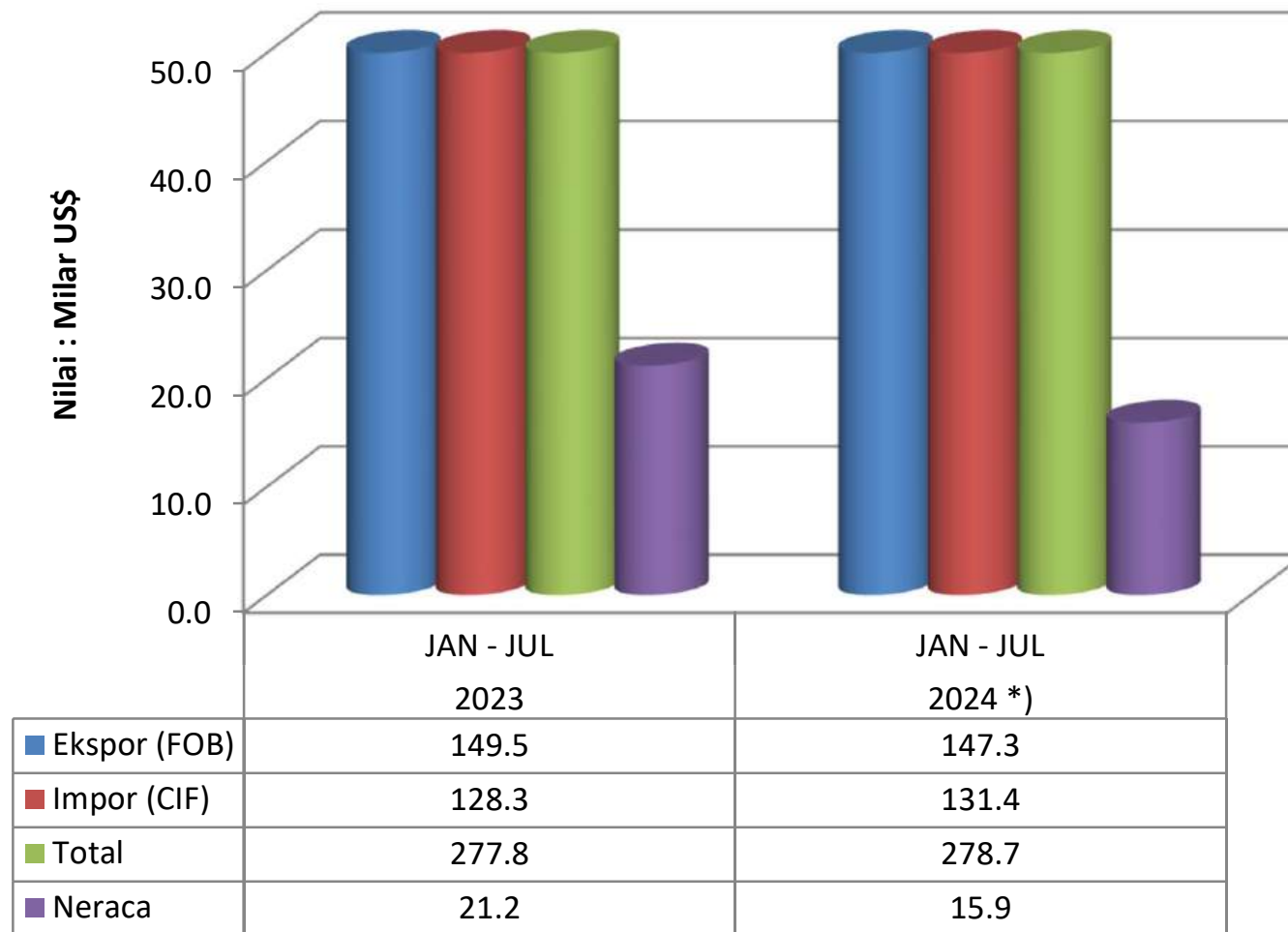



**TABEL 1A**  
**NERACA PERDAGANGAN INDONESIA**

URAIAN	NILAI : MILIAR US\$					TREND (%) 2019-2023	SHARE (%) 2023	JAN - SEP		PERUB (%) 2024/2023
	2019	2020	2021	2022	2023			2023	2024 *)	
<b>EKSPOR</b>	<b>167.7</b>	<b>163.2</b>	<b>231.6</b>	<b>291.9</b>	<b>258.8</b>	<b>15.60</b>	<b>100.0</b>	<b>192.2</b>	<b>192.8</b>	<b>0.32</b>
1. Migas	11.8	8.3	12.2	16.0	15.9	13.46	6.2	11.8	11.7	-0.80
2. Non Migas	155.9	154.9	219.4	275.9	242.9	15.76	93.8	180.5	181.2	0.39
<b>IMPOR</b>	<b>171.3</b>	<b>141.6</b>	<b>196.2</b>	<b>237.4</b>	<b>221.9</b>	<b>10.90</b>	<b>100.0</b>	<b>164.5</b>	<b>170.9</b>	<b>3.86</b>
1. Migas	21.9	14.3	25.5	40.4	35.8	22.48	16.1	25.8	26.7	3.80
2. Non Migas	149.4	127.3	170.7	197.0	186.1	9.15	83.9	138.8	144.1	3.87
<b>TOTAL PERDAGANGAN</b>	<b>339.0</b>	<b>304.8</b>	<b>427.8</b>	<b>529.4</b>	<b>480.7</b>	<b>13.32</b>	<b>100.0</b>	<b>356.8</b>	<b>363.7</b>	<b>1.95</b>
1. Migas	33.7	22.5	37.8	56.4	51.8	19.46	10.8	37.6	38.4	2.36
2. Non Migas	305.3	282.3	390.0	472.9	428.9	12.71	89.2	319.2	325.3	1.90
<b>NERACA</b>	<b>-3.6</b>	<b>21.6</b>	<b>35.4</b>	<b>54.5</b>	<b>36.9</b>	<b>-</b>	<b>-</b>	<b>27.7</b>	<b>22.0</b>	<b>-20.71</b>
1. Migas	-10.1	-6.0	-13.3	-24.4	-19.9	-	-	-14.0	-15.0	-7.68
2. Non Migas	6.5	27.6	48.7	78.9	56.8	71.32	-	41.7	37.0	-11.20

Catatan : \*) Angka Sementara

Sumber : BPS (diolah PDSI, Setjen Kementerian Perdagangan)

**GRAFIK 1B**  
**NERACA PERDAGANGAN INDONESIA**  
**TAHUN 2023 DAN 2024**

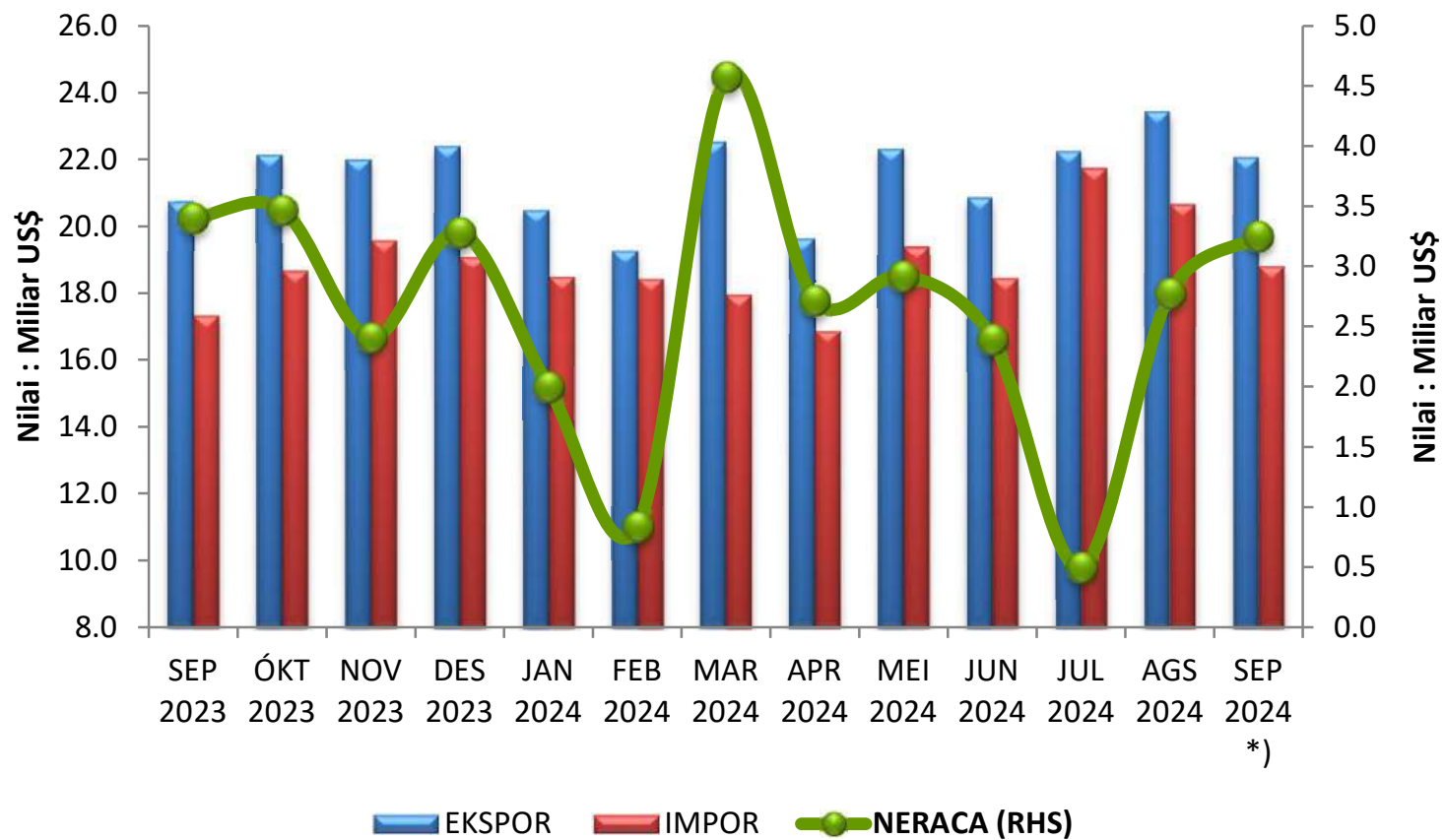

**TABEL 1B**  
**NERACA PERDAGANGAN INDONESIA TAHUN 2023 DAN 2024**

URAIAN	NILAI : MILIAR US\$													PERUB (%)	PERUB (%)
	2023				2024									SEP'24 */	SEP'24 */
	SEP	OKT	NOV	DES	JAN	FEB	MAR	APR	MEI	JUN	JUL	AGS	SEP *)	AGS'24	SEP'23
<b>EKSPOR</b>	<b>20.7</b>	<b>22.1</b>	<b>22.0</b>	<b>22.4</b>	<b>20.5</b>	<b>19.3</b>	<b>22.5</b>	<b>19.6</b>	<b>22.3</b>	<b>20.8</b>	<b>22.2</b>	<b>23.4</b>	<b>22.1</b>	<b>-5.80</b>	<b>6.44</b>
1. Migas	1.4	1.4	1.3	1.5	1.4	1.2	1.3	1.4	1.4	1.2	1.4	1.2	1.2	-2.80	-16.74
2. Non Migas	19.3	20.8	20.7	20.9	19.1	18.1	21.3	18.3	20.9	19.6	20.8	22.2	20.9	-5.96	8.13
<b>IMPOR</b>	<b>17.3</b>	<b>18.7</b>	<b>19.6</b>	<b>19.1</b>	<b>18.5</b>	<b>18.4</b>	<b>18.0</b>	<b>16.9</b>	<b>19.4</b>	<b>18.5</b>	<b>21.7</b>	<b>20.7</b>	<b>18.8</b>	<b>-8.91</b>	<b>8.55</b>
1. Migas	3.3	3.2	3.5	3.4	2.7	3.0	3.3	3.0	2.7	3.3	3.6	2.6	2.5	-4.53	-24.04
2. Non Migas	14.0	15.5	16.1	15.7	15.8	15.5	14.6	13.9	16.7	15.2	18.2	18.0	16.3	-9.55	16.29
<b>TOTAL PERDAGANGAN</b>	<b>38.1</b>	<b>40.8</b>	<b>41.6</b>	<b>41.5</b>	<b>39.0</b>	<b>37.7</b>	<b>40.5</b>	<b>36.5</b>	<b>41.7</b>	<b>39.3</b>	<b>44.0</b>	<b>44.1</b>	<b>40.9</b>	<b>-7.25</b>	<b>7.40</b>
1. Migas	4.7	4.6	4.8	4.9	4.1	4.2	4.6	4.3	4.2	4.5	5.0	3.9	3.7	-3.99	-21.87
2. Non Migas	33.4	36.2	36.8	36.6	34.9	33.5	35.9	32.2	37.6	34.8	39.0	40.3	37.2	-7.57	11.56
<b>NERACA</b>	<b>3.4</b>	<b>3.5</b>	<b>2.4</b>	<b>3.3</b>	<b>2.0</b>	<b>0.8</b>	<b>4.6</b>	<b>2.7</b>	<b>2.9</b>	<b>2.4</b>	<b>0.5</b>	<b>2.8</b>	<b>3.3</b>	<b>17.37</b>	<b>-4.30</b>
1. Migas	-1.9	-1.8	-2.2	-1.9	-1.3	-1.8	-2.0	-1.6	-1.3	-2.0	-2.1	-1.4	-1.4	-5.97	29.37
2. Non Migas	5.3	5.3	4.6	5.2	3.3	2.6	6.6	4.4	4.3	4.4	2.6	4.2	4.6	9.38	-13.35

Catatan : \*) Angka Sementara

Sumber : BPS (diolah PDSI, Setjen Kementerian Perdagangan)

**GRAFIK 2**  
**EKSPOR NON MIGAS INDONESIA MENURUT SEKTOR**

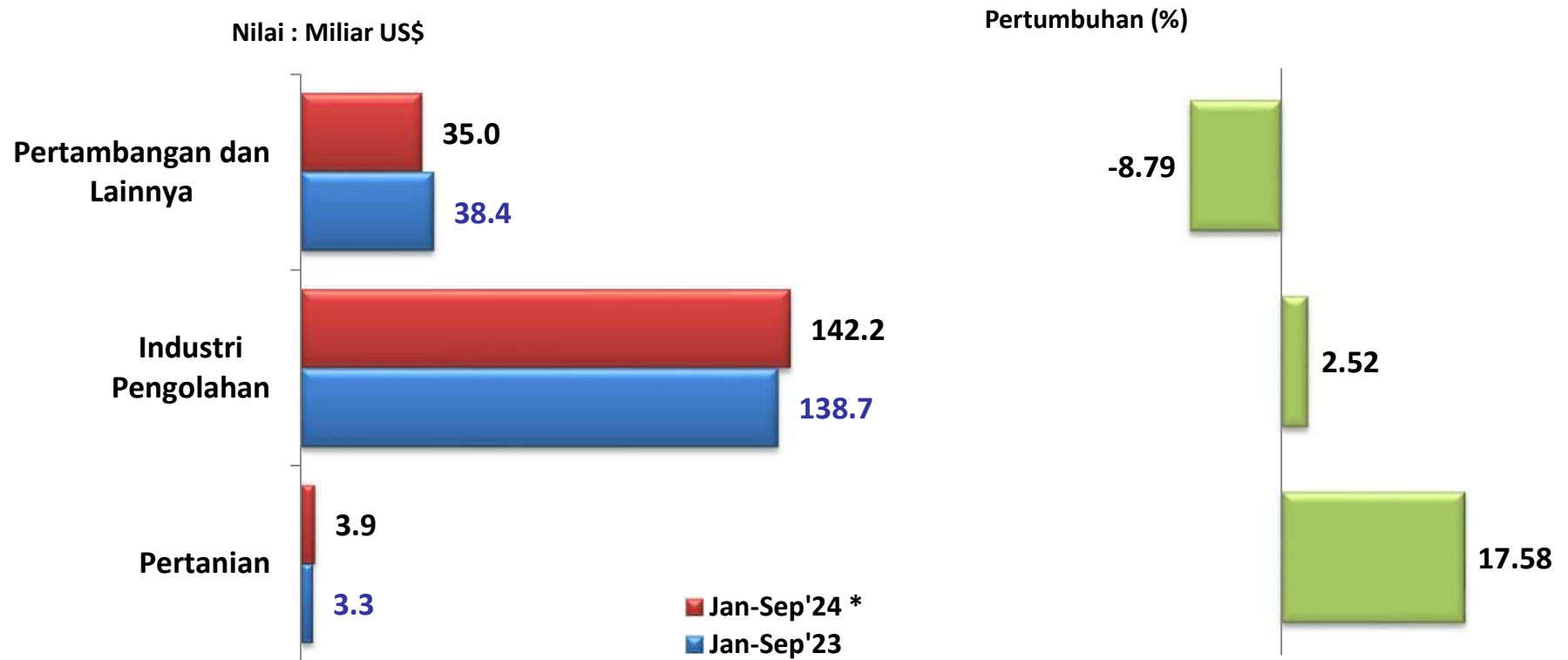



**TABEL 2**  
**RINGKASAN PERKEMBANGAN EKSPOR INDONESIA**

URAIAN	NILAI : MILIAR US\$		TREND (%) 2019-2023	AGS 2024	SEP 2024 *)	JAN - SEP		PERUB (%) 2024/2023
	2019	2023				2023	2024 *)	
<b>Migas</b>	<b>11.8</b>	<b>15.9</b>	<b>13.46</b>	<b>1.2</b>	<b>1.2</b>	<b>11.8</b>	<b>11.7</b>	<b>-0.80</b>
- Minyak Mentah	1.7	1.7	1.73	0.1	0.2	1.3	1.7	31.58
- Hasil Minyak	1.8	5.4	39.80	0.4	0.3	4.0	3.4	-13.73
- Gas	8.3	8.8	7.36	0.7	0.7	6.6	6.6	0.77
<b>Non Migas</b>	<b>155.9</b>	<b>242.9</b>	<b>15.76</b>	<b>22.2</b>	<b>20.9</b>	<b>180.5</b>	<b>181.2</b>	<b>0.39</b>
- Pertanian	3.6	4.4	5.93	0.5	0.6	3.3	3.9	17.58
- Industri Pengolahan	127.0	186.6	13.00	17.6	16.5	138.7	142.2	2.52
- Pertambangan dan Lainnya	25.3	51.9	29.95	4.1	3.9	38.4	35.0	-8.79

Catatan : \*) Angka Sementara

Sumber : BPS (diolah PDSI, Setjen Kementerian Perdagangan)

**GRAFIK 3A-1**  
**EKSPOR NON MIGAS INDONESIA MENURUT NEGARA TUJUAN UTAMA**

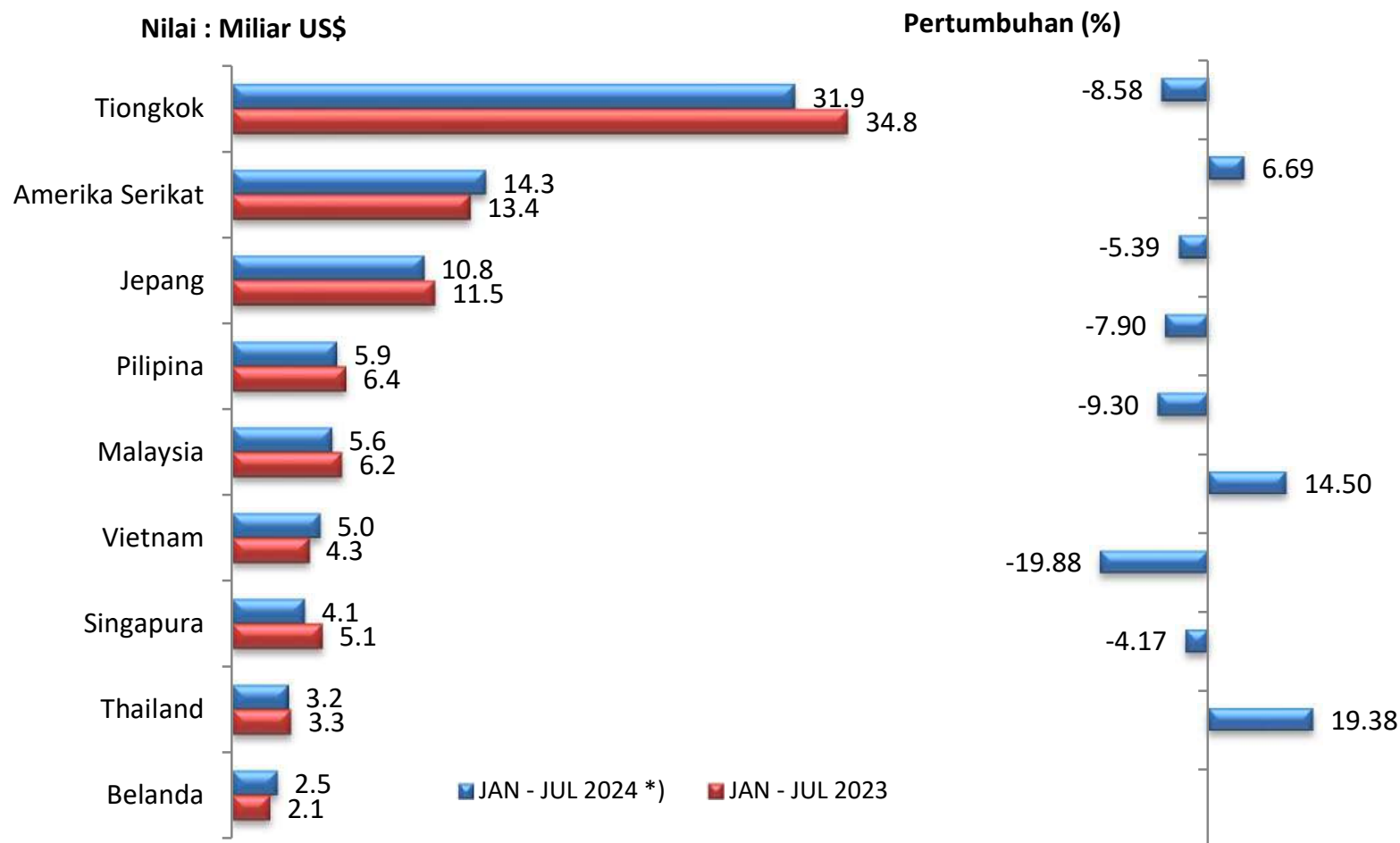

**GRAFIK 3A-2**  
**EKSPOR NON MIGAS INDONESIA DENGAN ASEAN**

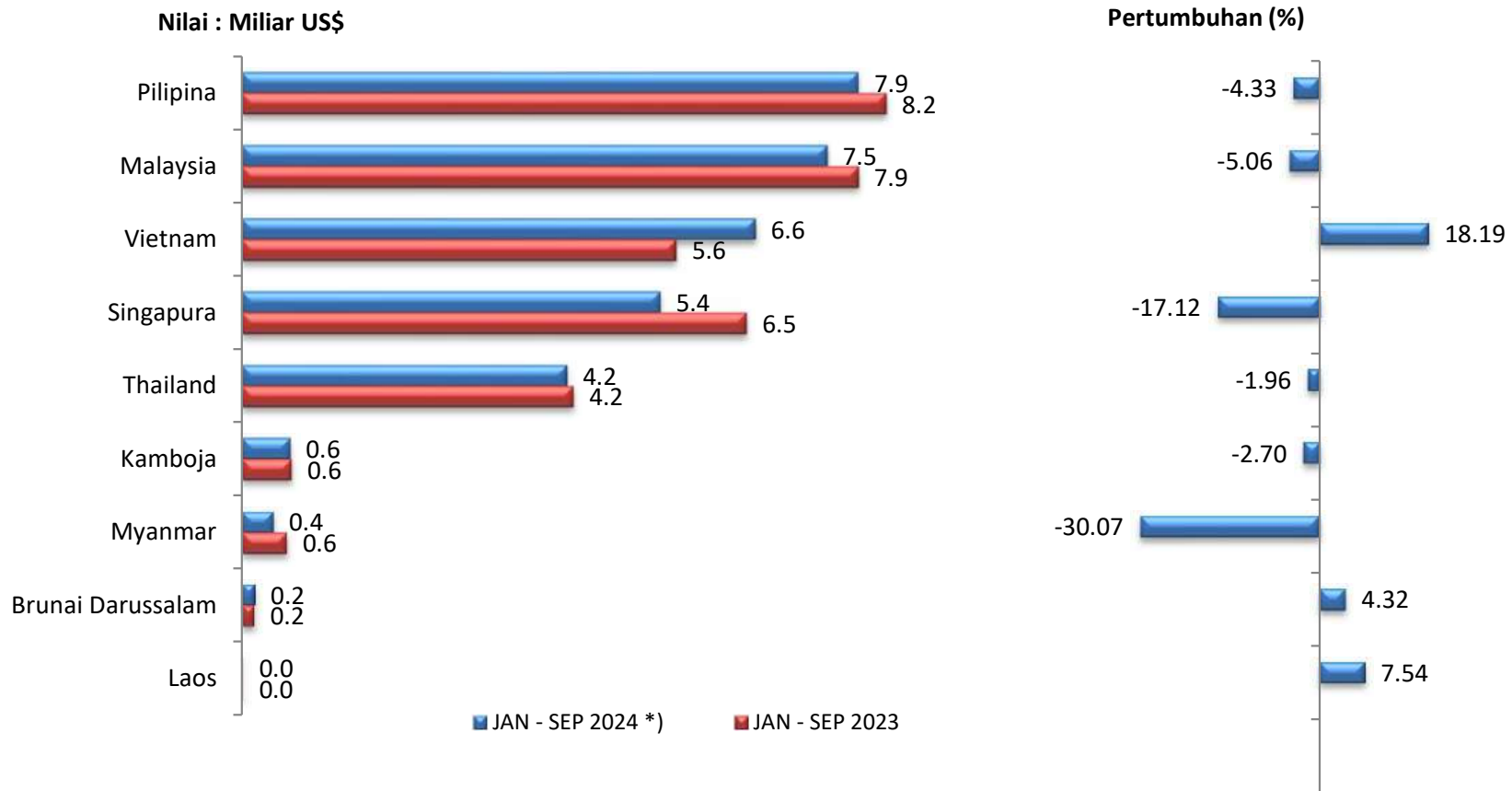

**TABEL 3A**  
**EKSPOR NON MIGAS MENURUT NEGARA TUJUAN UTAMA**

URAIAN	NILAI : JUTA US\$					TREND (%) 2019-2023	SHARE (%) 2023	JAN - SEP		PERUB (%) 2024/2023
	2019	2020	2021	2022	2023			2023	2024 *)	
<b>ASEAN</b>	<b>36,053.4</b>	<b>32,539.3</b>	<b>41,799.1</b>	<b>53,459.9</b>	<b>44,556.1</b>	<b>9.64</b>	<b>18.35</b>	<b>33,756.3</b>	<b>32,641.4</b>	<b>-3.30</b>
1 Singapura	9,437.2	8,533.3	8,083.3	9,730.0	8,347.7	-1.13	3.44	6,458.9	5,353.0	-17.12
2 Malaysia	7,669.3	6,970.2	10,634.6	13,574.2	10,296.9	13.38	4.24	7,886.6	7,487.2	-5.06
3 Thailand	5,461.0	4,543.3	5,872.4	6,872.3	5,602.8	4.76	2.31	4,240.2	4,157.1	-1.96
4 Pilipina	6,754.5	5,858.5	8,601.9	12,900.9	11,036.5	19.38	4.54	8,247.9	7,890.8	-4.33
5 Vietnam	5,140.8	4,927.2	6,740.3	8,445.8	7,482.7	13.77	3.08	5,557.8	6,568.8	18.19
6 Myanmar	874.5	1,031.5	1,116.4	944.3	726.7	-4.48	0.30	568.9	397.9	-30.07
7 Kamboja	606.2	541.2	531.2	725.6	849.1	10.16	0.35	629.9	612.9	-2.70
8 Brunai Darussalam	103.2	129.0	211.4	240.1	197.2	21.14	0.08	154.2	160.8	4.32
9 Laos	6.8	5.1	7.6	26.6	16.7	41.07	0.01	12.0	12.9	7.54
<b>Uni Eropa</b>	<b>13,117.1</b>	<b>13,024.1</b>	<b>17,902.4</b>	<b>21,250.0</b>	<b>16,470.1</b>	<b>9.91</b>	<b>6.78</b>	<b>12,624.7</b>	<b>12,878.6</b>	<b>2.01</b>
10 Jerman	2,405.5	2,456.3	2,914.6	3,206.1	2,523.6	3.69	1.04	1,987.2	1,744.8	-12.20
11 Belanda	3,057.3	3,057.5	4,531.4	5,250.9	3,766.1	10.05	1.55	2,764.1	3,404.8	23.18
12 Italia	1,749.3	1,746.2	2,805.7	3,128.0	2,098.4	9.93	0.86	1,728.8	1,777.6	2.82
Uni Eropa Lainnya	5,905.0	5,764.1	7,650.7	9,665.1	8,082.0	12.13	3.33	6,144.7	5,951.4	-3.15
<b>Neg. Utama Lainnya</b>	<b>57,514.8</b>	<b>61,444.2</b>	<b>93,776.0</b>	<b>114,843.8</b>	<b>104,444.1</b>	<b>19.95</b>	<b>43.01</b>	<b>77,109.3</b>	<b>75,885.6</b>	<b>-1.59</b>
13 Tiongkok	25,894.3	29,936.4	51,088.9	63,461.7	62,329.5	28.51	25.67	45,376.8	42,531.5	-6.27
14 Jepang	13,814.4	12,885.3	16,894.3	23,199.4	18,884.4	12.90	7.78	14,332.2	14,185.7	-1.02
15 Amerika Serikat	17,806.1	18,622.4	25,792.8	28,182.7	23,230.3	9.92	9.57	17,400.3	19,168.4	10.16
<b>Total 15 Negara</b>	<b>100,780.4</b>	<b>101,243.5</b>	<b>145,826.8</b>	<b>179,888.6</b>	<b>157,388.3</b>	<b>15.79</b>	<b>64.8</b>	<b>117,345.6</b>	<b>115,454.2</b>	<b>-1.61</b>
<b>Lainnya</b>	<b>55,113.4</b>	<b>53,697.3</b>	<b>73,535.2</b>	<b>96,017.5</b>	<b>85,464.2</b>	<b>15.70</b>	<b>35.2</b>	<b>63,106.8</b>	<b>65,697.7</b>	<b>4.11</b>
<b>Total Ekspor Non Migas</b>	<b>155,893.7</b>	<b>154,940.8</b>	<b>219,362.1</b>	<b>275,906.1</b>	<b>242,852.5</b>	<b>15.76</b>	<b>100.0</b>	<b>180,452.4</b>	<b>181,151.9</b>	<b>0.39</b>

Catatan : \*) Angka Sementara

Sumber : BPS (diolah PDSI, Setjen Kementerian Perdagangan)



**GRAFIK 3B-1**  
**EKSPOR NON MIGAS INDONESIA MENURUT NEGARA TUJUAN UTAMA**  
**TAHUN 2023 DAN 2024**

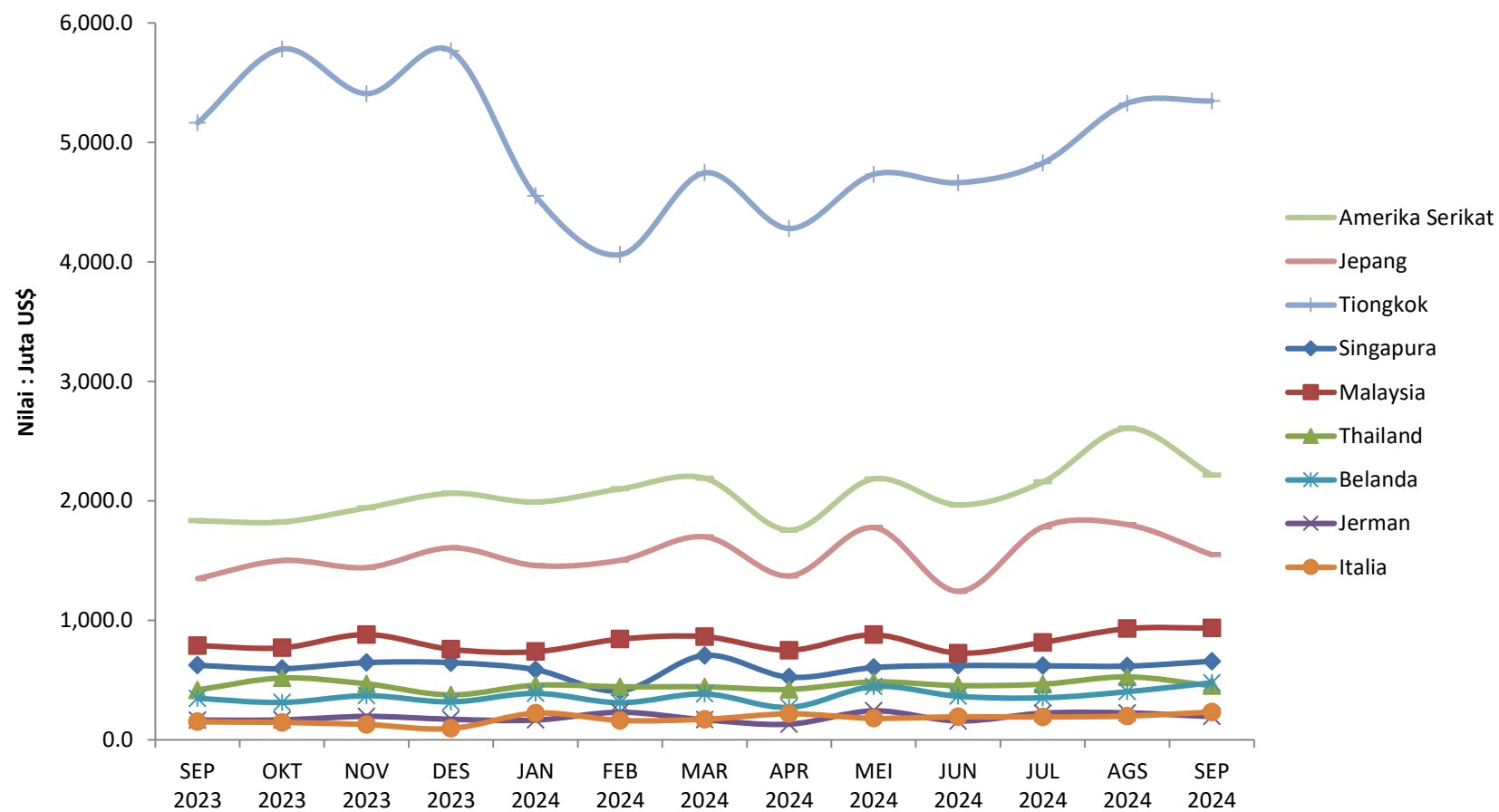

**GRAFIK 3B-2**  
**EKSPOR NON MIGAS INDONESIA DENGAN ASEAN**  
**TAHUN 2023 DAN 2024**

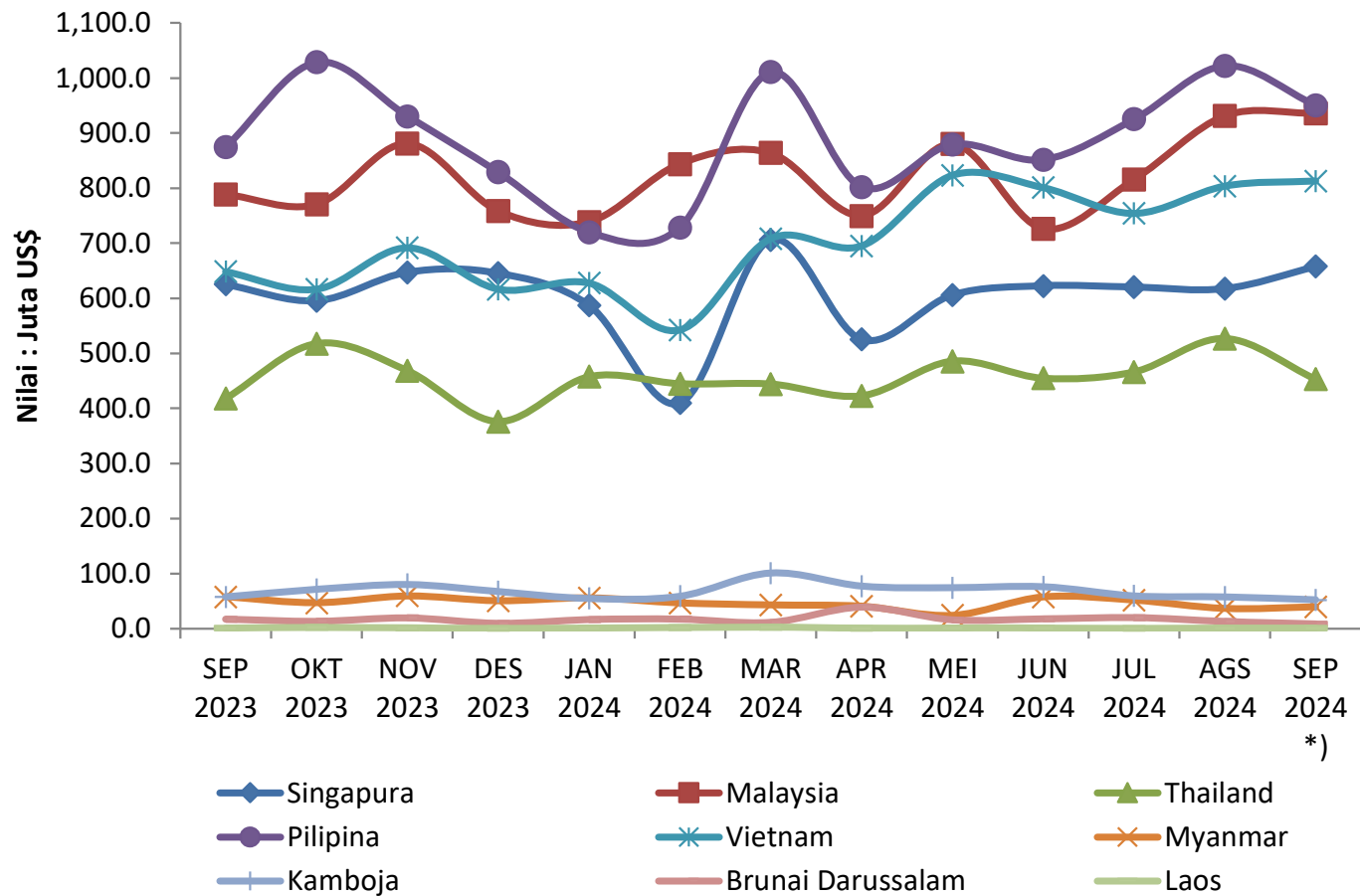

**TABEL 3B**  
**EKSPOR NON MIGAS MENURUT NEGARA TUJUAN UTAMA**  
**TAHUN 2023 DAN 2024**

URAIAN	NILAI : JUTA US\$													PERUB (%)	PERUB (%)
	2023				2024									SEP'24 */	SEP'24 */
	SEP	OKT	NOV	DES	JAN	FEB	MAR	APR	MEI	JUN	JUL	AGS	SEP *)	AGS'24	SEP'23
<b>ASEAN</b>	<b>3,489.4</b>	<b>3,664.3</b>	<b>3,780.9</b>	<b>3,354.6</b>	<b>3,260.1</b>	<b>3,095.2</b>	<b>3,892.7</b>	<b>3,353.5</b>	<b>3,791.3</b>	<b>3,609.7</b>	<b>3,715.1</b>	<b>4,010.1</b>	<b>3,913.5</b>	<b>-2.4</b>	<b>12.2</b>
1 Singapura	625.5	595.6	647.5	645.7	587.0	409.9	706.1	525.4	606.1	622.7	620.4	617.6	657.9	6.5	5.2
2 Malaysia	788.9	770.8	881.0	758.5	738.8	844.1	864.2	749.9	880.4	726.5	815.9	931.3	936.1	0.5	18.7
3 Thailand	417.9	518.0	468.4	376.1	457.9	444.7	444.3	422.8	485.7	455.0	466.5	526.9	453.2	-14.0	8.5
4 Pilipina	874.5	1,028.8	930.7	829.1	720.1	728.6	1,010.7	802.2	879.5	851.5	925.4	1,022.0	950.7	-7.0	8.7
5 Vietnam	648.6	616.5	692.0	616.5	627.6	542.4	708.5	695.1	823.3	800.9	754.2	803.8	813.1	1.2	25.4
6 Myanmar	58.1	47.1	59.6	51.0	56.0	47.0	43.1	40.8	24.5	57.8	51.9	36.8	39.9	8.6	-31.2
7 Kamboja	57.5	71.4	80.4	67.4	54.7	59.0	101.4	77.4	74.5	76.1	59.7	57.6	52.5	-8.8	-8.7
8 Brunai Darussalam	17.1	13.5	19.8	9.7	16.5	17.6	11.5	39.0	16.0	17.8	20.3	13.1	8.9	-32.4	-48.2
9 Laos	1.4	2.5	1.6	0.6	1.3	2.0	2.8	0.9	1.4	1.4	0.8	1.1	1.2	6.4	-14.5
<b>UNI EROPA</b>	<b>1,330.5</b>	<b>1,262.4</b>	<b>1,285.5</b>	<b>1,297.5</b>	<b>1,475.7</b>	<b>1,381.3</b>	<b>1,425.1</b>	<b>1,239.1</b>	<b>1,612.2</b>	<b>1,214.3</b>	<b>1,439.7</b>	<b>1,535.3</b>	<b>1,556.2</b>	<b>1.4</b>	<b>17.0</b>
10 Jerman	165.7	167.3	197.0	172.1	166.6	230.9	168.5	131.2	244.2	158.0	224.0	225.9	195.4	-13.5	17.9
11 Belanda	348.0	313.3	370.4	318.3	389.7	310.9	385.4	271.8	447.3	366.0	351.7	403.9	478.0	18.4	37.4
12 Italia	152.3	145.6	128.5	95.6	223.9	163.5	172.0	218.8	181.4	193.4	191.7	199.5	233.3	16.9	53.2
Uni Eropa Lainnya	664.6	636.2	589.6	711.5	695.5	675.9	699.1	617.3	739.3	496.9	672.3	705.9	649.5	-8.0	-2.3
<b>Neg. Utama Lainnya</b>	<b>8,348.0</b>	<b>9,106.0</b>	<b>8,791.1</b>	<b>9,437.8</b>	<b>8,000.8</b>	<b>7,665.6</b>	<b>8,634.9</b>	<b>7,405.5</b>	<b>8,693.9</b>	<b>7,870.3</b>	<b>8,766.7</b>	<b>9,735.9</b>	<b>9,112.0</b>	<b>-6.4</b>	<b>9.2</b>
13 Tiongkok	5,163.7	5,780.6	5,407.3	5,764.8	4,551.8	4,061.0	4,745.7	4,278.9	4,731.9	4,661.8	4,827.0	5,327.6	5,345.9	0.3	3.5
14 Jepang	1,350.2	1,501.4	1,442.3	1,608.5	1,458.8	1,503.5	1,699.4	1,372.0	1,778.2	1,242.4	1,781.0	1,800.7	1,549.7	-13.9	14.8
15 Amerika Serikat	1,834.0	1,824.1	1,941.5	2,064.5	1,990.2	2,101.2	2,189.8	1,754.6	2,183.8	1,966.1	2,158.7	2,607.6	2,216.4	-15.0	20.8
<b>Total 15 Negara</b>	<b>12,503.4</b>	<b>13,396.4</b>	<b>13,267.9</b>	<b>13,378.5</b>	<b>12,041.1</b>	<b>11,466.2</b>	<b>13,253.6</b>	<b>11,380.9</b>	<b>13,358.1</b>	<b>12,197.4</b>	<b>13,249.3</b>	<b>14,575.3</b>	<b>13,932.3</b>	<b>-4.4</b>	<b>11.4</b>
<b>Lainnya</b>	<b>6,836.5</b>	<b>7,377.7</b>	<b>7,445.9</b>	<b>7,533.9</b>	<b>7,054.4</b>	<b>6,589.7</b>	<b>7,998.9</b>	<b>6,884.0</b>	<b>7,548.3</b>	<b>7,416.4</b>	<b>7,565.1</b>	<b>7,661.3</b>	<b>6,979.5</b>	<b>-8.9</b>	<b>2.1</b>
<b>Total Ekspor Non Migas</b>	<b>19,339.8</b>	<b>20,774.1</b>	<b>20,713.7</b>	<b>20,912.3</b>	<b>19,095.5</b>	<b>18,056.0</b>	<b>21,252.4</b>	<b>18,264.9</b>	<b>20,906.4</b>	<b>19,613.8</b>	<b>20,814.4</b>	<b>22,236.7</b>	<b>20,911.8</b>	<b>-6.0</b>	<b>8.1</b>

Catatan : \*) Angka Sementara

Sumber : BPS (diolah PDSI, Setjen Kementerian Perdagangan)

**TABEL 4**  
**NERACA PERDAGANGAN INDONESIA DENGAN NEGARA TUJUAN UTAMA**

URAIAN	NILAI : JUTA US\$					TREND (%) 2019-2023	JAN - SEP		PERUB (%) 2024/2023
	2019	2020	2021	2022	2023		2023	2024 *)	
<b>1. NERACA TOTAL</b>	<b>-10,198.7</b>	<b>9,899.3</b>	<b>18,182.8</b>	<b>35,967.6</b>	<b>22,177.3</b>	<b>-</b>	<b>16,098.0</b>	<b>11,444.5</b>	<b>-28.91</b>
1. Amerika Serikat	8,583.0	10,042.4	14,543.8	16,568.0	11,973.9	12.37	8,893.6	10,237.3	15.11
2. India	7,527.8	6,630.2	5,673.8	14,035.9	13,589.4	21.30	9,175.4	11,092.0	20.89
3. Jepang	341.4	2,992.7	3,228.4	7,677.4	4,272.7	82.14	3,366.2	5,155.4	53.15
4. Belanda	2,372.9	2,309.4	3,784.6	4,522.4	2,920.5	11.49	2,114.4	2,822.2	33.47
5. Taiwan	313.7	525.4	2,610.2	4,226.6	2,755.7	90.23	2,237.5	2,016.0	-9.90
6. Malaysia	1,026.5	1,165.7	2,520.0	2,952.6	1,699.7	21.38	1,836.1	927.0	-49.51
7. Itali	-27.3	189.5	1,077.5	1,641.7	207.7	-	263.8	553.3	109.77
8. Korea Selatan	-1,186.9	-341.8	-445.3	1,090.9	-224.0	-	-622.0	1,202.8	293.37
9. Jerman	-1,070.8	-567.6	-272.8	-614.8	-2,123.3	-	-1,747.9	-952.9	45.49
10. Tiongkok	-16,968.7	-7,852.9	-2,461.7	-1,883.3	2,057.8	-	962.8	-8,106.6	-941.96
11. Thailand	-3,250.7	-1,373.5	-2,058.4	-2,793.3	-3,028.9	-	-2,328.0	-1,687.0	27.53
12. Singapura	-4,673.1	-1,679.4	-3,815.9	-5,059.7	-5,802.3	-	-3,463.5	-7,447.7	-115.04
13. Australia	-3,186.7	-2,140.8	-6,201.5	-6,396.8	-6,121.5	-	-4,590.4	-4,367.3	4.86

Catatan : \*) Angka Sementara

Sumber : BPS (diolah PDSI, Setjen Kementerian Perdagangan)



**TABEL 4**  
**NERACA PERDAGANGAN INDONESIA DENGAN NEGARA TUJUAN UTAMA**

*Lanjutan*

URAIAN	NILAI : JUTA US\$					TREND (%) 2019-2023	JAN - SEP		PERUB (%) 2024/2023
	2019	2020	2021	2022	2023		2023	2024 *)	
<b>2. NERACA MIGAS</b>	<b>-2,353.0</b>	<b>-657.6</b>	<b>-4,124.4</b>	<b>-9,139.2</b>	<b>-5,975.0</b>	<b>-</b>	<b>-3,868.6</b>	<b>-5,863.2</b>	<b>-51.56</b>
1. Amerika Serikat	-1,121.3	-1,091.2	-2,571.8	-2,298.2	-2,037.8	-	-1,430.6	-1,794.2	-25.42
2. India	-88.9	176.4	-656.8	-2,106.7	-924.7	-	-907.8	-592.7	34.71
3. Jepang	2,151.8	736.5	940.0	1,555.0	1,823.5	4.25	1,392.3	1,501.1	7.81
4. Belanda	146.3	54.6	97.5	123.1	97.7	0.07	78.6	95.5	21.54
5. Taiwan	205.4	350.3	520.8	753.8	205.2	7.95	197.9	108.0	-45.41
6. Malaysia	-805.7	-982.1	-2,435.5	-4,357.8	-2,739.5	-	-1,733.0	-1,995.5	-15.15
7. Itali	-0.3	-0.9	-0.5	-0.2	-0.4	-	-0.4	-2.0	-444.80
8. Korea Selatan	-12.5	511.6	517.6	362.3	741.9	-	460.6	739.2	60.48
9. Jerman	-10.8	-9.8	-9.9	-11.6	-6.9	-	-5.1	-5.5	-7.72
10. Tiongkok	1,737.9	1,564.0	2,183.6	1,811.0	1,906.2	3.37	1,263.5	744.6	-41.07
11. Thailand	708.8	534.2	1,152.4	1,184.7	1,510.2	25.98	1,140.6	1,442.4	26.47
12. Singapura	-4,640.8	-2,092.9	-3,136.3	-5,763.7	-6,182.2	-	-4,057.6	-5,542.6	-36.60
13. Australia	-622.7	-408.4	-725.3	-390.8	-368.3	-	-267.6	-561.5	-109.86
<b>3. NERACA NON MIGAS</b>	<b>-7,845.7</b>	<b>10,556.8</b>	<b>22,307.1</b>	<b>45,106.8</b>	<b>28,152.3</b>	<b>-</b>	<b>19,966.6</b>	<b>17,307.6</b>	<b>-13.32</b>
1. Amerika Serikat	9,704.3	11,133.5	17,115.7	18,866.2	14,011.7	13.45	10,324.3	12,031.5	16.54
2. India	7,616.7	6,453.8	6,330.6	16,142.6	14,514.0	24.69	10,083.2	11,684.6	15.88
3. Jepang	-1,810.3	2,256.2	2,288.5	6,122.5	2,449.2	-	1,973.8	3,654.3	85.14
4. Belanda	2,226.7	2,254.8	3,687.1	4,399.3	2,822.7	12.11	2,035.8	2,726.7	33.93
5. Taiwan	108.4	175.1	2,089.4	3,472.7	2,550.5	153.55	2,039.6	1,908.0	-6.46
6. Malaysia	1,832.2	2,147.8	4,955.6	7,310.4	4,439.1	34.91	3,569.1	2,922.5	-18.12
7. Itali	-27.0	190.3	1,077.9	1,641.9	208.1	-	264.2	555.4	110.24
8. Korea Selatan	-1,174.4	-853.4	-962.9	728.6	-965.9	-	-1,082.7	463.6	142.82
9. Jerman	-1,059.9	-557.8	-262.9	-603.2	-2,116.3	-	-1,742.8	-947.4	45.64
10. Tiongkok	-18,706.6	-9,416.9	-4,645.3	-3,694.3	151.6	-	-300.7	-8,851.1	-2,843.83
11. Thailand	-3,959.5	-1,907.7	-3,210.8	-3,978.0	-4,539.1	-	-3,468.6	-3,129.5	9.78
12. Singapura	-32.3	413.5	-679.6	704.0	379.8	-	594.1	-1,905.1	-420.65
13. Australia	-2,564.0	-1,732.5	-5,476.1	-6,006.0	-5,753.3	-	-4,322.8	-3,805.8	11.96

Catatan : \*) Angka Sementara

Sumber : BPS (diolah PDSI, Setjen Kementerian Perdagangan)

**TABEL 5**  
**NERACA PERDAGANGAN INDONESIA DENGAN ASEAN**

URAIAN	NILAI : JUTA US\$					TREND (%) 2019-2023	JAN - SEP		PERUB (%) 2024/2023
	2019	2020	2021	2022	2023		2023	2024 *)	
<b>1. NERACA TOTAL</b>									
<b>ASEAN</b>	<b>1,673.3</b>	<b>6,587.4</b>	<b>8,070.2</b>	<b>11,139.1</b>	<b>5,863.9</b>	<b>35.44</b>	<b>5,992.1</b>	<b>777.4</b>	<b>-87.03</b>
1. Pilipina	5,948.2	5,308.7	7,331.0	11,411.4	9,548.4	18.67	7,151.1	6,694.0	-6.39
2. Vietnam	1,305.2	1,810.8	2,637.1	3,669.7	2,236.4	19.52	1,729.5	1,901.3	9.94
3. Malaysia	1,026.5	1,165.7	2,520.0	2,952.6	1,699.7	21.38	1,836.1	927.0	-49.51
4. Myanmar	692.9	844.6	956.2	853.4	646.3	-1.28	588.7	70.9	-87.96
5. Kamboja	575.9	493.9	481.9	663.0	750.8	8.60	579.3	503.9	-13.01
6. Laos	-24.3	-37.2	-30.4	-141.0	-66.5	-	-56.0	-39.9	28.65
7. Brunai Darussalam	72.6	53.6	48.6	-417.0	-120.0	-	-45.1	-145.0	-221.46
8. Thailand	-3,250.7	-1,373.5	-2,058.4	-2,793.3	-3,028.9	-	-2,328.0	-1,687.0	27.53
9. Singapura	-4,673.1	-1,679.4	-3,815.9	-5,059.7	-5,802.3	-	-3,463.5	-7,447.7	-115.04

Catatan : \*) Angka Sementara

Sumber : BPS (diolah PDSI, Setjen Kementerian Perdagangan)

**TABEL 5**  
**NERACA PERDAGANGAN INDONESIA DENGAN ASEAN**

*Lanjutan*

URAIAN	NILAI : JUTA US\$					TREND (%) 2019-2023	JAN - SEP		PERUB (%) 2024/2023
	2019	2020	2021	2022	2023		2023	2024 *)	
<b>2. NERACA MIGAS</b>									
<b>ASEAN</b>	<b>-4,743.7</b>	<b>-2,543.5</b>	<b>-4,419.1</b>	<b>-9,462.7</b>	<b>-7,639.2</b>	-	<b>-4,754.5</b>	<b>-6,192.1</b>	<b>-30.24</b>
1. Pilipina	14.4	42.2	2.4	4.2	-47.6	-	-25.3	53.1	309.75
2. Vietnam	-33.9	1.2	77.5	30.3	17.9	-	15.6	100.6	545.90
3. Malaysia	-805.7	-982.1	-2,435.5	-4,357.8	-2,739.5	-	-1,733.0	-1,995.5	-15.15
4. Myanmar	1.1	0.3	5.7	20.2	70.0	241.77	69.7	0.3	-99.57
5. Kamboja	12.4	0.1	0.0	0.0	6.8	-21.45	6.8	0.1	-98.88
6. Laos	0.0	0.0	0.0	0.0	0.0	-	0.0	0.0	-
7. Brunai Darussalam	0.0	-46.7	-85.2	-580.7	-274.8	-	-171.2	-250.4	-46.29
8. Thailand	708.8	534.2	1,152.4	1,184.7	1,510.2	25.98	1,140.6	1,442.4	26.47
9. Singapura	-4,640.8	-2,092.9	-3,136.3	-5,763.7	-6,182.2	-	-4,057.6	-5,542.6	-36.60
<b>3. NERACA NON MIGAS</b>									
<b>ASEAN</b>	<b>6,417.0</b>	<b>9,130.9</b>	<b>12,489.2</b>	<b>20,601.8</b>	<b>13,503.0</b>	<b>25.88</b>	<b>10,746.6</b>	<b>6,969.5</b>	<b>-35.15</b>
1. Pilipina	5,933.8	5,266.5	7,328.7	11,407.2	9,595.9	18.94	7,176.4	6,641.0	-7.46
2. Vietnam	1,339.1	1,809.6	2,559.6	3,639.4	2,218.6	18.63	1,713.9	1,800.7	5.06
3. Malaysia	1,832.2	2,147.8	4,955.6	7,310.4	4,439.1	34.91	3,569.1	2,922.5	-18.12
4. Myanmar	691.8	844.3	950.5	833.1	576.3	-3.71	519.0	70.6	-86.40
5. Kamboja	563.6	493.8	481.9	663.0	744.0	8.87	572.5	503.8	-11.99
6. Laos	-24.3	-37.2	-30.4	-141.0	-66.5	-	-56.0	-39.9	28.65
7. Brunai Darussalam	72.6	100.3	133.8	163.7	154.8	22.19	126.0	105.4	-16.40
8. Thailand	-3,959.5	-1,907.7	-3,210.8	-3,978.0	-4,539.1	-	-3,468.6	-3,129.5	9.78
9. Singapura	-32.3	413.5	-679.6	704.0	379.8	-	594.1	-1,905.1	-420.65

Catatan : \*) Angka Sementara

Sumber : BPS (diolah PDSI, Setjen Kementerian Perdagangan)

**GRAFIK 6**  
**EKSPOR NON MIGAS INDONESIA**  
**MENURUT HS 2 DIJIT**

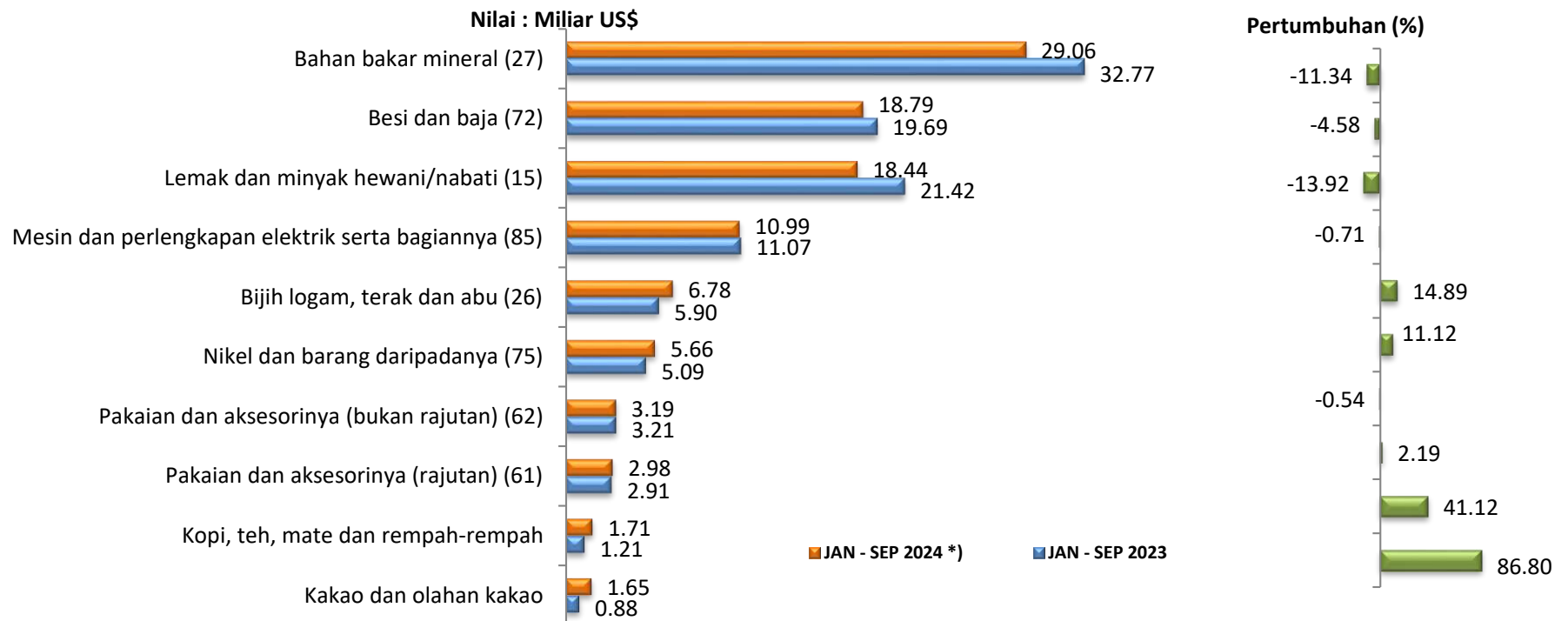

**TABEL 6**  
**PERKEMBANGAN EKSPOR NON MIGAS INDONESIA MENURUT HS 2 DIJIT**

URAIAN	NILAI : MILIAR US\$		TREND (%) 2019-2023	AGS 2023	SEP 2024*)	JAN - SEP		PERUB (%) 2024/2023
	2019	2023				2023	2024 *)	
1 Bahan bakar mineral (27)	22.32	43.57	28.37	3.15	3.29	32.77	29.06	-11.34
2 Besi dan baja (72)	7.39	26.70	42.05	1.99	2.20	19.69	18.79	-4.58
3 Lemak dan minyak hewani/nabati (15)	17.63	28.45	16.02	2.39	1.99	21.42	18.44	-13.92
4 Mesin dan perlengkapan elektrik serta	9.01	14.34	14.84	1.46	1.28	11.07	10.99	-0.71
5 Bijih logam, terak dan abu (26)	3.13	8.72	37.84	1.04	0.71	5.90	6.78	14.89
6 Nikel dan barang daripadanya (75)	0.81	6.82	86.76	0.66	0.72	5.09	5.66	11.12
7 Pakaian dan aksesorinya (bukan rajutan)	4.47	4.22	1.79	0.43	0.32	3.21	3.19	-0.54
8 Pakaian dan aksesorinya (rajutan) (61)	3.76	3.78	3.42	0.44	0.35	2.91	2.98	2.19
9 Kopi, teh, mate dan rempah-rempah	1.62	1.61	0.77	0.28	0.31	1.21	1.71	41.12
10 Kakao dan olahan kakao	1.20	1.20	0.11	0.27	0.32	0.88	1.65	86.80
<b>Total 10 Golongan Barang Utama</b>	71.35	139.42	23.94	12.12	11.49	104.16	99.24	-4.72
<b>Barang Lainnya</b>	84.55	103.44	7.53	10.12	9.42	76.29	81.91	7.37
<b>Total Ekspor Nonmigas</b>	155.89	242.85	15.76	22.24	20.91	180.45	181.15	0.39

Catatan : \*) Angka Sementara

Sumber : BPS (diolah PDSI, Setjen Kementerian Perdagangan )

**TABEL 7**  
**REALISASI EKSPOR NON MIGAS PRODUK PRIMER**

URAIAN	NILAI : JUTA US\$					TREND (%)	SHARE (%)	JAN - AGS		PERUB (%)
	2019	2020	2021	2022	2023	19-23	2023	2023	2024	24/23
<b>Batubara</b>										
Batubara	21,728.1	16,454.1	31,508.3	54,599.5	42,694.5	29.05	17.58	29,533.0	24,751.5	-16.19
<b>CPO dan Turunannya</b>										
CPO	3,641.7	4,743.6	2,737.9	3,403.1	3,055.1	-6.61	1.26	2,040.1	1,875.3	-8.08
Turunan CPO	11,074.6	12,620.4	24,017.2	24,335.4	19,630.1	19.74	8.08	13,422.3	10,408.8	-22.45
Turunan CPKO	868.9	1,084.2	1,850.9	1,890.8	1,286.1	14.34	0.53	775.2	867.1	11.86
<b>Konsentrat Bijih Logam</b>										
Bijih & konsentrat tembaga	1,280.1	2,412.2	5,386.2	9,244.0	8,326.5	66.34	3.43	4,734.2	5,897.5	24.57
<b>Logam Dasar</b>										
Nikel	796.2	794.5	1,271.7	5,931.4	6,806.3	87.79	2.80	4,531.8	4,932.8	8.85
Tembaga	1,840.6	1,891.7	3,045.5	2,782.3	2,284.8	8.53	0.94	1,382.0	2,292.1	65.85
Timah	1,282.5	1,130.0	2,441.8	2,386.2	1,783.6	15.11	0.73	1,161.0	770.9	-33.60
<b>Karet Olahan</b>										
Crumb rubber (TSNR/SIR)	3,426.1	2,900.9	3,893.6	3,449.9	2,415.4	-5.12	0.99	1,651.6	1,718.5	4.05
<b>Kopi</b>										
Kopi arabica/robusta	872.4	809.2	849.4	1,135.5	915.8	4.46	0.38	610.8	824.3	34.94

Sumber : BPS (diolah PDSI, Setjen Kementerian Perdagangan)

**TABEL 7**  
**REALISASI EKSPOR NON MIGAS PRODUK PRIMER**

*Lanjutan*

URAIAN	NILAI : JUTA US\$					TREND (%) 19-23	SHARE (%) 2023	JAN - AGS		PERUB (%) 24/23
	2019	2020	2021	2022	2023			2023	2024	
<b>Makanan Olahan</b>										
Snack (Camilan)	1,129.6	1,211.3	1,399.0	1,556.8	1,489.2	8.37	0.61	950.7	991.9	4.33
Udang kemasan	722.7	875.0	1,172.6	1,038.4	920.9	6.78	0.38	606.0	594.5	-1.89
<b>Logam Mulia</b>										
Waste and scrap logam mulia	966.0	1,058.0	1,152.2	1,307.0	859.2	-0.23	0.35	606.7	1,525.3	151.43
Emas (gold)	3,552.1	5,541.9	1,519.6	1,027.5	850.1	-36.52	0.35	563.3	658.1	16.83
<b>Margarin</b>										
Margarin	731.2	861.8	1,631.4	1,963.8	1,773.0	29.63	0.73	1,129.2	1,178.8	4.39
<b>Minyak Nabati/Lemak Hewani Olahan</b>										
Minyak nabati dihidrogenasi	254.4	288.5	837.9	1,414.6	1,258.8	61.41	0.52	773.3	925.9	19.73
<b>Pulp</b>										
Pulp	2,782.7	2,536.0	3,284.8	3,699.2	3,490.5	8.66	1.44	2,408.0	2,258.1	-6.23
<b>Udang Olahan</b>										
Udang beku	1,273.0	1,419.8	1,536.5	1,457.1	1,115.3	-2.36	0.46	746.6	663.0	-11.21
<b>Bungkil dan Pakan Ternak</b>										
Bungkil (oil-cake) lainnya	30.3	50.5	127.1	1,110.4	1,342.7	190.76	0.55	860.0	845.5	-1.69
Bungkil sawit	562.7	664.6	1,153.7	1,067.2	855.0	14.00	0.35	537.5	409.3	-23.86
<b>TOTAL 20 PRODUK PRIMER</b>	<b>58,815.8</b>	<b>59,348.0</b>	<b>90,817.2</b>	<b>124,800.2</b>	<b>103,152.8</b>	<b>20.53</b>	<b>42.48</b>	<b>69,023.4</b>	<b>64,389.3</b>	<b>-6.71</b>
<b>TOTAL EKSPOR NON MIGAS</b>	<b>155,893.7</b>	<b>154,940.8</b>	<b>219,362.1</b>	<b>275,906.1</b>	<b>242,852.5</b>	<b>15.76</b>	<b>100.00</b>	<b>161,112.5</b>	<b>160,238.9</b>	<b>-0.54</b>

Sumber : BPS (diolah PDSI, Setjen Kementerian Perdagangan)



**TABEL 8**  
**REALISASI EKSPOR NON MIGAS PRODUK MANUFAKTUR**

URAIAN	NILAI : JUTA US\$					TREND (%) 19-23	SHARE (%) 2023	JAN - AGS		PERUB (%) 24/23
	2019	2020	2021	2022	2023			2023	2024	
<b>Produk Logam</b>										
Paduan fero	2,600.7	4,745.0	7,107.1	13,708.0	15,300.4	58.49	6.30	9,758.0	8,749.4	-10.34
Produk besi baja lembaran (HRC, CRC, Flat rolled prod nes)	3,859.2	3,604.0	7,510.1	7,915.7	6,301.1	19.33	2.59	4,556.5	3,935.6	-13.63
Produk besi baja lainnya	583.6	1,800.8	3,950.1	4,284.1	3,093.6	52.23	1.27	1,752.4	2,085.5	19.01
<b>Produk Tekstil</b>										-
Pakaian Jadi (Garmen)	8,236.9	6,983.7	8,503.7	9,525.3	7,998.7	2.55	3.29	5,554.2	5,505.5	-0.88
<b>Produk Kimia</b>										
Oleo Chemical	2,625.8	2,916.2	5,297.8	6,384.9	4,684.5	21.43	1.93	3,151.1	3,104.4	-1.48
Bahan kimia organik	2,564.5	2,214.5	3,533.7	3,875.0	2,804.3	7.66	1.15	1,852.9	2,103.4	13.52
Kimia khusus	2,900.8	3,299.8	3,600.2	3,857.7	3,831.0	7.38	1.58	2,584.2	2,564.4	-0.77
Bahan kimia anorganik	1,078.6	863.1	1,530.1	2,758.3	2,063.8	27.88	0.85	1,258.5	1,574.6	25.11
<b>Alas Kaki</b>										-
Sepatu Olahraga	2,537.9	3,326.9	4,630.1	5,790.2	4,295.7	17.43	1.77	2,893.9	2,933.3	1.36
<b>Elektronik</b>										-
Komponen dan Bagian	4,301.2	4,141.6	5,200.5	5,544.9	5,886.7	9.63	2.42	3,965.9	4,465.2	12.59
Elektronika Bisnis/Industri	2,027.8	1,899.6	2,483.7	4,487.8	3,847.5	23.87	1.58	2,875.1	2,298.0	-20.07
Elektronik Konsumsi RT	1,997.9	2,309.2	3,338.4	3,132.8	2,584.4	8.54	1.06	1,720.3	2,011.9	16.95

Sumber : BPS (diolah PDSI, Setjen Kementerian Perdagangan)

**TABEL 8**  
**REALISASI EKSPOR NON MIGAS PRODUK MANUFAKTUR**

Lanjutan											
URAIAN	NILAI : JUTA US\$					TREND (%) 19-23	SHARE (%) 2023	JAN - AGS		PERUB (%) 24/23	
	2019	2020	2021	2022	2023			2023	2024		
Otomotif											
Mobil penumpang	3,943.1	2,689.2	3,358.5	5,542.9	6,066.7	17.18	2.50	4,003.9	3,854.8	-3.72	
Suku Cadang	2,312.1	2,031.4	2,838.3	3,011.3	3,059.6	10.01	1.26	1,955.3	2,121.1	8.48	
Perhiasan											
Perhiasan logam mulia	1,862.0	1,381.6	2,470.7	3,708.6	5,474.2	36.95	2.25	3,315.4	3,831.5	15.57	
Mesin-Mesin											
Suku cadang mesin	2,458.2	2,086.2	2,512.2	2,906.5	2,918.9	6.98	1.20	1,903.5	2,012.5	5.72	
Kertas											
Kertas untuk menulis, n	2,242.0	1,822.8	2,002.7	2,361.1	2,322.6	3.35	0.96	1,590.5	1,414.4	-11.07	
Produk Karet											
B a n	1,669.7	1,509.6	1,763.0	1,883.3	1,824.3	4.06	0.75	1,229.8	1,119.5	-8.97	
Produk Kayu											
Kayu lapis (plywood)	1,690.8	1,744.8	2,512.8	2,352.3	1,731.0	3.52	0.71	1,105.4	1,137.1	2.87	
Furniture											
Furniture Kayu	1,371.3	1,496.3	1,978.9	1,928.1	1,451.3	3.74	0.60	960.8	965.4	0.47	
TOTAL 20 PRODUK MANUFAKTI	52,864.0	52,866.4	76,122.5	94,958.9	87,540.4	17.29	36.05	57,987.6	57,787.6	-0.34	
TOTAL EKSPOR NON MIGAS	155,893.7	154,940.8	219,362.1	275,906.1	242,852.5	15.76	100.00	161,112.5	160,238.9	-0.54	

Sumber : BPS (diolah PDSI, Setjen Kementerian Perdagangan)

**GRAFIK 9**  
**REALISASI EKSPOR NON MIGAS INDONESIA BERDASARKAN KORIDOR EKONOMI/PROPINSI**

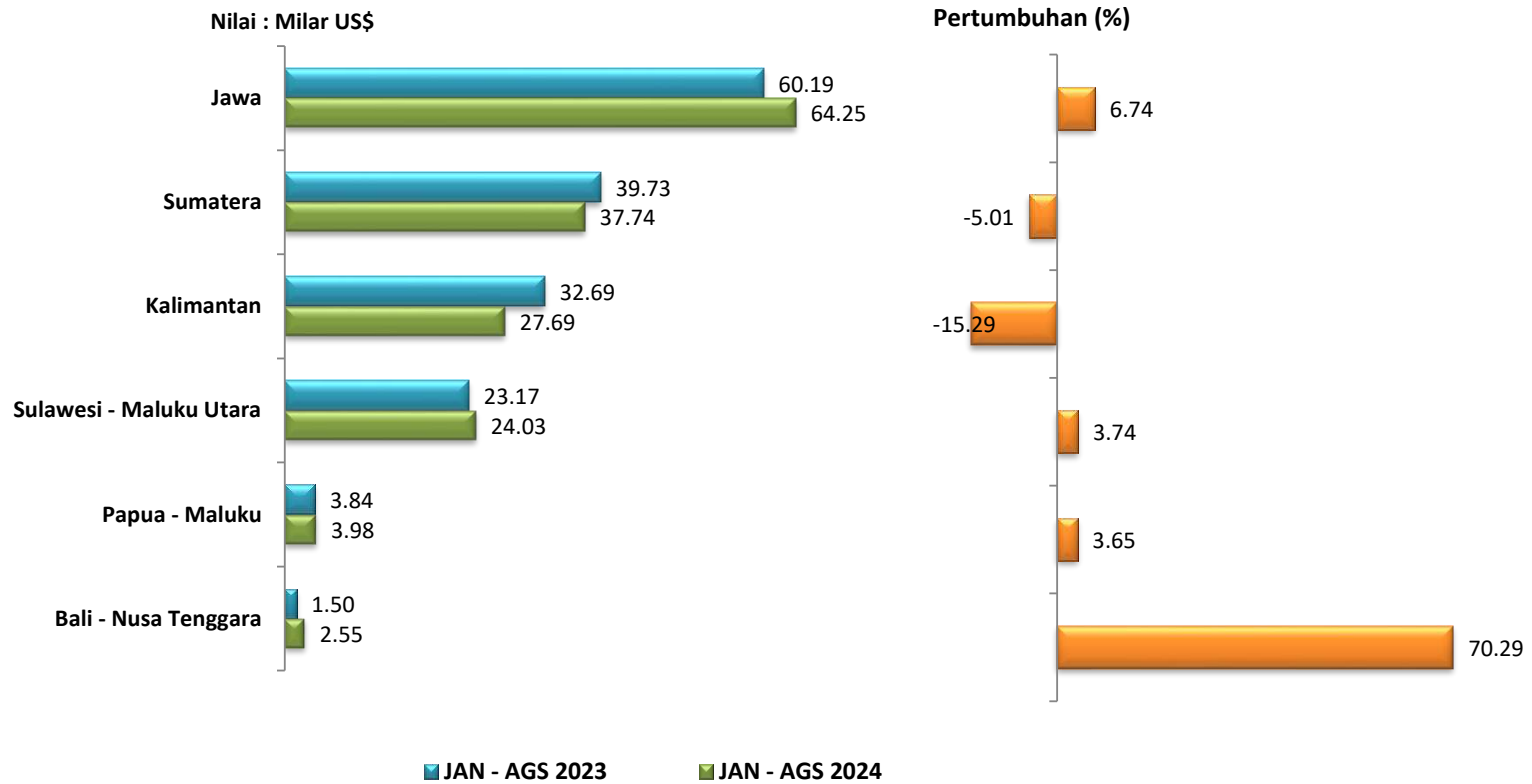

**TABEL 9**  
**REALISASI EKSPOR NON MIGAS INDONESIA BERDASARKAN KORIDOR EKONOMI/PROPINSI**  
**PERIODE : 2019 - 2024**

NO.	KORIDOR/PROPINSI	NILAI : JUTA US\$					TREND (%) 2019 2023	JAN - AGS		PERUB (%) 2024/2023	PERAN (%) 2024
		2019	2020	2021	2022	2023		2023	2024		
TOTAL NON MIGAS		155,893.7	154,940.8	219,362.1	275,906.1	242,852.5	15.76	161,112.5	160,240.1	-0.54	100.00
I. Koridor Ekonomi Sumatera		39,336.9	41,769.8	60,026.4	70,033.8	58,905.1	14.16	39,726.3	37,737.6	-5.01	23.55
1 NANGROE ACEH DARUSALAM		317.7	300.4	536.9	745.8	566.9	22.97	445.8	392.6	-11.93	0.25
2 SUMATERA UTARA		7,375.5	7,861.4	11,666.8	12,715.9	10,222.2	12.00	6,804.8	6,700.5	-1.53	4.18
3 SUMATERA BARAT		1,368.4	1,632.3	3,067.0	2,868.4	2,366.7	18.05	1,590.8	1,404.4	-11.72	0.88
4 R I A U		11,594.3	13,190.6	18,239.5	21,067.4	17,198.2	13.39	11,480.9	10,317.2	-10.14	6.44
5 J A M B I		1,234.8	963.7	1,180.4	1,551.3	1,241.7	4.99	866.5	587.6	-32.19	0.37
6 SUMATERA SELATAN		3,788.7	3,426.1	5,193.4	7,147.3	6,121.8	18.47	4,202.2	3,836.1	-8.71	2.39
7 BENGKULU		208.6	153.7	238.1	311.2	246.4	10.94	171.9	121.6	-29.27	0.08
8 LAMPUNG		2,929.2	3,144.7	4,844.0	5,601.1	4,558.4	15.74	3,025.3	3,198.6	5.73	2.00
9 BANGKA BELITUNG		1,371.6	1,291.2	2,672.1	2,634.4	1,998.4	15.79	1,313.3	897.6	-31.65	0.56
10 KEPULAUAN RIAU		9,148.1	9,805.6	12,388.2	15,390.9	14,384.6	14.52	9,824.7	10,281.4	4.65	6.42
II. Koridor Ekonomi Jawa		77,564.4	74,968.1	90,777.9	99,148.1	91,165.2	6.21	60,192.0	64,248.1	6.74	40.09
1 D K I JAKARTA		10,462.5	9,826.1	11,245.2	11,473.9	11,051.6	2.68	7,165.6	8,076.7	12.72	5.04
2 JAWA BARAT		29,698.1	26,397.2	33,668.4	38,222.3	36,271.4	8.00	24,356.1	24,617.1	1.07	15.36
3 JAWA TENGAH		8,212.8	7,704.2	10,294.5	11,180.7	9,867.1	7.67	6,543.4	7,061.4	7.92	4.41
4 D.I. YOGYAKARTA		403.7	398.8	557.3	581.6	472.2	7.15	310.0	340.6	9.88	0.21
5 JAWA TIMUR		17,750.3	19,958.8	21,518.9	23,763.4	21,565.4	5.80	13,839.8	16,253.7	17.44	10.14
6 BANTEN		11,037.0	10,683.0	13,493.6	13,926.2	11,937.5	4.31	7,977.1	7,898.5	-0.98	4.93

Sumber : BPS (diolah PDSI, Setjen Kementerian Perdagangan)

**TABEL 9**  
**REALISASI EKSPOR NON MIGAS INDONESIA BERDASARKAN KORIDOR EKONOMI/PROPINSI**  
**PERIODE : 2019 - 2024**

*Lanjutan*

NO.	KORIDOR/PROPINSI	NILAI : JUTA US\$					TREND (%) 2019- 2023	JAN - AGS		PERUB (%) 2024/2023	PERAN (%) 2024
		2019	2020	2021	2022	2023		2023	2024		
<b>III. Koridor Ekonomi Bali - Nusa Tenggara</b>		<b>866.3</b>	<b>1,143.0</b>	<b>1,690.0</b>	<b>3,781.4</b>	<b>2,703.3</b>	<b>41.52</b>	<b>1,497.2</b>	<b>2,549.6</b>	<b>70.29</b>	<b>1.59</b>
1 B A L I		591.5	456.2	508.2	617.0	580.8	2.69	376.6	430.1	14.21	0.27
2 NUSA TENGGARA BARAT		222.0	643.5	1,140.5	3,099.8	2,050.5	82.56	1,078.0	2,071.6	92.17	1.29
3 NUSA TENGGARA TIMUR		52.8	43.3	41.4	64.7	71.9	10.70	42.6	47.9	12.53	0.03
<b>IV. Koridor Ekonomi Kalimantan</b>		<b>26,455.6</b>	<b>22,113.8</b>	<b>38,920.1</b>	<b>61,052.5</b>	<b>47,543.8</b>	<b>24.46</b>	<b>32,689.3</b>	<b>27,690.0</b>	<b>-15.29</b>	<b>17.28</b>
1 KALIMANTAN BARAT		1,581.7	1,977.3	2,277.9	2,959.9	2,124.2	10.44	1,437.9	1,276.7	-11.21	0.80
2 KALIMANTAN TENGAH		2,172.4	1,824.4	3,102.3	5,852.4	4,990.7	32.70	3,532.2	2,659.2	-24.72	1.66
3 KALIMANTAN SELATAN		7,190.4	5,341.3	9,068.4	16,204.3	13,249.8	26.27	8,954.1	7,464.3	-16.64	4.66
4 KALIMANTAN TIMUR		14,318.6	11,952.5	22,707.4	33,466.0	25,225.2	24.14	17,414.4	15,221.4	-12.59	9.50
5 KALIMANTAN UTARA		1,192.4	1,018.3	1,764.0	2,569.9	1,953.8	21.09	1,350.7	1,068.3	-20.90	0.67
<b>V. Koridor Ekonomi Sulawesi - Maluku Utara</b>		<b>10,307.5</b>	<b>12,861.9</b>	<b>23,367.6</b>	<b>35,435.6</b>	<b>35,984.5</b>	<b>42.10</b>	<b>23,165.5</b>	<b>24,032.2</b>	<b>3.74</b>	<b>15.00</b>
1 SULAWESI UTARA		767.2	779.0	1,117.3	1,119.8	888.7	6.79	594.4	522.1	-12.15	0.33
2 SULAWESI TENGAH		4,774.5	6,637.6	11,157.2	17,200.0	17,728.9	42.99	11,644.7	12,573.9	7.98	7.85
3 SULAWESI SELATAN		1,557.0	1,473.9	1,868.2	2,559.7	2,340.8	14.65	1,597.5	1,359.6	-14.89	0.85
4 SULAWESI TENGGARA		1,861.4	2,397.1	4,423.7	5,831.7	4,298.1	29.21	2,545.3	2,585.0	1.56	1.61
5 GORONTALO		10.1	32.9	41.8	52.0	55.2	47.15	43.7	41.3	-5.44	0.03
6 SULAWESI BARAT		459.2	503.0	665.7	472.2	472.7	-0.05	297.2	271.9	-8.51	0.17
7 MALUKU UTARA		878.2	1,038.5	4,093.7	8,200.2	10,200.1	100.79	6,442.7	6,678.3	3.66	4.17
<b>VI. Koridor Ekonomi Papua - Maluku</b>		<b>1,363.0</b>	<b>2,084.2</b>	<b>4,580.1</b>	<b>6,454.7</b>	<b>6,550.6</b>	<b>53.27</b>	<b>3,842.3</b>	<b>3,982.7</b>	<b>3.65</b>	<b>2.49</b>
1 MALUKU		33.3	63.0	34.5	86.5	92.8	26.68	67.7	42.1	-37.83	0.03
2 PAPUA BARAT		48.9	45.4	47.7	44.7	52.1	1.12	35.8	17.6	-50.86	0.01
3 PAPUA BARAT DAYA		-	-	-	-	-	-	-	17.9	-	0.01
4 PAPUA		1,280.8	1,975.7	4,497.9	6,323.5	6,405.7	55.00	3,738.7	51.4	-98.63	0.03
5 PAPUA SELATAN		-	-	-	-	-	-	-	0.1	-	0.00
6 PAPUA TENGAH		-	-	-	-	-	-	-	3,853.6	-	2.40

Sumber : BPS (diolah PDSI, Setjen Kementerian Perdagangan)

**GRAFIK 10**  
**EKSPOR NON MIGAS INDONESIA**  
**MENURUT PELABUHAN**

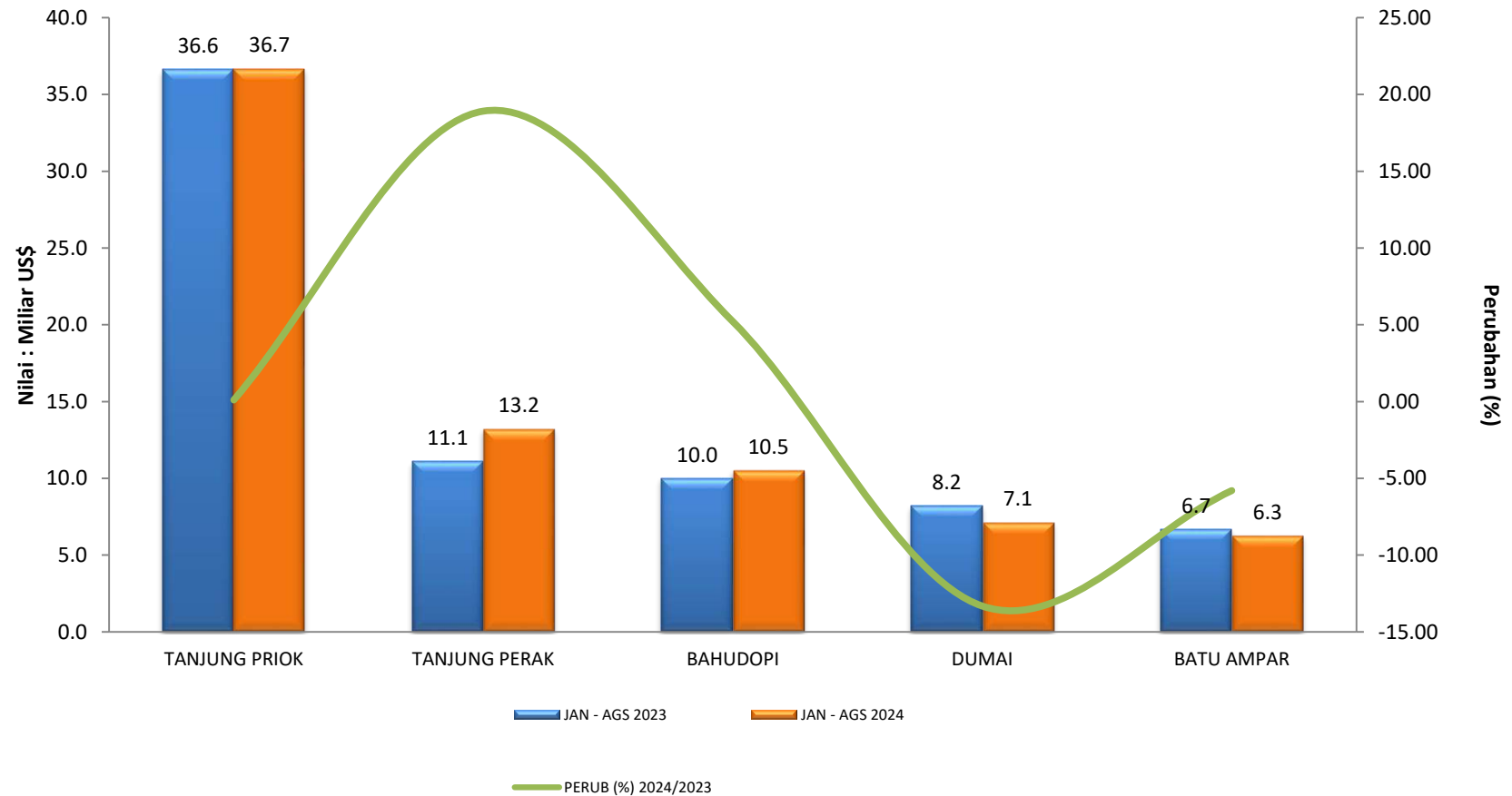

**TABEL 10**  
**REALISASI EKSPOR NON MIGAS INDONESIA MENURUT PELABUHAN**

URAIAN	NILAI : JUTA US\$		TREND (%) 2019-2023	JAN - AGS		PERUB (%) 2024/2023
	2019	2023		2023	2024	
1 TANJUNG PRIOK	46,860.8	54,623.4	6.4	36,632.3	36,670.2	0.10
2 TANJUNG PERAK	15,486.5	16,976.2	4.4	11,116.7	13,219.0	18.91
3 BAHUDOPI	0.0	15,056.0	-	10,009.5	10,531.0	5.21
4 DUMAI	8,135.0	12,324.3	14.2	8,227.2	7,131.5	-13.32
5 BATU AMPAR	4,704.0	9,611.1	22.5	6,658.6	6,272.5	-5.80
6 BELAWAN	6,785.8	8,853.4	10.3	5,854.7	5,942.4	1.50
7 SOEKARNO-HATTA (U)	7,120.9	8,137.9	2.0	5,778.9	5,768.2	-0.18
8 BANJARMASIN	4,401.5	9,983.2	34.8	7,147.9	5,657.7	-20.85
9 TANJUNG EMAS	6,376.7	6,908.5	4.3	4,564.2	4,937.7	8.18
10 WEDA	0.0	7,345.6	-	4,648.1	4,697.4	1.06
11 SAMARINDA	4,547.3	7,589.6	23.8	5,389.7	4,319.5	-19.86
12 AMAMAPARE, IJ	0.0	3,357.8	-	719.7	3,852.6	435.34
13 MUSI RIVER/BOOM BARU	3,298.5	5,601.7	21.5	3,733.3	3,821.0	2.35
14 BALIKPAPAN	1,931.6	5,689.8	39.0	4,032.4	3,498.9	-13.23

Sumber : BPS (diolah PDSI, Setjen Kementerian Perdagangan )



**TABEL 10**  
**REALISASI EKSPOR NON MIGAS INDONESIA MENURUT PELABUHAN**

URAIAN	NILAI : JUTA US\$		TREND (%) 2019-2023	JAN - AGS		PERUB (%) 2024/2023
	2019	2023		2023	2024	
15 TANJUNG BARA, KL	2,781.7	4,681.2	22.1	3,059.3	2,712.5	-11.34
16 KENDARI	1,264.4	3,942.3	38.2	2,310.7	2,417.4	4.61
17 JUANDA (U)-SURABAYA	2,621.3	2,293.1	-8.3	734.9	2,172.2	195.59
18 BENETE	193.2	1,996.9	88.2	1,042.6	2,156.3	106.82
19 OBI ISLAND	740.2	2,722.8	38.0	1,669.5	1,967.6	17.86
20 KABIL/PANAU	1,210.3	1,377.4	4.8	936.0	1,926.6	105.83
21 TARAHAH	1,160.2	2,414.0	25.5	1,594.9	1,646.1	3.21
22 SEKUPANG	2,127.3	2,597.2	7.4	1,728.2	1,628.8	-5.76
23 SATUI	1,710.4	3,366.7	28.0	1,948.8	1,616.5	-17.05
24 KOLONODALE	0.0	2,021.3 -		1,225.8	1,409.5	14.99
25 PANJANG	1,561.2	1,969.6	7.8	1,296.9	1,400.6	8.00
26 PADANG/TL.BAYUR	1,337.7	0.0 -		0.0	1,378.8	-
27 LINGKAS TARAHAH	838.8	2,096.0	30.2	1,363.9	1,260.9	-7.55
28 PERAWANG, SUMATRA	1,449.4	1,706.4	3.9	1,120.1	1,197.5	6.91

Sumber : BPS (diolah PDSI, Setjen Kementerian Perdagangan )

**GRAFIK 11**  
**JUMLAH PENERBITAN SKA BERDASARKAN FORM**  
**TAHUN 2023 DAN 2024**

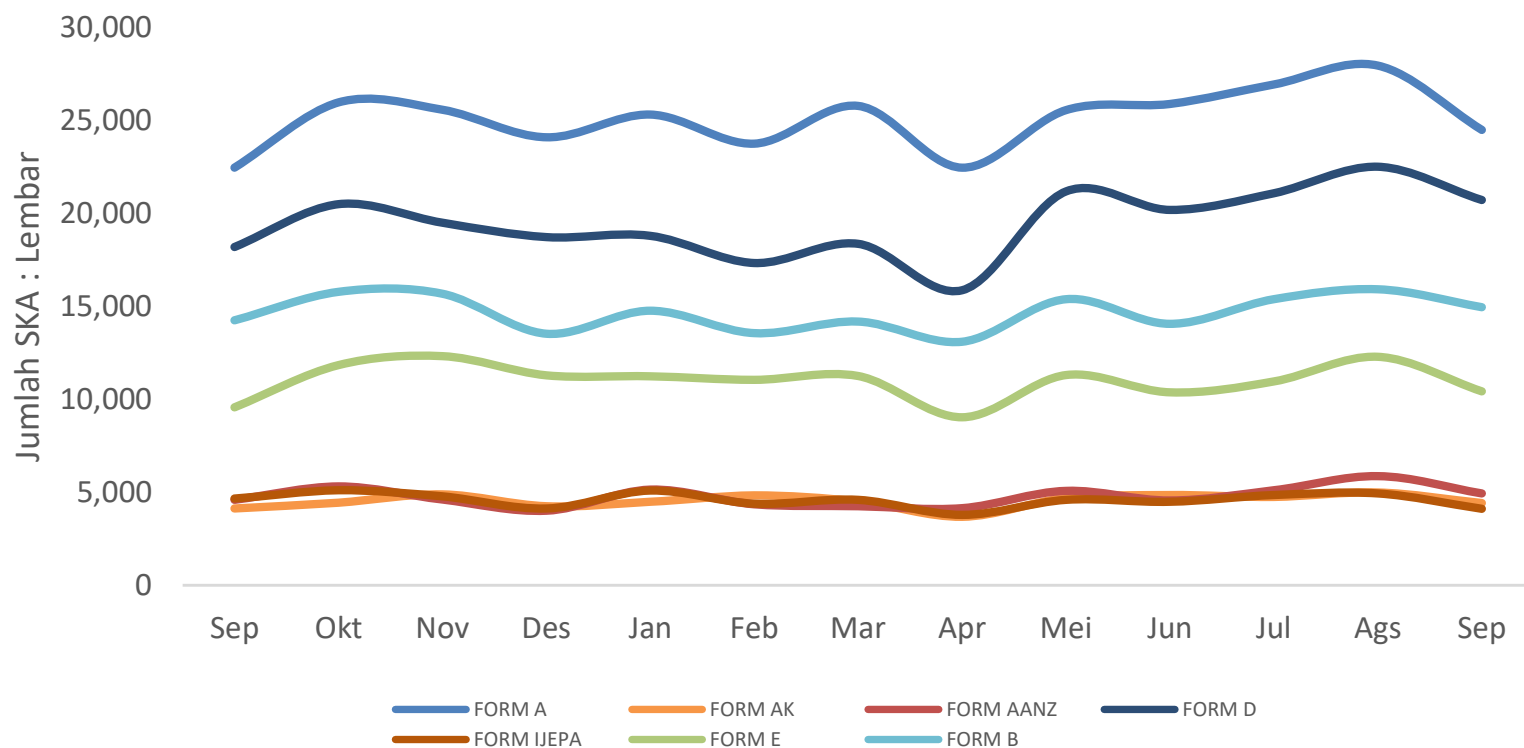

**TABEL 11**  
**JUMLAH PENERBITAN SKA BERDASARKAN JENIS FORM**

FORM	Jumlah SKA : Lembar												
	2023				2024								
	Sep	Okt	Nov	Des	Jan	Feb	Mar	Apr	Mei	Jun	Jul	Ags	Sep
<b>Total</b>	<b>88,959</b>	<b>100,876</b>	<b>99,738</b>	<b>90,588</b>	<b>96,960</b>	<b>90,210</b>	<b>94,202</b>	<b>82,291</b>	<b>100,392</b>	<b>95,852</b>	<b>102,715</b>	<b>108,514</b>	<b>96,892</b>
<b>SubTotal Preferensi</b>	<b>73,618</b>	<b>83,865</b>	<b>82,828</b>	<b>75,930</b>	<b>80,972</b>	<b>75,598</b>	<b>79,010</b>	<b>68,175</b>	<b>83,661</b>	<b>80,847</b>	<b>85,870</b>	<b>91,417</b>	<b>80,509</b>
FORM A	22,457	25,964	25,576	24,090	25,319	23,753	25,783	22,465	25,561	25,890	26,931	27,951	24,486
FORM AANZ	4,588	5,305	4,601	4,004	5,134	4,355	4,248	4,148	5,081	4,548	5,100	5,870	4,932
FORM AHKFTA	38	33	51	40	22	29	14	23	27	22	35	28	32
FORM AI	5,381	5,812	5,764	4,796	5,311	4,566	4,828	4,846	5,823	4,957	6,413	6,329	5,386
FORM AJCEP	1,428	1,582	2,207	1,625	1,925	1,763	2,159	1,348	2,170	2,047	1,867	2,228	2,152
FORM AK	4,124	4,442	4,885	4,252	4,480	4,823	4,509	3,685	4,687	4,848	4,753	4,985	4,423
FORM D	18,194	20,490	19,491	18,722	18,795	17,336	18,365	15,873	21,190	20,191	21,085	22,507	20,714
FORM COA	5	0	4	2	0	4	10	0	2	6	14	5	2
FORM GSTP	16	23	23	28	23	26	26	22	24	13	22	39	24
FORM IA-CEPA	96	101	108	76	108	94	89	87	88	89	98	121	109
FORM IC-CEPA	536	548	567	483	483	352	481	476	608	681	654	591	636
FORM IJEPA	4,651	5,099	4,774	4,120	5,084	4,387	4,596	3,777	4,586	4,484	4,851	4,932	4,112
FORM IM	0	0	0	0	0	0	0	1	0	0	0	0	0
FORM IP	867	1,019	822	773	990	1,112	796	825	790	897	989	1,222	1,069
FORM E	9,567	11,839	12,322	11,295	11,239	11,043	11,248	9,031	11,311	10,368	10,954	12,284	10,428
IE-CEPA	211	195	269	222	197	172	146	141	142	152	189	145	172
FORM IK-CEPA	748	742	689	790	1,045	980	907	784	854	842	1,070	1,230	1,013
FORM RCEP	711	671	675	612	817	803	805	643	717	812	845	950	819
FORM UAE-CEPA	384	666	628	583	679	514	665	565	657	623	633	764	681
<b>SubTotal Non Preferensi</b>	<b>15,341</b>	<b>17,011</b>	<b>16,910</b>	<b>14,658</b>	<b>15,988</b>	<b>14,612</b>	<b>15,192</b>	<b>14,116</b>	<b>16,731</b>	<b>15,005</b>	<b>16,845</b>	<b>17,097</b>	<b>16,383</b>
FORM B	14,240	15,785	15,675	13,531	14,762	13,556	14,185	13,102	15,391	14,054	15,392	15,917	14,953
FORM ANEXO III	41	55	56	47	55	42	48	53	95	59	44	54	55
FORM HANDICRAFT PRODUCT	3	2	4	1	3	3	4	2	3	4	4	5	7
FORM ICO	938	1,040	1,044	967	1,029	884	805	792	1,052	688	1,256	977	1,245
FORM TP	119	129	131	112	139	127	150	167	190	200	149	144	123

Catatan :

- FORM A, FORM D, dan FORM IA-CEPA sudah termasuk nilai ekspor DAB
  - Data dan informasi SKA yang disediakan oleh PDSI belum mendapatkan validasi sehingga diharapkan pengguna Data dapat memanfaatkan Data tersebut sebagaimana mestinya sesuai dengan peraturan perundang-undangan.
  - Nilai yang ditampilkan dapat berubah dikarenakan adanya proses cleansing Data akibat skema cummulation, revisi penerbitan SKA, dan pembatalan SKA.
  - Data dan informasi SKA yang disediakan PDSI berdasarkan SKA yang diterbitkan oleh IPSKA, tanpa memperhatikan apakah eksportir menggunakan SKA tersebut sampai di negara tujuan atau tidak.
  - Data dan informasi Surat Keterangan Asal barang (SKA) termasuk dalam Daftar Informasi yang Dikecualikan (DIK) sesuai Keputusan Menteri Perdagangan Nomor 869 Tahun 2024, sehingga hanya digunakan secara terbatas dan dilarang mempublikasikan dan menyebarkan dalam bentuk apapun.
- Sumber : <http://e-ska.kemendag.go.id> (diolah PDSI, Setjen Kementerian Perdagangan)

## GRAFIK 12A

### IMPOR NON MIGAS INDONESIA DARI NEGARA TUJUAN UTAMA EKSPOR

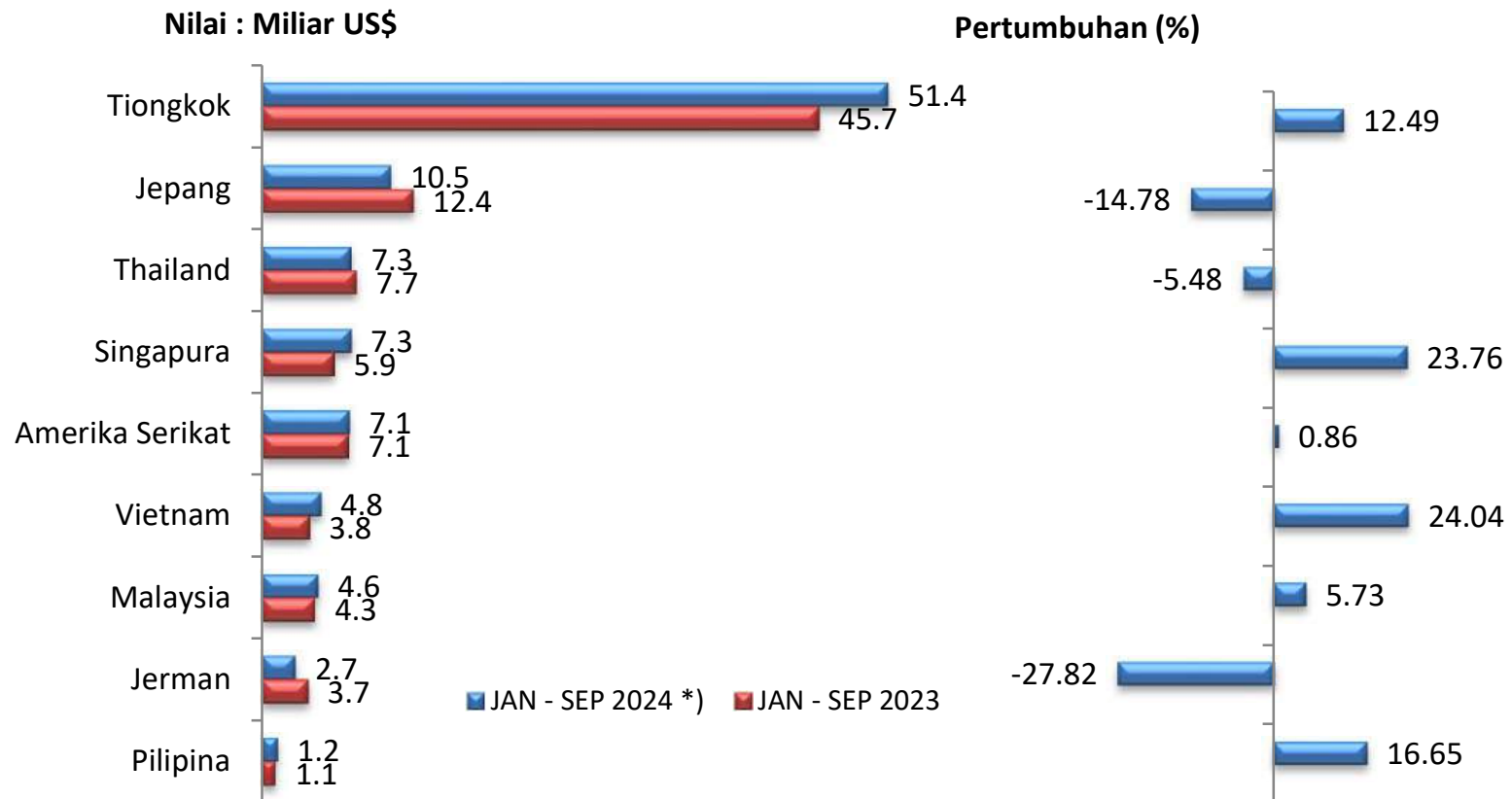

**GRAFIK 12B**  
**IMPOR NON MIGAS INDONESIA DENGAN ASEAN**

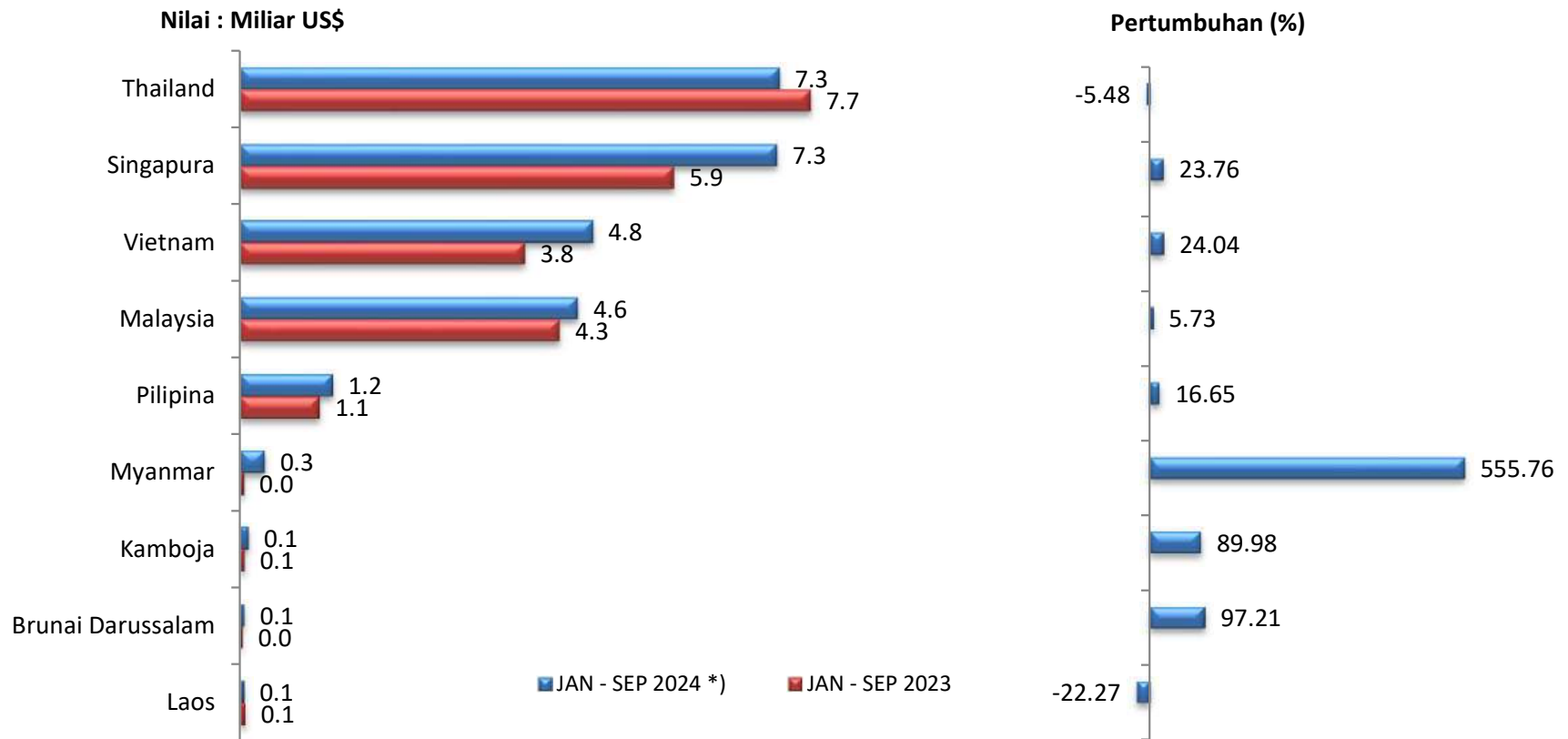

**TABEL 12**  
**PERKEMBANGAN IMPOR NON MIGAS INDONESIA DARI NEGARA TUJUAN UTAMA EKSPOR**

URAIAN	NILAI : JUTA US\$		TREND (%) 2019-2023	JAN - SEP		PERUB (%) 2024/2023
	2019	2023		2023	2024 *)	
<b>ASEAN</b>	<b>29,636.5</b>	<b>31,054.4</b>	<b>4.42</b>	<b>23,009.8</b>	<b>25,671.9</b>	<b>11.57</b>
1 Singapura	9,469.5	7,968.2	-2.37	5,864.8	7,258.1	23.76
2 Thailand	9,420.5	10,142.6	6.90	7,708.8	7,286.6	-5.48
3 Malaysia	5,837.1	5,858.1	2.72	4,317.5	4,564.7	5.73
4 Vietnam	3,801.8	5,263.9	11.45	3,843.9	4,768.1	24.04
5 Pilipina	820.7	1,440.4	22.76	1,071.5	1,249.8	16.65
6 Myanmar	182.7	150.4	-8.70	49.9	327.3	555.76
7 Kamboja	42.6	105.2	23.22	57.4	109.0	89.98
8 Brunai Darussalam	30.6	42.3	17.74	28.1	55.4	97.21
9 Laos	31.1	83.2	39.73	68.0	52.8	-22.27
<b>Uni Eropa</b>	<b>11,340.3</b>	<b>14,018.1</b>	<b>5.83</b>	<b>10,663.1</b>	<b>9,427.9</b>	<b>-11.58</b>
10 Jerman	3,465.4	4,640.4	8.52	3,730.0	2,692.2	-27.82
11 Belanda	830.6	943.0	3.18	728.3	678.2	-6.88
12 Itali	1,776.3	1,890.5	0.79	1,464.6	1,222.2	-16.55
Uni Eropa Lainnya	5,267.9	6,544.1		4,740.2	4,835.4	2.01
<b>Neg. Utama Lainnya</b>	<b>68,327.5</b>	<b>87,843.7</b>	<b>11.29</b>	<b>65,111.9</b>	<b>69,051.0</b>	<b>6.05</b>
13 Tiongkok	44,601.0	62,182.0	12.74	45,677.4	51,382.6	12.49
14 Jepang	15,624.7	16,438.6	5.93	12,358.4	10,531.4	-14.78
15 Amerika Serikat	8,101.8	9,223.1	4.89	7,076.0	7,136.9	0.86
<b>Total 15 Negara</b>	<b>104,036.3</b>	<b>126,372.1</b>	<b>8.53</b>	<b>94,044.5</b>	<b>99,315.4</b>	<b>5.60</b>
<b>Lainnya</b>	<b>45,354.1</b>	<b>59,683.6</b>	<b>10.52</b>	<b>44,712.5</b>	<b>44,810.1</b>	<b>0.22</b>
<b>Total Impor Non Migas</b>	<b>149,390.4</b>	<b>186,055.8</b>	<b>9.15</b>	<b>138,757.0</b>	<b>144,125.5</b>	<b>3.87</b>

Catatan : \*) Angka Sementara

Sumber : BPS (diolah PDSI, Setjen Kementerian Perdagangan)

**GRAFIK 13A**  
**PERSENTASE IMPOR MENURUT GOLONGAN PENGGUNAAN BARANG**

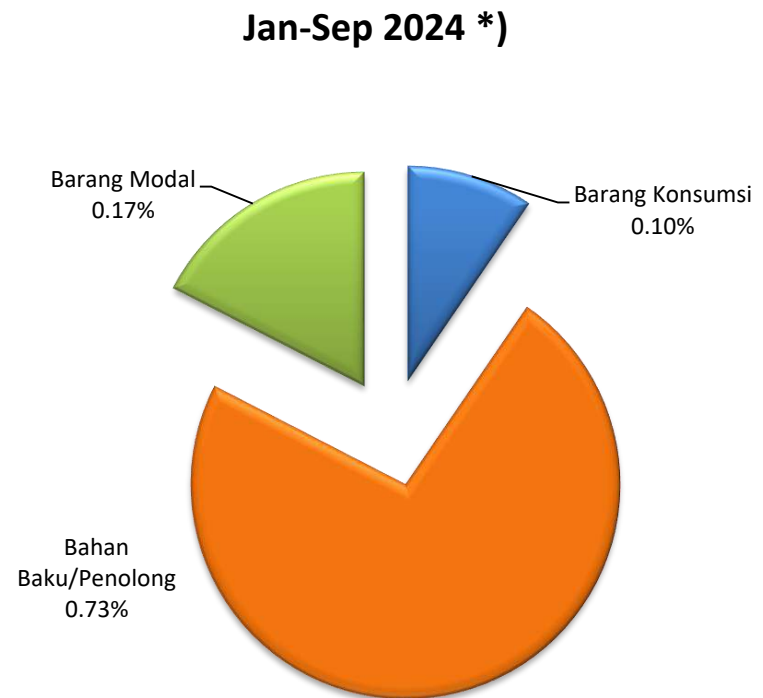
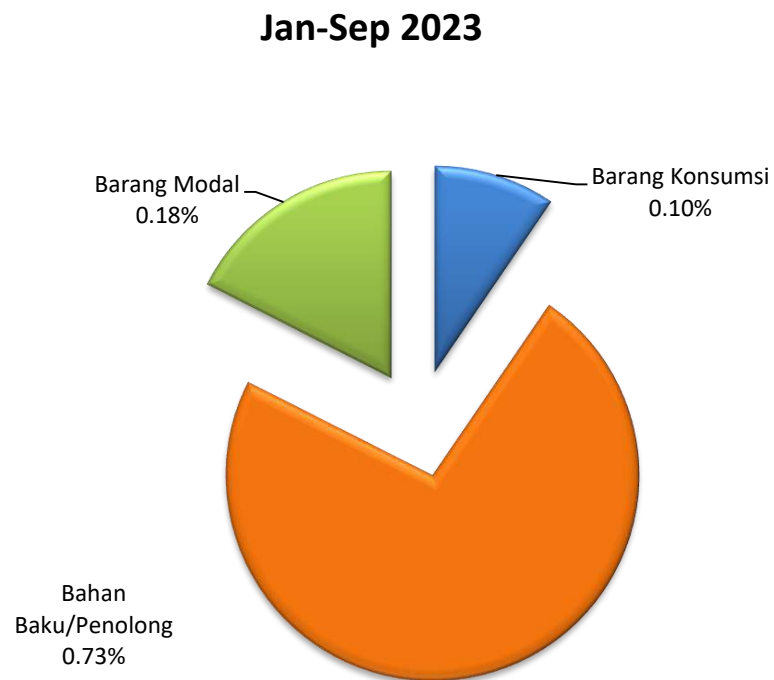



**TABEL 13A**  
**PERKEMBANGAN IMPOR INDONESIA**  
**MENURUT GOLONGAN PENGGUNAAN BARANG**

URAIAN	NILAI : MILIAR US\$					TREND (%) 2019-2023	SHARE (%) 2023	JAN - SEP		PERUB (%) 2024/2023
	2019	2020	2021	2022	2023			2023	2024 *)	
<b>Total Impor</b>	<b>171.28</b>	<b>141.57</b>	<b>196.19</b>	<b>237.44</b>	<b>221.89</b>	<b>10.90</b>	<b>100.00</b>	<b>164.52</b>	<b>170.87</b>	<b>3.86</b>
Barang Konsumsi	16.45	14.66	20.18	19.83	21.55	8.78	9.71	15.67	16.34	4.26
Bahan Baku/Penolong	126.36	103.21	147.38	181.26	161.16	11.07	72.63	120.01	124.74	3.94
Barang Modal	28.47	23.70	28.63	36.35	39.18	11.25	17.66	28.84	29.79	3.31

Catatan : \*) Angka Sementara

Sumber : BPS (diolah PDSI, Setjen Kementerian Perdagangan )

**GRAFIK 13B**  
**PERKEMBANGAN IMPOR INDONESIA**  
**MENURUT GOLONGAN PENGGUNAAN BARANG**

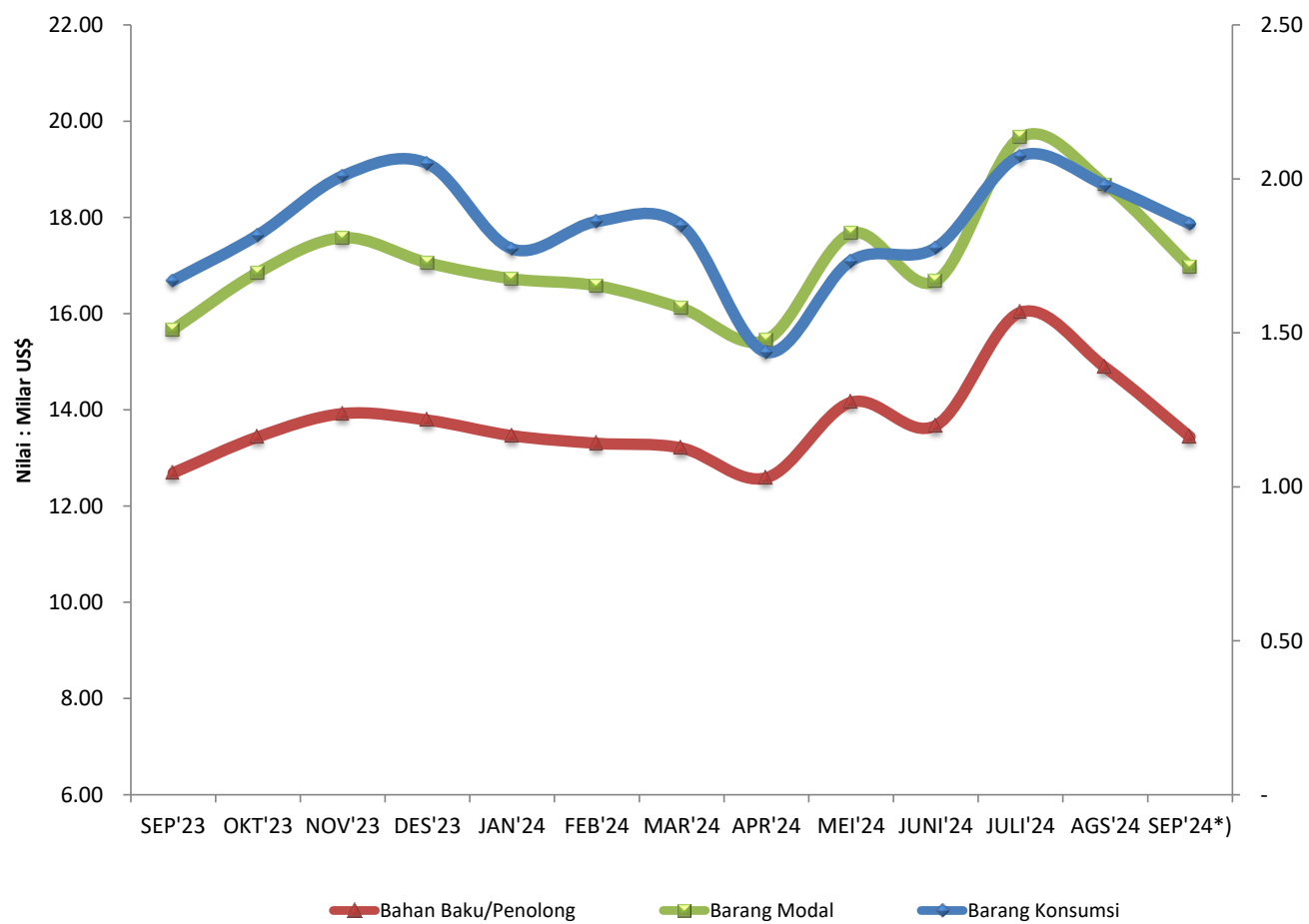

**TABEL 13B**  
**PERKEMBANGAN IMPOR INDONESIA**  
**MENURUT GOLONGAN PENGGUNAAN BARANG TAHUN 2023 DAN 2024**

URAIAN	NILAI : MILIAR US\$													PERUB (%)	PERUB (%)
	2023				2024									SEP'24*/	SEP'24*/
	SEP	OKT	NOV	DES	JAN	FEB	MAR	APR	MEI	JUNI	JULI	AGS	SEP*	AGS'24	SEP'23
Total Impor	17.34	18.67	19.59	19.11	18.49	18.44	17.96	16.90	19.40	18.45	21.74	20.67	18.82	-8.91	8.55
Barang Konsumsi	1.67	1.82	2.01	2.05	1.77	1.86	1.85	1.44	1.73	1.78	2.07	1.98	1.85	-6.37	11.30
Bahan Baku/Penolong	12.69	13.44	13.92	13.79	13.46	13.30	13.21	12.59	14.16	13.67	16.03	14.88	13.44	-9.69	5.87
Barang Modal	2.98	3.42	3.66	3.27	3.26	3.27	2.91	2.87	3.51	3.00	3.64	3.81	3.53	-7.15	18.44

Catatan : \*) Angka Sementara

Sumber : BPS (diolah PDSI, Setjen Kementerian Perdagangan )

**GRAFIK 14**  
**IMPOR NON MIGAS INDONESIA**  
**MENURUT HS 2 DIJIT**

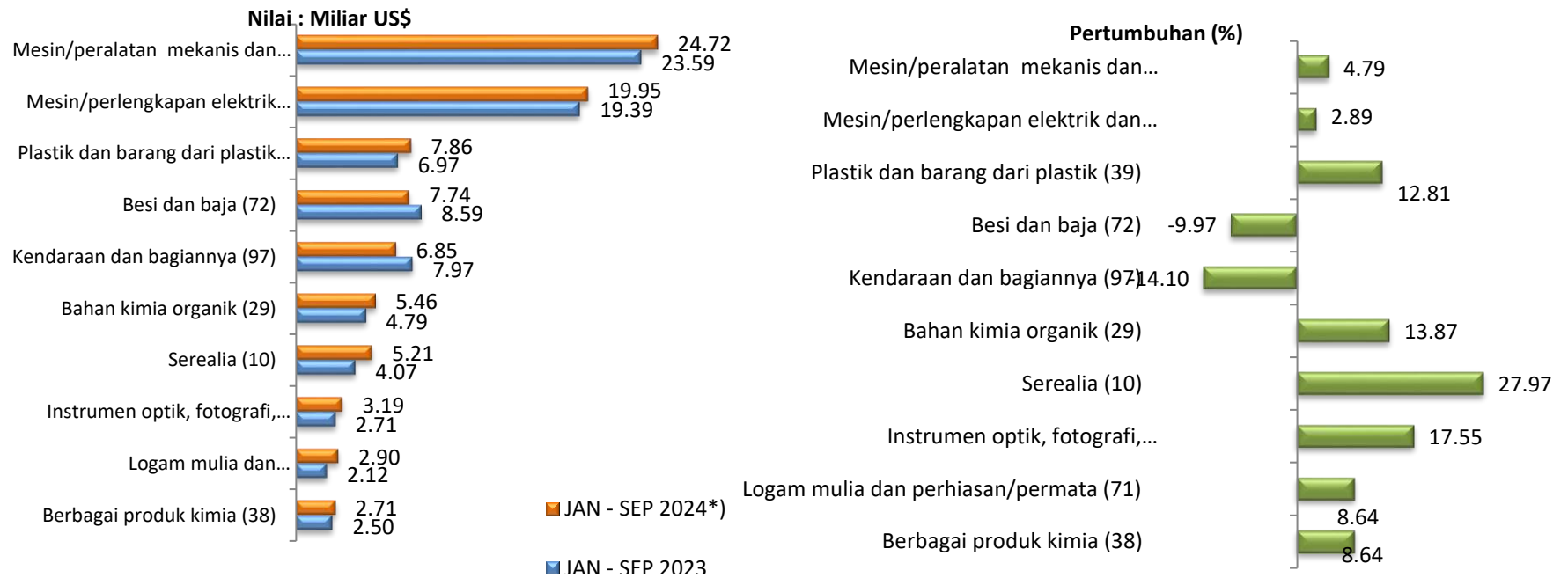

**TABEL 14**  
**PERKEMBANGAN IMPOR NON MIGAS INDONESIA MENURUT HS 2 DIJIT**

URAIAN	NILAI : MILIAR US\$		TREND (%) 2019-2023	JAN - SEP		PERUB (%) 2024/2023
	2019	2023		2023	2024*)	
1 Mesin/peralatan mekanis dan bagiannya (84)	26.82	32.16	7.61	23.59	24.72	4.79
2 Mesin/perengkapan elektrik dan bagiannya (85)	20.06	25.77	8.62	19.39	19.95	2.89
3 Plastik dan barang dari plastik (39)	8.78	9.40	5.94	6.97	7.86	12.81
4 Besi dan baja (72)	10.40	11.38	9.31	8.59	7.74	-9.97
5 Kendaraan dan bagiannya (97)	0.01	0.02	34.57	7.97	6.85	-14.10
6 Bahan kimia organik (29)	5.82	6.42	6.45	4.79	5.46	13.87
7 Logam mulia dan perhiasan/permata (71)	1.92	2.80	14.61	2.12	2.90	36.67
8 Instrumen optik, fotografi, sinematografi, dan medis (90)	2.87	3.80	7.95	2.71	3.19	17.55
9 Berbagai produk kimia (38)	2.60	3.21	7.18	2.50	2.71	8.64
10 Serealialia (10)	3.24	5.95	17.43	4.07	5.21	27.97
<b>Total 10 Golongan Barang Utama</b>	82.52	100.91	8.43	82.73	86.60	4.69
<b>Barang Lainnya</b>	66.87	85.15	10.03	56.03	57.52	2.66
<b>Total Impor Nonmigas</b>	149.39	186.06	9.15	138.76	144.13	3.87

Catatan : \*) Angka Sementara

Sumber : BPS (diolah PDSI, Setjen Kementerian Perdagangan )

**GRAFIK 15**  
**REALISASI IMPOR NON MIGAS INDONESIA MENURUT KORIDOR EKONOMI/PROPINSI**

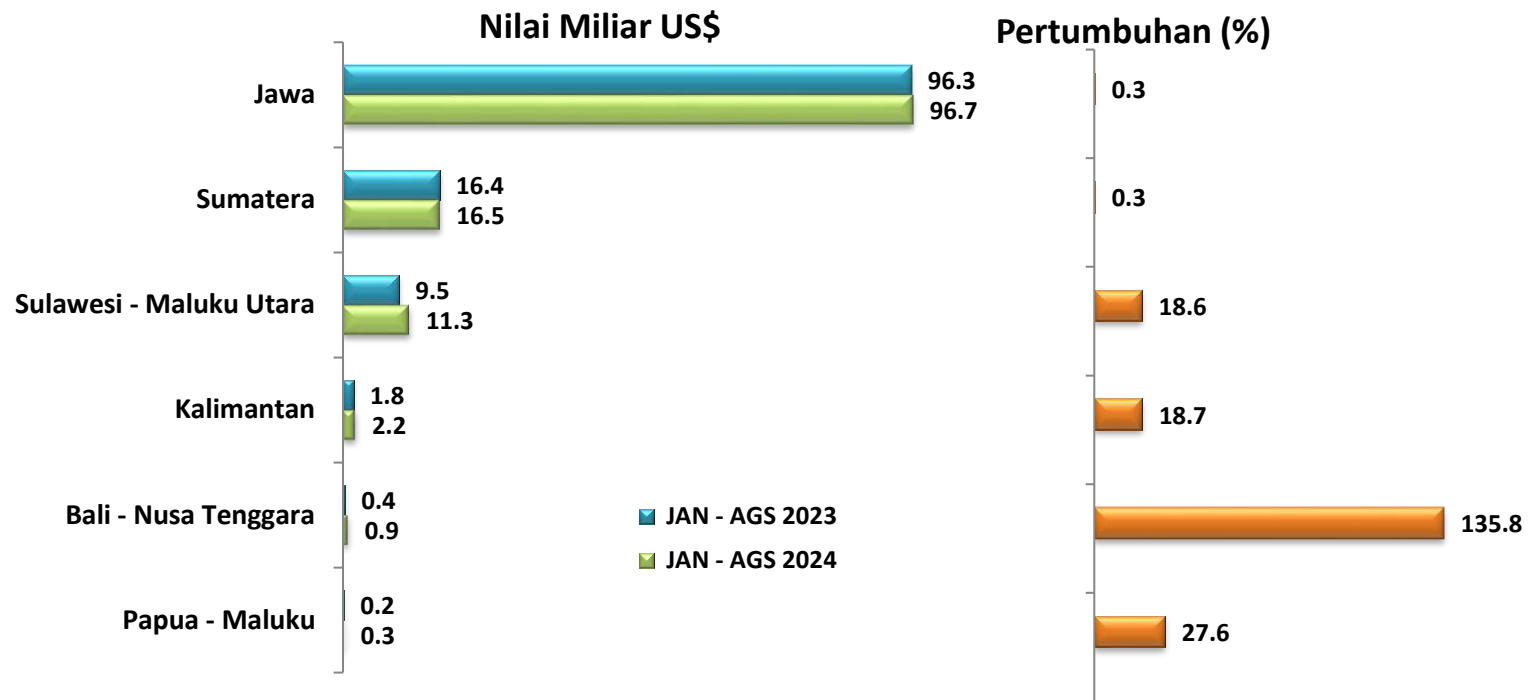

**TABEL 15**  
**REALISASI IMPOR NON MIGAS INDONESIA BERDASARKAN KORIDOR EKONOMI/PROPINSI**  
**PERIODE : 2019 - 2024**

NO.	KORIDOR/PROPINSI	NILAI : JUTA US\$					TREND (%) 2019 2023	JAN - AGS		PERUB (%) 2024/2023	PERAN (%) 2024
		2019	2020	2021	2022	2023		2023	2024		
	<b>TOTAL IMPOR NON MIGAS</b>	<b>149,390.4</b>	<b>127,312.0</b>	<b>170,660.9</b>	<b>197,030.7</b>	<b>186,055.8</b>	<b>9.15</b>	<b>124,744.0</b>	<b>127,829.4</b>	<b>2.47</b>	<b>100.00</b>
	<b>I. Koridor Ekonomi Sumatera</b>	<b>16,322.9</b>	<b>16,667.3</b>	<b>20,461.6</b>	<b>23,865.0</b>	<b>24,044.3</b>	<b>12.00</b>	<b>16,436.3</b>	<b>16,487.4</b>	<b>0.31</b>	<b>12.90</b>
	NANGROE ACEH										
	1 DARUSALAM	120.1	20.1	114.3	91.7	82.7	8.06	49.4	32.3	-34.76	0.03
	2 SUMATERA UTARA	4,057.6	3,682.7	4,448.8	4,948.7	4,519.4	5.24	3,090.8	3,105.0	0.46	2.43
	3 SUMATERA BARAT	96.4	94.1	99.0	93.1	113.6	3.24	71.8	101.8	41.72	0.08
	4 R I A U	1,278.6	1,196.9	1,503.2	2,725.6	2,105.1	19.96	1,495.8	1,185.5	-20.74	0.93
	5 J A M B I	69.6	62.2	29.5	33.8	71.7	-5.35	49.4	25.6	-48.29	0.02
	6 SUMATERA SELATAN	480.7	915.5	897.9	816.2	1,123.3	17.15	537.4	1,523.8	183.55	1.19
	7 BENGKULU	23.7	0.2	-	-	-	-	-	-	-	0.00
	8 LAMPUNG	1,018.0	891.4	1,384.9	1,362.0	1,330.4	10.07	813.3	910.9	12.00	0.71
	9 BANGKA BELITUNG	11.2	11.5	31.5	72.4	15.3	27.88	10.8	4.3	-60.41	0.00
	10 KEPULAUAN RIAU	9,167.1	9,792.7	11,952.3	13,721.4	14,682.9	13.65	10,317.6	9,598.3	-6.97	7.51
	<b>II. Koridor Ekonomi Jawa</b>	<b>124,067.2</b>	<b>102,405.5</b>	<b>136,081.0</b>	<b>152,786.8</b>	<b>143,410.7</b>	<b>7.14</b>	<b>96,348.6</b>	<b>96,681.9</b>	<b>0.35</b>	<b>75.63</b>
	1 D K I JAKARTA	87,177.0	71,433.7	96,001.6	106,319.1	98,901.8	6.72	67,193.8	67,889.2	1.03	53.11
	2 JAWA BARAT	1,812.3	1,276.3	1,732.3	3,336.7	3,987.4	28.89	2,339.8	2,328.2	-0.50	1.82
	3 JAWA TENGAH	8,661.6	6,565.0	7,341.2	7,578.0	7,461.4	-1.54	4,768.2	5,199.0	9.04	4.07
	4 D.I. YOGYAKARTA	8.2	17.1	8.7	15.8	8.1	-1.13	2.2	23.8	975.32	0.02
	5 JAWA TIMUR	18,930.3	16,808.0	21,386.9	24,754.0	22,686.2	7.78	15,064.9	14,814.8	-1.66	11.59
	6 BANTEN	7,477.9	6,305.5	9,610.4	10,783.3	10,366.0	12.63	6,979.7	6,426.8	-7.92	5.03

Sumber : BPS (diolah PDSI, Setjen Kementerian Perdagangan)



**TABEL 15**  
**REALISASI IMPOR NON MIGAS INDONESIA BERDASARKAN KORIDOR EKONOMI/PROPINSI**  
**PERIODE : 2019 - 2024**

*Lanjutan*

NO.	KORIDOR/PROPINSI	NILAI : JUTA US\$					TREND (%) 2019 2023	JAN - AGS		PERUB (%) 2024/2023	PERA N (%) 2024
		2019	2020	2021	2022	2023		2023	2024		
<b>III. Koridor Ekonomi Bali - Nusa</b>		<b>448.9</b>	<b>345.0</b>	<b>201.8</b>	<b>296.3</b>	<b>759.5</b>	<b>9.41</b>	<b>387.4</b>	<b>913.5</b>	<b>135.81</b>	<b>0.71</b>
1 B A L I		245.0	74.9	30.5	70.3	109.8	-15.36	70.5	99.4	40.98	0.08
2 NUSA TENGGARA BARAT		195.9	260.4	145.7	204.5	586.2	21.54	280.2	780.5	178.58	0.61
3 NUSA TENGGARA TIMUR		8.1	9.7	25.6	21.4	63.5	63.33	36.7	33.6	-8.53	0.03
<b>IV. Koridor Ekonomi Kalimantan</b>		<b>1,940.9</b>	<b>1,706.8</b>	<b>2,033.2</b>	<b>2,349.7</b>	<b>2,829.5</b>	<b>11.33</b>	<b>1,827.2</b>	<b>2,168.4</b>	<b>18.67</b>	<b>1.70</b>
1 KALIMANTAN BARAT		412.8	391.8	218.0	230.7	384.0	-6.52	246.5	426.8	73.15	0.33
2 KALIMANTAN TENGAH		51.0	18.3	33.5	29.0	49.8	4.23	39.7	27.9	-29.80	0.02
3 KALIMANTAN SELATAN		325.5	127.5	90.1	176.2	224.5	-4.11	149.4	129.6	-13.28	0.10
4 KALIMANTAN TIMUR		1,095.1	1,085.8	1,593.5	1,747.1	1,491.8	11.56	1,040.7	910.6	-12.50	0.71
5 KALIMANTAN UTARA		56.5	83.4	98.1	166.7	679.4	76.24	350.9	673.6	91.94	0.53
<b>V. Koridor Ekonomi Sulawesi -</b>		<b>6,004.6</b>	<b>5,990.0</b>	<b>11,546.9</b>	<b>17,465.2</b>	<b>14,468.1</b>	<b>32.70</b>	<b>9,532.3</b>	<b>11,307.3</b>	<b>18.62</b>	<b>8.85</b>
1 SULAWESI UTARA		114.2	89.7	76.6	48.7	70.5	-14.57	43.7	46.2	5.60	0.04
2 SULAWESI TENGAH		3,127.3	2,381.4	7,149.6	10,351.1	9,151.6	43.58	5,892.1	7,206.6	22.31	5.64
3 SULAWESI SELATAN		746.2	696.6	702.6	869.5	909.3	6.37	630.1	697.1	10.62	0.55
4 SULAWESI TENGGARA		1,159.5	1,348.8	1,900.6	2,185.5	1,162.5	5.00	834.7	752.0	-9.91	0.59
5 GORONTALO		36.3	38.0	9.5	14.2	10.7	-29.03	10.7	23.9	122.87	0.02
6 SULAWESI BARAT		-	-	-	-	8.2	-	8.2	-	-100.00	0.00
7 MALUKU UTARA		821.0	1,435.5	1,707.8	3,996.3	3,155.2	45.01	2,112.7	2,581.6	22.19	2.02
<b>VI. Koridor Ekonomi Papua -</b>		<b>605.8</b>	<b>197.3</b>	<b>336.3</b>	<b>267.7</b>	<b>543.6</b>	<b>0.89</b>	<b>212.3</b>	<b>270.8</b>	<b>27.58</b>	<b>0.21</b>
1 M A L U K U		18.5	-	31.0	3.5	15.0	-	5.3	17.4	227.55	0.01
2 PAPUA BARAT		371.2	65.0	65.7	29.3	20.9	-48.06	10.1	14.2	41.18	0.01
3 PAPUA BARAT DAYA		-	-	-	-	-	-	0.1	18.4	32,796.97	0.01
4 PAPUA		216.1	132.3	239.6	234.9	507.6	25.64	3.9	4.7	18.51	0.00
5 PAPUA SELATAN		-	-	-	-	-	-	14.4	0.0	-99.96	0.00
6 PAPUA TENGAH		-	-	-	-	-	-	178.5	216.2	21.11	0.17

Sumber : BPS (diolah PDSI, Setjen Kementerian Perdagangan)

**GRAFIK 16**  
**IMPOR NON MIGAS INDONESIA**  
**MENURUT PELABUHAN**

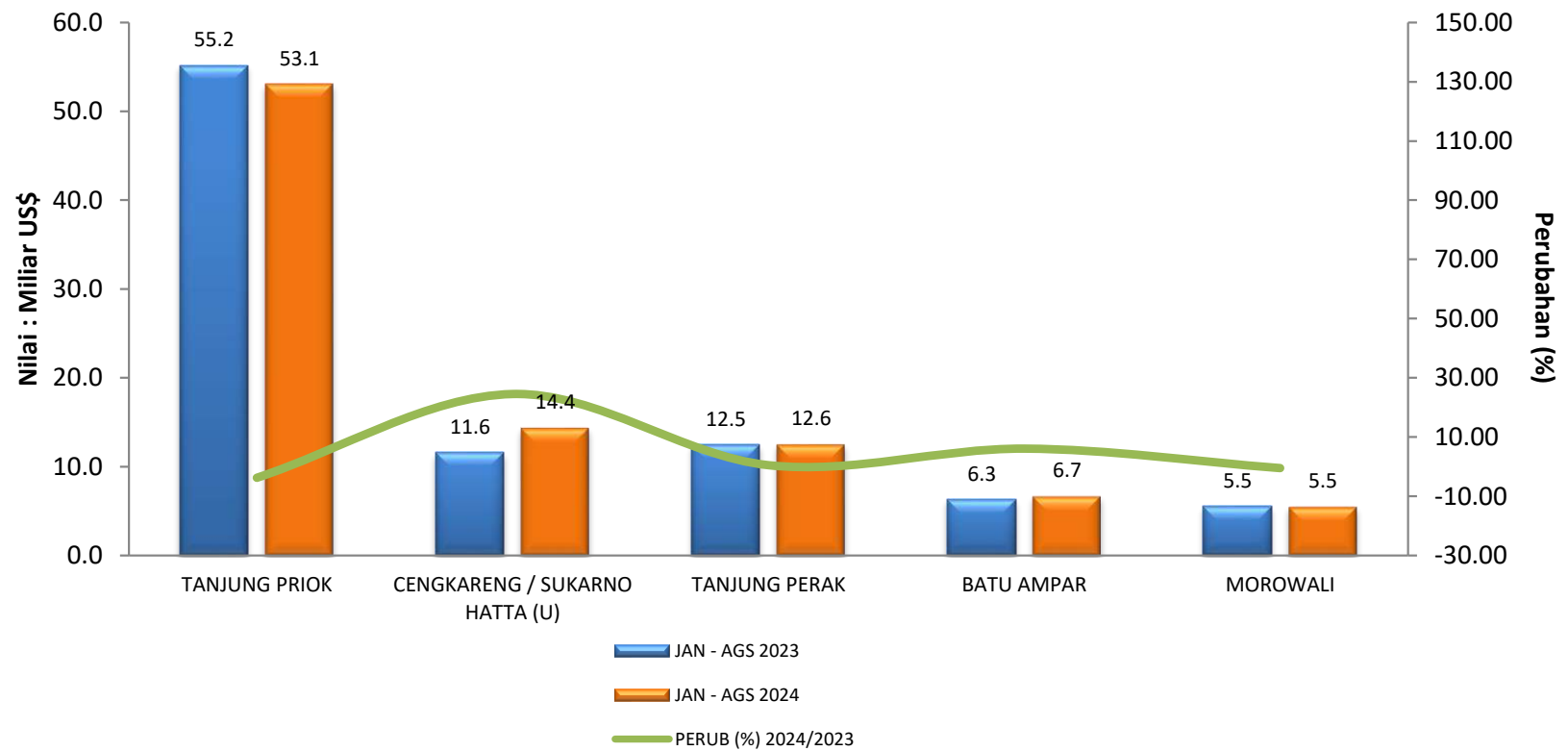

**TABEL 16**  
**REALISASI IMPOR NON MIGAS INDONESIA MENURUT PELABUHAN**

URAIAN	NILAI : JUTA US\$		TREND (%)	JAN - AGS		PERUB (%)
	2019	2023	2019-2023	2023	2024	2024/2023
01 TANJUNG PRIOK	70,809.3	80,842.5	7.43	55,181.4	53,108.6	-3.8
02 CENGKARENG / SUKARNO HATTA (U)	16,052.2	17,477.1	3.65	11,582.6	14,424.4	24.5
03 TANJUNG PERAK	16,290.2	18,646.0	6.15	12,496.6	12,558.5	0.5
04 BATU AMPAR	5,751.6	9,302.5	15.14	6,332.3	6,718.0	6.1
05 MOROWALI	0.0	8,612.1	-	5,545.5	5,518.4	-0.5
06 TANJUNG EMAS	8,134.0	6,746.5	-2.54	4,299.5	4,809.3	11.9
07 BELAWAN	3,816.4	4,211.0	4.83	2,911.7	2,872.8	-1.3
08 MERAK	3,033.4	4,461.3	15.46	2,936.6	2,753.9	-6.2
09 CIGADING	2,691.4	4,062.6	14.67	2,929.3	2,660.8	-9.2
10 SEKUPANG	2,158.8	2,986.4	11.22	2,117.3	1,865.5	-11.9
11 WEDA	0.0	2,224.9	-	1,485.1	1,617.5	8.9
12 JABABEKA	1,589.9	2,490.1	18.77	1,520.2	1,466.3	-3.5
13 POSSO	371.8	7.8	-69.21	0.0	1,356.4	-
14 GRESIK	1,477.9	1,815.4	13.37	1,233.5	1,165.5	-5.5

Sumber : BPS (diolah PDSI, Setjen Kementerian Perdagangan )

**TABEL 16**  
**REALISASI IMPOR NON MIGAS INDONESIA MENURUT PELABUHAN**

*Lanjutan*

URAIAN	NILAI : JUTA US\$		TREND (%)	JAN - AGS		PERUB (%)
	2019	2023	2019-2023	2023	2024	2024/2023
15 PANJANG (LAMPUNG, SUMATRA)	1,016.7	1,304.0	9.55	787.0	910.9	15.7
16 AIR SUGIHAN	0.0	410.1	-	188.7	902.2	378.0
17 SURABAYA /JUANDA (U)	929.4	1,609.4	16.42	1,009.0	834.4	-17.3
18 BENETE	163.7	575.8	29.50	269.8	761.6	182.3
19 KENDARI	637.3	1,123.4	24.33	833.4	707.1	-15.1
20 MAKASSAR	619.4	876.5	10.07	615.5	642.1	4.3
21 MUSI RIVER/BOOM BARU	472.3	708.8	7.06	345.8	621.3	79.7
22 OBI ISLAND	625.8	284.2	-8.05	144.1	589.5	309.2
23 PATIMBAN	0.0	778.2	-	466.0	567.3	21.7
24 LINGKAS TARAkan	11.4	543.6	156.00	264.5	528.2	99.7
25 TANJUNG LENENG	406.0	572.2	13.93	366.9	504.5	37.5
26 DUMAI	299.9	669.0	30.24	392.0	502.4	28.2
27 CIWANDAN	1,347.1	1,262.5	-0.89	743.1	494.7	-33.4
28 TERNATE	140.8	646.1	130.61	483.6	374.7	-22.5

Sumber : BPS (diolah PDSI, Setjen Kementerian Perdagangan )

**GRAFIK 17**  
**PERKEMBANGAN HARGA BEBERAPA KOMODITI DI PASAR INTERNASIONAL**  
**TAHUN 2023 dan 2024**

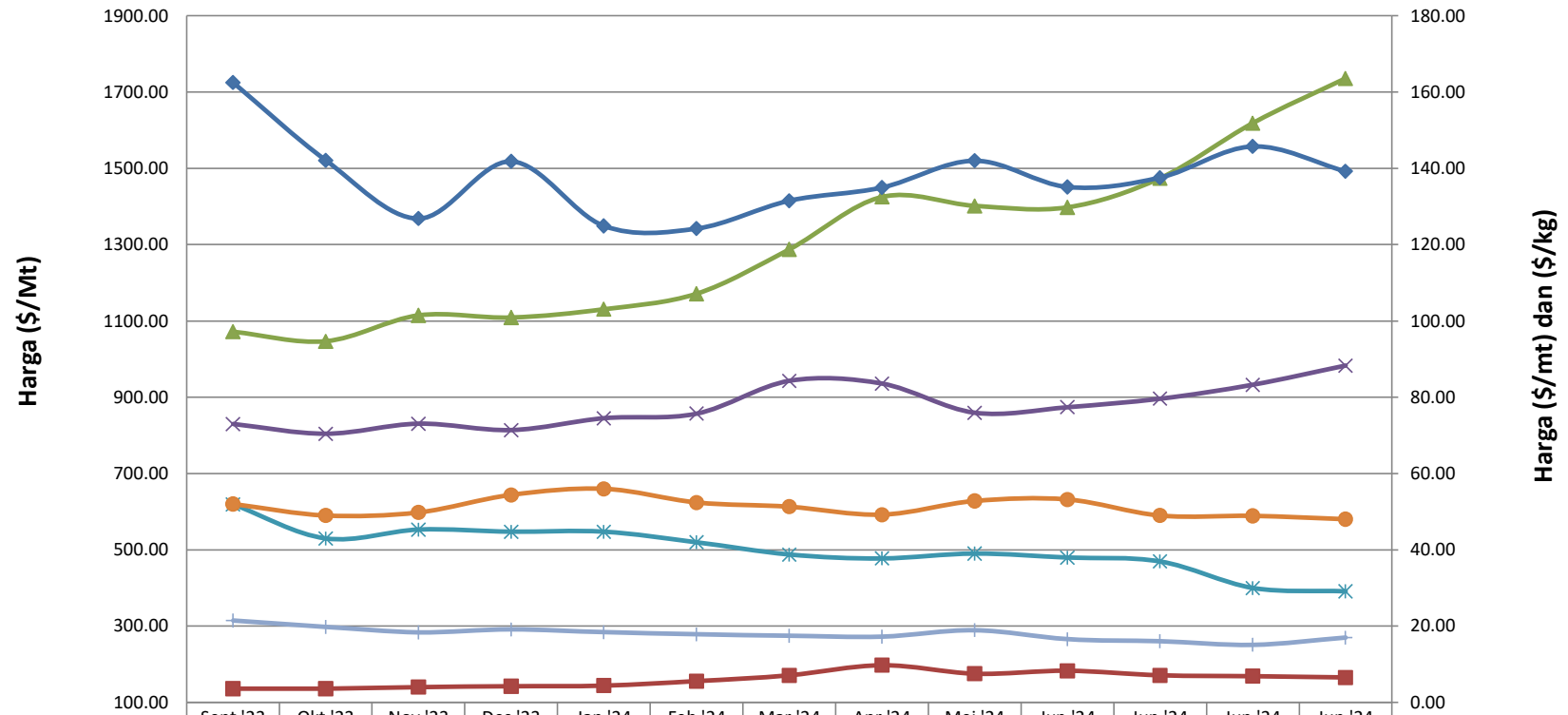

	Sept '23	Okt '23	Nov '23	Des '23	Jan '24	Feb '24	Mar '24	Apr '24	Mei '24	Jun '24	Jun '24	Jun '24	Jun '24
Coconut Oil (\$/mt)	1071.67	1046.43	1114.55	1108.81	1130.57	1171.58	1287.86	1425.23	1401.74	1397.89	1474.35	1618.64	1735.75
Palm oil (\$/mt)	829.60	804.26	830.47	813.51	844.90	856.93	942.92	935.69	859.15	873.67	896.09	932.63	982.83
Soybeans (\$/mt)	619.04	529.57	553.05	547.43	547.38	519.75	487.49	477.30	490.22	479.72	469.63	400.13	391.31
Rice, Thai 5% (\$/mt)	620.00	590.00	598.00	644.00	660.00	624.00	613.00	592.00	628.00	632.00	590.00	589.00	580.00
Wheat, US HRW (\$/mt)	314.68	298.10	283.55	291.12	283.91	278.50	274.83	272.30	289.42	265.55	260.26	250.85	269.69
Coal, Australian (\$/mt)	162.47	142.12	126.82	141.82	124.90	124.22	131.49	134.97	142.01	135.10	137.55	145.76	139.20
Cocoa (\$/kg)	3.61	3.63	4.03	4.21	4.40	5.56	7.09	9.74	7.54	8.27	7.09	6.88	6.52

**TABEL 17**  
**PERKEMBANGAN HARGA BEBERAPA KOMODITI DI PASAR INTERNASIONAL**

KOMODITI	UNIT	RATA-RATA BULANAN												
		2023				2024								
		Sept	Okt	Nov	Des	Jan	Feb	Mar	Apr	Mei	Jun	Jul	Ags	Sept
1 Coal, Australian	\$/mt	162.47	142.12	126.82	141.82	124.90	124.22	131.49	134.97	142.01	135.10	137.55	145.76	139.20
2 Cocoa	\$/kg	3.61	3.63	4.03	4.21	4.40	5.56	7.09	9.74	7.54	8.27	7.09	6.88	6.52
3 Coconut Oil	\$/mt	1071.67	1046.43	1114.55	1108.81	1130.57	1171.58	1287.86	1425.23	1401.74	1397.89	1474.35	1618.64	1735.75
4 Fish meal	\$/mt	1851.82	1832.74	1869.68	1847.44	1787.36	1731.46	1725.23	1701.83	1718.56	1730.00	1739.14	1733.37	1684.97
5 Palm oil	\$/mt	829.60	804.26	830.47	813.51	844.90	856.93	942.92	935.69	859.15	873.67	896.09	932.63	982.83
6 Palm kernel oil	\$/mt	957.64	912.38	967.50	966.19	977.50	1034.17	1176.90	1290.23	1196.09	1155.53	1365.00	1480.00	1515.00
7 Soybeans	\$/mt	619.04	529.57	553.05	547.43	547.38	519.75	487.49	477.30	490.22	479.72	469.63	400.13	391.31
8 Soybean oil	\$/mt	1111.63	1133.87	1118.39	1062.48	971.46	911.90	964.95	958.56	988.00	1010.68	1079.02	1031.38	1043.81
9 Maize	\$/mt	223.81	230.70	211.26	206.55	198.62	189.13	190.57	191.65	197.79	192.51	177.43	170.32	184.97
10 Rice, Thai 5%	\$/mt	620.00	590.00	598.00	644.00	660.00	624.00	613.00	592.00	628.00	632.00	590.00	589.00	580.00
11 Wheat, US HRW	\$/mt	314.68	298.10	283.55	291.12	283.91	278.50	274.83	272.30	289.42	265.55	260.26	250.85	269.69
12 Beef	\$/kg	5.17	5.19	4.88	4.79	4.83	5.19	5.54	6.03	5.90	5.85	6.19	6.34	6.30
13 Shrimps, Mexican	\$/kg	8.7	8.6	...	...	...	...	...	...	...	...	...	...	...
14 Sugar, World	\$/kg	0.6	0.6	0.6	0.5	0.5	0.5	0.5	0.5	0.4	0.4	0.4	0.4	0.4
15 Logs, Malaysian	\$/cum	201.5	199.0	198.7	206.7	203.7	199.1	198.8	193.7	190.9	188.7	188.6	203.5	207.9
16 Rubber, TSR20	\$/kg	1.4	1.4	1.5	1.5	1.5	1.6	1.6	1.6	1.7	1.8	1.7	1.7	1.9
17 Rubber, RSS3	\$/kg	1.6	1.6	1.7	1.7	1.8	2.0	2.4	2.3	2.2	2.3	2.1	2.4	2.7
18 Aluminum	\$/mt	2,184.7	2,192.2	2,202.3	2,182.4	2,192.8	2,179.5	2,226.2	2,506.1	2,564.5	2,497.6	2,349.1	2,343.7	2,449.9
19 Copper	\$/mt	8,276.7	7,937.2	8,189.6	8,399.9	8,338.9	8,305.0	8,689.1	9,464.4	10,139.3	9,648.2	9,385.3	8,972.0	9,237.5
20 Tin	\$/mt	25,573.9	24,536.1	24,167.9	24,600.3	25,099.8	26,104.1	27,450.5	31,774.5	32,977.5	32,032.7	31,860.5	31,491.7	31,471.7
21 Nickel	\$/mt	19,644.6	18,281.2	17,027.4	16,460.8	16,103.8	16,338.5	17,438.8	18,164.0	19,587.0	17,498.0	16,334.9	16,292.1	16,076.7
22 Zinc	\$/mt	2,495.5	2,448.6	2,543.6	2,502.4	2,515.4	2,360.1	2,461.0	2,732.7	2,959.1	2,809.2	2,777.3	2,714.1	2,837.0
23 Gold	\$/toz	1,916.0	1,916.3	1,984.1	2,026.2	2,034.0	2,023.2	2,158.0	2,331.5	2,351.1	2,326.4	2,398.2	2,470.2	2,570.6
24 Silver	\$/toz	23.1	22.4	23.5	23.9	22.9	22.7	24.5	27.5	29.4	29.6	29.8	28.5	30.1

Sumber : *World Bank--Commodity Markets Review* (diolah PDSI, Setjen Kementerian Perdagangan)



**GRAFIK 18**  
**PERKEMBANGAN HARGA BARANG KEBUTUHAN POKOK KOMODITAS STRATEGIS**  
**TAHUN 2023 DAN 2024**

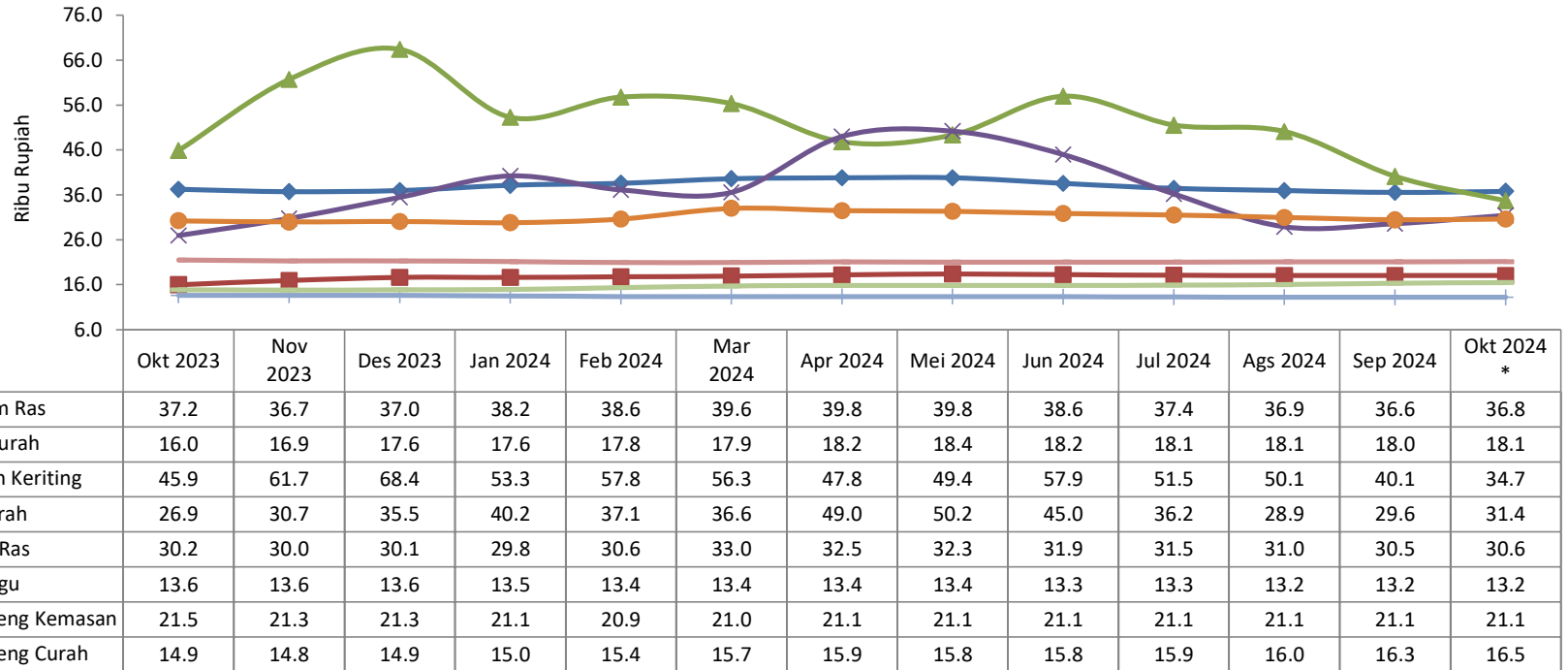



# PERKEMBANGAN HARGA BARANG KEBUTUHAN POKOK DAN BARANG JENIS LAINNYA SECARA NASIONAL

No.	Komoditi	Sat	Nilai Satuan : Rupiah												
			2023			2024									
			Okt	Nov	Des	Jan	Feb	Mar	Apr	Mei	Jun	Jul	Ags	Sep	Okt *
1	Beras Premium	Kg	15,474	15,518	15,498	15,570	16,509	16,948	16,659	16,436	16,326	16,311	16,347	16,340	16,325
2	Beras Medium	Kg	14,090	14,113	14,104	14,198	15,082	15,489	15,018	14,642	14,563	14,542	14,571	14,539	14,505
3	Daging Ayam Ras	Kg	37,240	36,729	36,962	38,152	38,592	39,623	39,784	39,816	38,554	37,435	36,949	36,557	36,781
4	Daging Sapi Paha Belakang	Kg	#####	#####	#####	#####	#####	#####	#####	#####	#####	#####	#####	#####	#####
5	Minyak Goreng Kemasan	Lt	21,499	21,333	21,327	21,137	20,927	20,984	21,063	21,054	21,058	21,054	21,106	21,110	21,143
6	Minyak Goreng Curah	Lt	14,898	14,828	14,861	14,964	15,360	15,732	15,859	15,824	15,841	15,912	16,034	16,348	16,494
7	Minyak Goreng, MINYAKITA	Lt	15,275	15,222	15,219	15,224	15,472	15,733	15,944	16,125	16,162	16,289	16,436	16,746	16,829
8	Tepung Terigu	Kg	13,624	13,618	13,611	13,535	13,372	13,360	13,364	13,364	13,339	13,265	13,248	13,228	13,216
9	Telur Ayam Ras	Kg	30,238	29,973	30,090	29,812	30,625	33,003	32,507	32,342	31,883	31,510	30,982	30,458	30,643
10	Cabai Merah Besar	Kg	44,916	60,776	70,508	59,075	64,786	64,904	54,519	56,968	61,239	52,748	50,860	41,740	37,406
11	Cabai Merah Keriting	Kg	45,853	61,671	68,428	53,261	57,790	56,320	47,792	49,362	57,938	51,534	50,106	40,126	34,678
12	Bawang Merah	Kg	26,945	30,733	35,485	40,233	37,126	36,588	48,994	50,188	44,970	36,229	28,900	29,603	31,440
13	Bawang Putih Honan	Kg	37,720	37,503	38,223	40,162	40,110	41,990	44,454	45,212	44,018	42,076	41,442	41,263	41,568
14	Gula Pasir Curah	Kg	16,002	16,926	17,644	17,621	17,758	17,925	18,182	18,404	18,247	18,119	18,054	18,037	18,085
15	Kedelai Impor	Kg	15,458	15,749	15,795	15,724	15,918	15,727	15,625	15,563	15,536	15,466	15,490	15,363	15,266

Catatan : \*) Angka Sementara

Sumber : SP2KP (diolah PDSI, Setjen Kementerian Perdagangan)

**GRAFIK 19**  
**PERKEMBANGAN IHK DAN INFLASI BULANAN (%)**

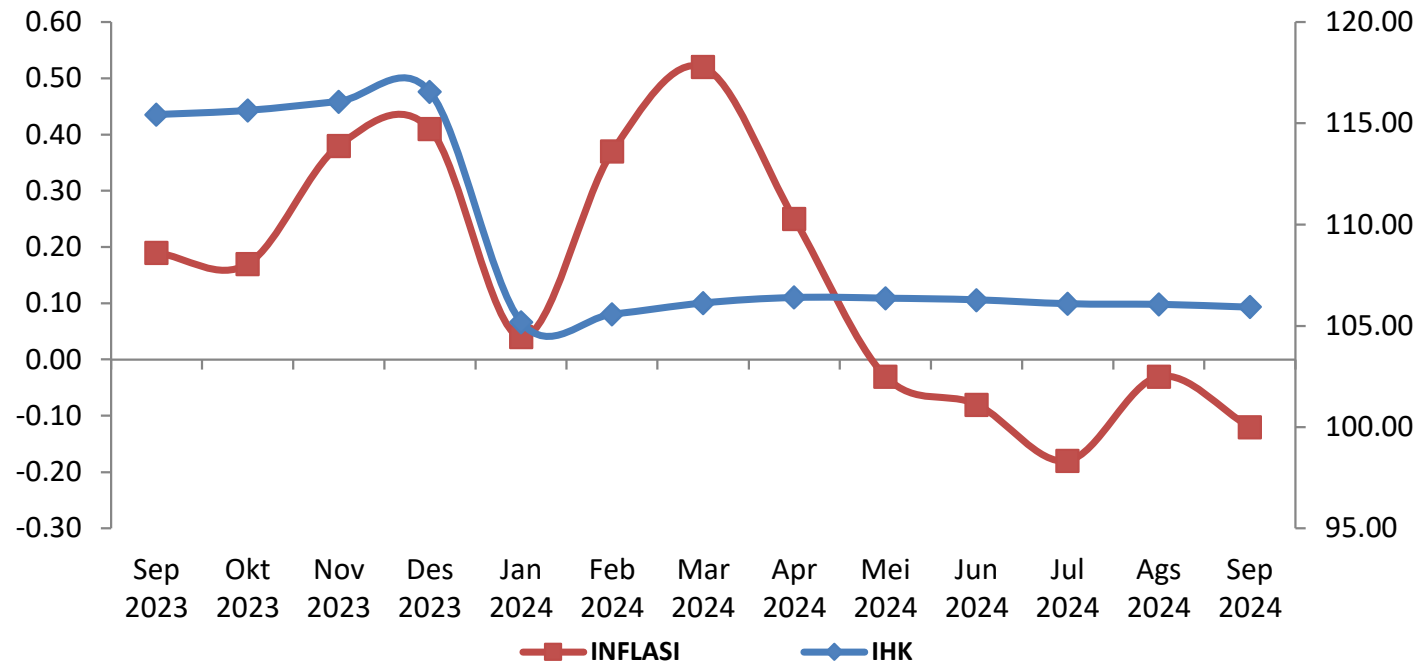

**TABEL 19**  
**PERKEMBANGAN IHK DAN INFLASI BULANAN (%)**

BULAN	2020		2021		2022		2023		2024	
	IHK	INFLASI	IHK	INFLASI	IHK	INFLASI	IHK	INFLASI	IHK	INFLASI
Januari	104.33	0.39	105.95	0.26	108.26	0.56	113.98	0.34	105.19	0.04
Februari	104.62	0.28	106.06	0.10	108.24	-0.02	114.16	0.16	105.58	0.37
Maret	104.72	0.10	106.15	0.08	108.95	0.66	114.36	0.18	106.13	0.52
April	104.80	0.08	106.29	0.13	109.98	0.95	114.74	0.33	106.40	0.25
Mei	104.87	0.07	106.63	0.32	110.42	0.40	114.84	0.09	106.37	-0.03
Juni	105.06	0.18	106.46	-0.16	111.09	0.61	115.00	0.14	106.28	-0.08
Juli	104.95	-0.10	106.54	0.08	111.80	0.64	115.24	0.21	106.09	-0.18
Agustus	104.90	-0.05	106.57	0.03	111.57	-0.21	115.22	-0.02	106.06	-0.03
September	104.85	-0.05	106.53	-0.04	112.87	1.17	115.44	0.19	105.93	-0.12
Oktober	104.92	0.07	106.66	0.12	112.75	-0.11	115.64	0.17		
November	105.21	0.28	107.05	0.37	112.85	0.09	116.08	0.38		
Desember	105.68	0.45	107.66	0.57	113.59	0.66	116.56	0.41		
Laju Inflasi Tahun Kalender (kumulatif)		1.68		1.87		5.51		2.61		0.74

Catatan : Tahun Dasar 2002 ( 2002=100)

Mulai Bulan Januari 2014 menggunakan tahun dasar 2012 (2012=100)

Mulai Bulan Januari 2020 menggunakan tahun dasar 2018 (2018=100)

Mulai Bulan Januari 2024 menggunakan tahun dasar 2022 (2022=100)

Sumber : BPS (diolah PDSI, Setjen Kementerian Perdagangan)

**TABEL 20**  
**IHK DAN TINGKAT INFLASI NASIONAL SEPTEMBER 2024,**  
**MENURUT KELOMPOK PENGELUARAN (2022=100)**

BULAN	IHK/CPI			Inflasi Bulan September 2024 <sup>1)</sup>	Inflasi Tahun ke Tahun <sup>2)</sup>
	September 2023	Desember 2023	September 2024		
<b>U M U M</b>	<b>104.02</b>	<b>105.15</b>	<b>105.93</b>	<b>-0.12</b>	<b>1.84</b>
Makanan, Minuman, dan Tembakau	105.31	108.35	108.02	-0.59	2.57
Pakaian dan Alas Kaki	102.01	102.19	103.21	0.05	1.18
Perumahan, Air, Listrik, dan Bahan Bakar Rumah Tangga	101.86	102.00	102.47	0.04	0.60
Perlengkapan, Peralatan, dan Pemeliharaan Rutin Rumah Tangga	102.64	102.80	103.75	0.12	1.08
Kesehatan	102.23	102.66	103.96	0.04	1.69
Transportasi	108.90	109.81	109.90	-0.16	0.92
Informasi, Komunikasi, dan Jasa Keuangan	99.81	99.75	99.53	-0.01	-0.28
Rekreasi, Olahraga, dan Budaya	102.48	103.05	104.07	0.05	1.55
Pendidikan	102.84	102.92	104.83	0.29	1.94
Penyedia Makanan dan Minuman/Restoran	103.69	104.06	106.02	0.13	2.25
Perawatan Pribadi dan Jasa Lainnya	104.61	105.79	111.15	0.38	6.25

Catatan : 1) Persentase perubahan IHK September 2024, terhadap IHK bulan sebelumnya

2) Persentase perubahan IHK September 2024, terhadap IHK September 2023

Sumber : BPS (diolah PDSI, Setjen Kementerian Perdagangan)

**TABEL 21**  
**INFLASI UMUM, INTI, HARGA YANG DIATUR PEMERINTAH, DAN BARANG BERGEJOLAK**

TAHUN/BULAN	INFLASI UMUM	INTI	HARGA YANG DIATUR PEMERINTAH	BARANG BERGEJOLAK
<b>2023</b>	<b>2.61</b>	<b>1.80</b>	<b>1.72</b>	<b>6.73</b>
September	0.19	0.12	0.23	0.37
Oktober	0.19	0.12	0.23	0.37
November	0.38	0.12	0.08	1.72
Desember	0.41	0.14	0.39	1.42
<b>2024</b>	<b>0.74</b>	<b>1.69</b>	<b>0.67</b>	<b>-2.81</b>
Januari	0.04	0.20	-0.48	0.01
Februari	0.37	0.14	0.15	1.53
Maret	0.52	0.23	0.08	2.16
April	0.25	0.29	0.62	-0.31
Mei	-0.03	0.17	-0.13	-0.69
Juni	-0.08	0.10	0.12	-0.98
Juli	-0.18	0.18	0.11	-1.92
Agustus	-0.03	0.20	0.23	-1.24
September	-0.12	0.16	-0.04	-1.34

---

Sumber : BPS (diolah PDSI, Setjen Kementerian Perdagangan)

**GRAFIK 22**  
**DEKOMPOSISI ANDIL INFLASI NASIONAL**

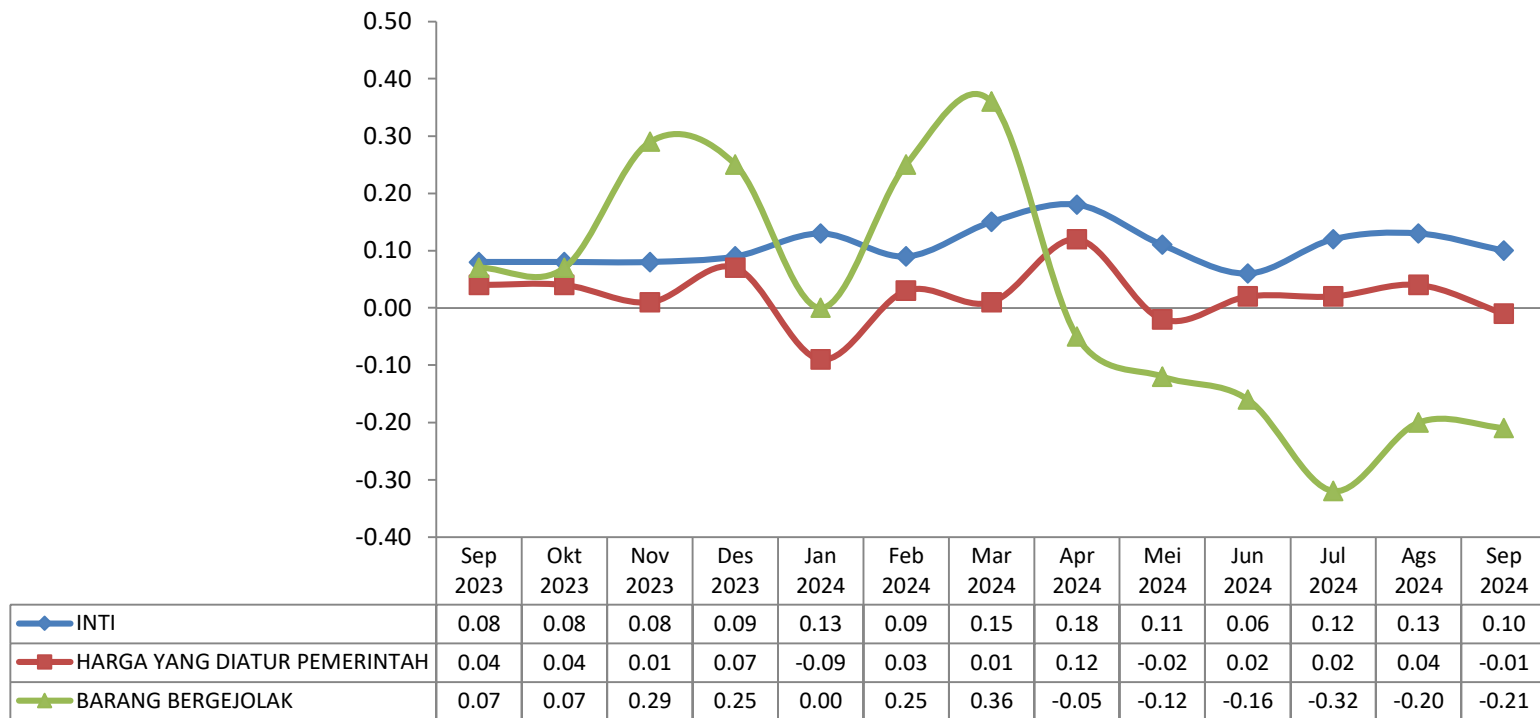

**TABEL 22**  
**DEKOMPOSISI ANDIL INFLASI NASIONAL**

TAHUN/BULAN	INTI	HARGA YANG DIATUR PEMERINTAH	BARANG BERGEJOLAK
<b>2023</b>			
September	0.08	0.04	0.07
Oktober	0.08	0.04	0.07
November	0.08	0.01	0.29
Desember	0.09	0.07	0.25
<b>2024</b>			
Januari	0.13	-0.09	0.00
Februari	0.09	0.03	0.25
Maret	0.15	0.01	0.36
April	0.18	0.12	-0.05
Mei	0.11	-0.02	-0.12
Juni	0.06	0.02	-0.16
Juli	0.12	0.02	-0.32
Agustus	0.13	0.04	-0.20
September	0.10	-0.01	-0.21

---

Sumber : BPS (diolah PDSI, Setjen Kementerian Perdagangan)

**TABEL 23**  
**SUMBANGAN KELOMPOK PENGELUARAN TERHADAP INFLASI NASIONAL BULANAN (%)**

KELOMPOK PENGELUARAN	ANDIL INFLASI												
	2023				2024								
	Sep	Okt	Nov	Des	Jan	Feb	Mar	Apr	Mei	Jun	Jul	Ags	Sep
U M U M	0.19	0.17	0.38	0.41	0.04	0.37	0.52	0.25	-0.03	-0.08	-0.18	-0.03	-0.12
Makanan, Minuman, dan Tembakau	0.09	0.05	0.32	0.29	0.05	0.29	0.41	-0.01	-0.08	-0.14	-0.28	-0.15	-0.17
Pakaian dan Alas Kaki	0.00	0.00	0.00	0.01	0.00	0.00	0.01	0.02	~0	~0	~0	~0	~0
Perumahan, Air, Listrik, dan Bahan Bakar Rumah Tangga	0.01	0.02	0.01	0.00	0.02	0.01	~0	~0	0.01	0.01	0.01	0.01	0.01
Perlengkapan, Peralatan, dan Pemeliharaan Rutin Rumah	0.01	0.01	0.00	0.01	0.00	0.01	~0	0.01	~0	0.01	0.01	~0	0.01
Kesehatan	0.00	0.00	0.00	0.00	0.02	0.01	0.01	~0	~0	~0	~0	~0	~0
Transportasi	0.04	0.07	0.01	0.06	-0.11	0.02	0.01	0.12	-0.04	0.01	~0	0.03	-0.02
Informasi, Komunikasi, dan Jasa Keuangan	0.01	0.00	0.00	0.00	0.00	0.00	~0	~0	~0	~0	~0	~0	~0
Rekreasi, Olahraga, dan Budaya	0.00	0.00	0.00	0.01	0.01	0.00	~0	~0	~0	~0	~0	~0	~0
Pendidikan	0.01	0.00	0.00	0.00	0.00	0.00	0.01	~0	~0	~0	0.04	0.04	0.02
Penyedia Makanan dan Minuman/Restoran	0.01	0.01	0.01	0.00	0.03	0.02	0.03	0.03	0.03	0.01	0.02	0.01	0.01
Perawatan Pribadi dan Jasa Lainnya	0.01	0.01	0.03	0.03	0.02	0.01	0.04	0.08	0.05	0.02	0.02	0.03	0.02

Catatan : Mulai Bulan Januari 2020 menggunakan tahun dasar 2018 (2018=100)

          Mulai Bulan Januari 2024 menggunakan tahun dasar 2022 (2022=100)

Sumber : BPS (diolah PDSI, Setjen Kementerian Perdagangan)





**TABEL 24**  
**LAJU PERTUMBUHAN KUMULATIF PDB ATAS DASAR HARGA KONSTAN 2010**

LAPANGAN USAHA	Laju Pertumbuhan (%)					
	2020	2021	2022 *	2023 **	2024 (TW I) ***	2024 (TW II) ***
<b>Pertanian, Kehutanan, dan Perikanan</b>	<b>1.77</b>	<b>1.87</b>	<b>2.25</b>	<b>1.30</b>	<b>0.01</b>	<b>23.43</b>
1 Pertanian, Peternakan, Perburuan dan Jasa Pertanian	2.14	1.12	2.33	0.18	5.13	27.20
a. Tanaman Pangan	3.61	-1.40	0.08	-3.88	26.16	69.09
b. Tanaman Hortikultura	4.17	0.53	4.22	-0.31	-7.11	21.74
c. Tanaman Perkebunan	1.34	3.52	1.64	1.73	-0.81	17.74
d. Peternakan	-0.31	0.32	6.24	3.71	6.75	0.89
e. Jasa Pertanian dan Perburuan	1.65	1.43	2.65	0.17	6.98	14.75
2 Kehutanan dan Penebangan Kayu	-0.03	0.07	-1.26	2.61	-6.76	5.64
3 Perikanan	0.73	5.45	2.79	5.49	-14.30	13.26
<b>Pertambangan dan Penggalian</b>	<b>-1.95</b>	<b>4.00</b>	<b>4.38</b>	<b>6.12</b>	<b>-2.56</b>	<b>-2.17</b>
1 Pertambangan Minyak, Gas dan Panas Bumi	-6.00	-4.42	-4.82	0.73	-4.12	3.25
2 Pertambangan Batubara dan Lignit	-5.43	6.60	8.11	10.02	0.83	-6.41
3 Pertambangan Bijih Logam	20.26	22.84	18.01	8.50	-3.88	-2.17
4 Pertambangan dan Penggalian Lainnya	-1.22	1.97	2.33	5.37	-4.81	-1.78
<b>Industri Pengolahan</b>	<b>-2.93</b>	<b>3.39</b>	<b>4.89</b>	<b>4.64</b>	<b>-0.35</b>	<b>0.30</b>
1 Industri Batubara dan Pengilangan Migas	-6.81	0.57	3.72	4.16	-8.36	6.06
2 Industri Makanan dan Minuman	1.58	2.54	4.90	4.47	0.49	1.29
3 Industri Pengolahan Tembakau	-5.78	-1.32	-2.34	4.80	-3.74	-3.70
4 Industri Tekstil dan Pakaian Jadi	-8.88	-4.08	9.34	-1.98	5.92	-2.63
5 Industri Kulit, Barang dari Kulit dan Alas Kaki	-8.76	7.75	9.36	-0.34	0.82	-4.06
6 Industri Kayu, Barang dari Kayu dan Gabus dan Barang Anyaman dari Bambu, Rotan dan Sejenisnya	-2.16	-3.71	0.59	1.20	-0.18	0.12
7 Industri Kertas dan Barang dari Kertas; Percetakan dan Reproduksi Media Rekaman	0.22	-2.89	3.73	4.52	0.95	-2.94
8 Industri Kimia, Farmasi dan Obat Tradisional	9.39	9.61	0.69	0.11	3.80	-1.33
9 Industri Karet, Barang dari Karet dan Plastik	-5.61	1.08	-4.10	-3.63	0.39	2.92
10 Industri Barang Galian bukan Logam	-9.13	0.89	-2.00	4.11	-9.71	-6.20
11 Industri Logam Dasar	5.87	11.50	14.80	14.17	-1.97	5.94
12 Industri Barang Logam; Komputer, Barang Elektronik, Optik; dan Peralatan Listrik	-5.46	-1.62	6.71	13.67	-1.70	3.14
13 Industri Mesin dan Perlengkapan	-10.17	11.43	11.37	-0.03	0.46	-1.37
14 Industri Alat Angkutan	-19.86	17.82	10.67	7.63	2.64	-6.69
15 Industri Furnitur	-3.36	8.16	-1.99	-2.04	-4.33	-2.81
16 Industri Pengolahan Lainnya; Jasa Reparasi dan Pemasangan Mesin dan Peralatan	-0.88	-1.64	6.08	-2.10	1.11	0.94

\* Angka sementara

\*\* Angka sangat sementara

\*\*\* Angka Sangat Sangat Sementara

Sumber : BPS (diolah PDSI, Setjen Kementerian Perdagangan)

**TABEL 24**  
**LAJU PERTUMBUHAN KUMULATIF PDB ATAS DASAR HARGA KONSTAN 2010**

*Lanjutan*

LAPANGAN USAHA	Laju Pertumbuhan (%)					
	2020	2021	2022 *	2023 **	2024 (TW I) ***	2024 (TW II) ***
Pengadaan Listrik dan Gas	-2.34	5.55	6.61	4.91	-2.47	1.46
1 Ketenagalistrikan	-0.98	5.61	7.06	5.07	-2.06	1.97
2 Pengadaan Gas dan Produksi Es	-11.94	5.05	3.01	3.54	-6.27	-3.46
Pengadaan Air, Pengelolaan Sampah, Limbah dan Daur Ulang	4.94	4.97	3.23	4.90	-0.77	0.29
Konstruksi	-3.26	2.81	2.01	4.91	-2.57	-1.72
Perdagangan Besar dan Eceran; Reparasi Mobil dan Sepeda Motor	-3.79	4.63	5.53	4.85	0.13	2.78
1 Perdagangan Mobil, Sepeda Motor dan Reparasinya	-14.11	12.13	5.92	4.50	0.35	-2.76
2 Perdagangan Besar dan Eceran, Bukan Mobil dan Sepeda Motor	-1.38	3.11	5.44	4.92	0.09	3.99
Transportasi dan Pergudangan	-15.05	3.24	19.87	13.96	-1.62	7.05
1 Angkutan Rel	-42.34	-3.37	69.75	23.74	-3.20	13.23
2 Angkutan Darat	-5.34	4.55	8.73	9.66	-0.03	5.91
3 Angkutan Laut	-4.57	2.89	5.12	15.47	-3.76	2.84
4 Angkutan Sungai Danau dan Penyeberangan	-13.00	-0.42	69.94	13.54	-2.97	8.44
5 Angkutan Udara	-53.06	-8.01	66.90	28.96	-8.22	13.72
6 Pergudangan dan Jasa Penunjang Angkutan; Pos dan Kurir	-17.61	5.03	40.54	17.91	-1.01	7.75
Penyediaan Akomodasi dan Makan Minum	-10.26	3.88	11.94	10.01	-0.88	4.14
1 Penyediaan Akomodasi	-24.49	5.77	30.96	13.06	-6.86	8.61
2 Penyediaan Makan Minum	-6.88	3.52	8.21	9.29	0.62	3.10
Informasi dan Komunikasi	10.61	6.82	7.73	7.59	1.73	2.67
Jasa Keuangan dan Asuransi	3.25	1.56	1.93	4.77	2.25	2.27
1 Jasa Perantara Keuangan	3.98	2.71	2.44	7.01	3.08	3.94
2 Asuransi dan Dana Pensiun	4.03	0.71	-0.99	-0.50	1.87	-2.16
3 Jasa Keuangan Lainnya	-0.57	-2.39	4.51	4.03	-0.27	1.14
4 Jasa Penunjang Keuangan	1.86	5.18	0.63	-1.53	-2.39	-0.11
Real Estate	2.32	2.78	1.72	1.43	0.37	0.24
Jasa Perusahaan	-5.44	0.73	8.77	8.24	1.70	3.92
Administrasi Pemerintahan, Pertahanan dan Jaminan Sosial Wajib	-0.03	-0.33	2.51	1.50	4.19	0.12
Jasa Pendidikan	2.61	0.11	0.57	1.78	-10.34	6.72
Jasa Kesehatan dan Kegiatan Sosial	11.56	10.45	2.75	4.66	-7.48	6.04
Jasa lainnya	-4.10	2.12	9.47	10.52	-0.06	3.85
NILAI TAMBAH BRUTO ATAS HARGA DASAR	-1.59	3.27	4.95	5.05	-0.72	3.90
PAJAK DIKURANG SUBSIDI ATAS PRODUK	-13.13	15.14	13.83	4.94	-3.25	1.18
<b>PRODUK DOMESTIK BRUTO</b>	<b>-2.07</b>	<b>3.70</b>	<b>5.31</b>	<b>5.05</b>	<b>-0.83</b>	<b>3.79</b>

\* Angka sementara

\*\* Angka sangat sementara

\*\*\* Angka Sangat Sangat Sementara

Sumber : BPS (diolah PDSI, Setjen Kementerian Perdagangan)

**TABEL 25**  
**DISTRIBUSI PDB ATAS DASAR HARGA BERLAKU (%)**

LAPANGAN USAHA	Distribusi PDB (%)					
	2020	2021	2022 *	2023 **	2024 (TW I) ***	2024 (TW II) ***
<b>Pertanian, Kehutanan, dan Perikanan</b>	<b>13.70</b>	<b>13.28</b>	<b>12.40</b>	<b>12.53</b>	<b>11.61</b>	<b>13.78</b>
<b>Pertambangan dan Penggalian</b>	<b>6.43</b>	<b>8.97</b>	<b>12.22</b>	<b>10.52</b>	<b>9.34</b>	<b>8.78</b>
<b>Industri Pengolahan</b>	<b>19.87</b>	<b>19.24</b>	<b>18.34</b>	<b>18.67</b>	<b>19.28</b>	<b>18.52</b>
1 Industri Batubara dan Pengilangan Migas	1.99	1.88	1.86	1.92	1.81	1.81
2 Industri Makanan dan Minuman	6.84	6.61	6.32	6.55	6.97	6.74
3 Industri Pengolahan Tembakau	0.88	0.80	0.69	0.71	0.73	0.68
4 Industri Tekstil dan Pakaian Jadi	1.21	1.06	1.03	0.98	1.02	0.95
5 Industri Kulit, Barang dari Kulit dan Alas Kaki	0.25	0.25	0.25	0.24	0.25	0.23
6 Industri Kayu, Barang dari Kayu dan Gabus dan Barang Anyaman dari Bambu, Rotan dan Sejenisnya	0.51	0.45	0.41	0.39	0.40	0.38
7 Industri Kertas dan Barang dari Kertas; Percetakan dan Reproduksi Media Rekaman	0.72	0.67	0.66	0.67	0.70	0.65
8 Industri Kimia, Farmasi dan Obat Tradisional	1.92	2.00	1.82	1.75	1.86	1.76
9 Industri Karet, Barang dari Karet dan Plastik	0.54	0.52	0.45	0.40	0.40	0.39
10 Industri Barang Galian bukan Logam	0.56	0.52	0.46	0.47	0.47	0.42
11 Industri Logam Dasar	0.78	0.81	0.86	0.94	1.00	1.02
12 Industri Barang Logam; Komputer, Barang Elektronik, Optik; dan Peralatan Listrik	1.63	1.52	1.45	1.57	1.58	1.57
13 Industri Mesin dan Perlengkapan	0.28	0.29	0.28	0.27	0.26	0.25
14 Industri Alat Angkutan	1.35	1.48	1.45	1.49	1.51	1.35
15 Industri Furnitur	0.25	0.25	0.21	0.20	0.20	0.19
16 Industri Pengolahan Lainnya; Jasa Reparasi dan Pemasangan Mesin dan Peralatan	0.15	0.14	0.13	0.12	0.12	0.12

\* Angka sementara

\*\* Angka sangat sementara

\*\*\* Angka Sangat Sangat Sementara

Sumber : BPS (diolah PDSI, Setjen Kementerian Perdagangan)

**TABEL 25**  
**DISTRIBUSI PDB ATAS DASAR HARGA BERLAKU (%)**

*Lanjutan*

LAPANGAN USAHA	Distribusi PDB (%)					
	2020	2021	2022 *	2023 **	2024 (TW I) ***	2024 (TW II) ***
Pengadaan Listrik dan Gas	1.16	1.12	1.04	1.04	1.05	1.01
1 Ketenagalistrikan	0.97	0.94	0.88	0.88	0.90	0.88
2 Pengadaan Gas dan Produksi Es	0.19	0.18	0.17	0.16	0.14	0.13
Pengadaan Air, Pengelolaan Sampah, Limbah dan Daur Ulang	0.07	0.07	0.06	0.06	0.07	0.06
Konstruksi	10.70	10.44	9.77	9.92	10.23	9.63
Perdagangan Besar dan Eceran; Reparasi Mobil dan Sepeda Motor	12.91	12.96	12.85	12.94	13.15	12.99
1 Perdagangan Mobil, Sepeda Motor dan Reparasinya	2.33	2.40	2.24	2.24	2.25	2.10
2 Perdagangan Besar dan Eceran, Bukan Mobil dan Sepeda Motor	10.58	10.56	10.61	10.70	10.90	10.89
Transportasi dan Pergudangan	4.47	4.24	5.02	5.89	5.93	6.24
1 Angkutan Rel	0.05	0.05	0.07	0.09	0.10	0.11
2 Angkutan Darat	2.47	2.40	2.41	2.70	2.80	2.88
3 Angkutan Laut	0.31	0.30	0.28	0.33	0.33	0.33
4 Angkutan Sungai Danau dan Penyeberangan	0.10	0.10	0.15	0.16	0.16	0.17
5 Angkutan Udara	0.68	0.57	1.05	1.38	1.28	1.47
6 Pergudangan dan Jasa Penunjang Angkutan; Pos dan Kurir	0.85	0.83	1.06	1.23	1.26	1.29
Penyediaan Akomodasi dan Makan Minum	2.55	2.43	2.41	2.52	2.62	2.63
1 Penyediaan Akomodasi	0.48	0.47	0.54	0.58	0.58	0.60
2 Penyediaan Makan Minum	2.07	1.96	1.87	1.94	2.04	2.03
Informasi dan Komunikasi	4.51	4.41	4.15	4.23	4.40	4.33
Jasa Keuangan dan Asuransi	4.51	4.34	4.13	4.16	4.31	4.24
1 Jasa Perantara Keuangan	2.71	2.68	2.62	2.67	2.80	2.81
2 Asuransi dan Dana Pensiun	1.03	0.96	0.86	0.83	0.83	0.78
3 Jasa Keuangan Lainnya	0.67	0.61	0.57	0.58	0.60	0.58
4 Jasa Penunjang Keuangan	0.09	0.09	0.08	0.08	0.08	0.07
Real Estate	2.94	2.76	2.49	2.42	2.43	2.33
Jasa Perusahaan	1.91	1.77	1.74	1.83	1.93	1.93
Administrasi Pemerintahan, Pertahanan dan Jaminan Sosial Wajib	3.79	3.46	3.09	2.95	3.36	3.24
Jasa Pendidikan	3.57	3.28	2.89	2.79	2.78	2.85
Jasa Kesehatan dan Kegiatan Sosial	1.30	1.34	1.21	1.21	1.22	1.25
Jasa lainnya	1.96	1.84	1.81	1.94	2.05	2.04
NILAI TAMBAH BRUTO ATAS HARGA DASAR	96.35	95.95	95.62	95.62	95.75	95.86
PAJAK DIKURANG SUBSIDI ATAS PRODUK	3.65	4.05	4.38	4.38	4.25	4.14
<b>PRODUK DOMESTIK BRUTO</b>	<b>100.00</b>	<b>100.00</b>	<b>100.00</b>	<b>100.00</b>	<b>100.00</b>	<b>100.00</b>

\* Angka sementara

\*\* Angka sangat sementara

\*\*\* Angka Sangat Sangat Sementara

Sumber : BPS (diolah PDSI, Setjen Kementerian Perdagangan)

**TABEL 26**  
**PRODUK DOMESTIK BRUTO MENURUT JENIS PENGELUARAN ATAS DASAR HARGA BERLAKU**  
*(Milliar Rupiah)*

Jenis Pengeluaran	2020	2021	2022 *	2023 **	2024 (TW I) ***	2024 (TW II) ***
1. Pengeluaran Konsumsi Rumahtangga	8,899,917.6	9,236,049.1	10,161,733.5	11,109,566.0	2,905,129.8	3,019,139.0
2. Pengeluaran Konsumsi LNPRT	201,451.6	207,916.2	228,999.0	260,731.4	75,820.0	73,343.9
3. Pengeluaran Konsumsi Pemerintah	1,491,171.7	1,569,830.3	1,505,007.9	1,555,519.8	330,417.1	404,544.3
4. Pembentukan Modal Tetap Domestik Bruto	4,897,049.7	5,227,853.9	5,697,279.2	6,127,704.1	1,550,121.8	1,544,098.7
5. Perubahan Inventori	97,857.7	111,143.0	129,369.7	248,602.2	133,895.9	148,735.2
6. Ekspor Barang dan Jasa	2,676,513.5	3,635,835.4	4,799,815.4	4,543,377.8	1,134,413.6	1,184,785.9
7. Dikurangi Impor Barang dan Jasa	2,415,496.0	3,189,626.5	4,106,085.7	4,088,447.0	1,049,805.8	1,100,473.0
8. PRODUK DOMESTIK BRUTO	15,443,353.2	16,976,751.4	19,588,089.9	20,892,376.7	5,288,494.8	5,536,495.2

\* Angka sementara

\*\* Angka sangat sementara

\*\*\* Angka Sangat Sangat Sementara

Sumber : BPS (diolah PDSI, Setjen Kementerian Perdagangan)

**TABEL 27**  
**DISTRIBUSI PRODUK DOMESTIK BRUTO**  
**MENURUT JENIS PENGELUARAN ATAS DASAR HARGA BERLAKU (%)**

Jenis Pengeluaran	2020	2021	2022 *	2023 **	2024 (TW I) ***	2024 (TW II) ***
1. Pengeluaran Konsumsi Rumahtangga	57.63	54.40	51.88	53.18	54.93	54.53
2. Pengeluaran Konsumsi LNPRT	1.30	1.22	1.17	1.25	1.43	1.32
3. Pengeluaran Konsumsi Pemerintah	9.66	9.25	7.68	7.45	6.25	7.31
4. Pembentukan Modal Tetap Domestik Bruto	31.71	30.79	29.09	29.33	29.31	27.89
5. Perubahan Inventori	0.63	0.65	0.66	1.19	2.53	2.69
6. Ekspor Barang dan Jasa	17.33	21.42	24.50	21.75	21.45	21.40
7. Dikurangi Impor Barang dan Jasa	15.64	18.79	20.96	19.57	19.85	19.88
8. PRODUK DOMESTIK BRUTO	100.00	100.00	100.00	100.00	100.00	100.00

\* Angka sementara

\*\* Angka sangat sementara

\*\*\* Angka Sangat Sangat Sementara

Sumber : BPS (diolah PDSI, Setjen Kementerian Perdagangan)





**TABEL 28**  
**TRANSAKSI BERJALAN JASA (JUTA USD)**

Uraian	2020	2021	2022	2023*	2024	
					Q1*	Q2**
<b>Jasa-jasa</b>	<b>-9,755.5</b>	<b>-14,598.5</b>	<b>-19,957.1</b>	<b>-17,972.0</b>	<b>-4,177.0</b>	<b>-5,152.0</b>
- Ekspor	15,016.0	13,951.3	23,207.6	33,302.0	8,659.0	9,043.0
- Impor	-24,771.5	-28,549.8	-43,164.7	-51,274.0	-12,836.0	-14,195.0
A. Jasa manufaktur	422.6	526.7	743.0	733.0	187.0	165.0
- Ekspor	422.6	526.7	743.0	733.0	187.0	165.0
- Impor	0.0	-	-	-	-	-
B. Jasa pemeliharaan dan perbaikan	56.3	43.7	-214.6	-342.0	-124.0	-109.0
- Ekspor	367.9	363.6	375.8	420.0	115.0	102.0
- Impor	-311.5	-319.9	-590.4	-762.0	-238.0	-211.0
C. Transportasi	-4,875.3	-6,289.5	-8,209.3	-8,707.0	-2,400.0	-2,167.0
- Ekspor	2,442.0	3,283.2	4,675.8	4,316.0	1,123.0	1,197.0
- Impor	-7,317.2	-9,572.7	-12,885.1	-13,023.0	-3,523.0	-3,364.0
a. Penumpang	-106.5	-18.3	-617.5	-1,354.0	-489.0	-301.0
- Ekspor	220.5	27.1	317.6	625.0	143.0	251.0
- Impor	-327.0	-45.4	-935.1	-1,979.0	-632.0	-551.0
b. Barang	-4,682.8	-6,238.8	-7,323.8	-7,367.0	-1,926.0	-1,795.0
- Ekspor	1,645.2	2,592.5	3,434.6	2,531.0	686.0	685.0
- Impor	-6,328.0	-8,831.3	-10,758.4	-9,898.0	-2,612.0	-2,480.0
c. Lainnya	-86.0	-32.3	-268.0	14.0	16.0	-72.0
- Ekspor	576.2	663.7	923.6	1,160.0	294.0	261.0
- Impor	-662.2	-696.0	-1,191.6	-1,146.0	-279.0	-333.0

Sumber : Bank Indonesia (diolah PDSI, Setjen Kementerian Perdagangan)

\*) angka sementara

\*\*) angka sangat sementara

**TABEL 28**  
**TRANSAKSI BERJALAN JASA (JUTA USD)**

*Lanjutan*

Uraian	2020	2021	2022	2023*	2024	
					Q1*	Q2**
D. Perjalanan	1,634.3	49.0	363.0	2,318.0	1,140.0	-511.0
- Ekspor	3,381.9	520.7	6,781.2	14,001.0	3,633.0	3,831.0
- Impor	-1,747.6	-471.8	-6,418.2	-11,683.0	-2,493.0	-4,343.0
E. Jasa konstruksi	-43.8	-49.5	-102.0	-43.0	-30.0	6.0
- Ekspor	364.2	420.2	463.6	530.0	129.0	161.0
- Impor	-408.0	-469.7	-565.6	-573.0	-160.0	-155.0
F. Jasa asuransi dan dana pensiun	-857.4	-1,028.1	-1,831.3	-1,886.0	-518.0	-477.0
- Ekspor	285.8	328.2	253.2	239.0	5.0	40.0
- Impor	-1,143.2	-1,356.3	-2,084.5	-2,124.0	-524.0	-517.0
G. Jasa keuangan	-556.8	-433.2	-1,329.8	-1,244.0	-191.0	-375.0
- Ekspor	522.7	759.7	873.4	1,828.0	363.0	416.0
- Impor	-1,079.5	-1,192.8	-2,203.2	-3,072.0	-554.0	-791.0
H. Biaya penggunaan kekayaan intelektual	-1,446.5	-1,653.0	-1,850.6	-2,290.0	-868.0	-513.0
- Ekspor	83.6	123.6	213.3	213.0	31.0	48.0
- Impor	-1,530.1	-1,776.6	-2,064.0	-2,504.0	-899.0	-560.0
I. Jasa telekomunikasi, komputer, dan informasi	-2,124.2	-3,063.9	-3,330.2	-2,705.0	-330.0	-421.0
- Ekspor	1,275.8	1,717.9	2,372.4	2,774.0	915.0	957.0
- Impor	-3,400.0	-4,781.8	-5,702.6	-5,479.0	-1,245.0	-1,378.0

Sumber : Bank Indonesia (diolah PDSI, Setjen Kementerian Perdagangan)

\*) angka sementara

\*\*) angka sangat sementara

**TABEL 28**  
**TRANSAKSI BERJALAN JASA (JUTA USD)**

*Lanjutan*

Uraian	2020	2021	2022	2023*	2024	
					Q1*	Q2**
J. Jasa bisnis lainnya	-2,601.8	-3,114.9	-4,570.3	-4,135.0	-1,110.0	-798.0
- Ekspor	5,105.2	5,350.0	5,929.5	7,694.0	2,041.0	2,016.0
- Impor	-7,706.9	-8,464.9	-10,499.7	-11,829.0	-3,151.0	-2,814.0
K. Jasa personal, kultural, dan rekreasi	45.0	12.8	59.3	49.0	9.0	7.0
- Ekspor	115.8	106.0	156.9	212.0	44.0	50.0
- Impor	-70.8	-93.2	-97.7	-163.0	-35.0	-42.0
L. Jasa pemerintah	591.9	401.3	315.7	279.0	57.0	41.0
- Ekspor	648.6	451.4	369.5	342.0	73.0	60.0
- Impor	-56.7	-50.1	-53.8	-62.0	-15.0	-19.0
<b>Memorandum:</b>						
Jumlah pelawat (ribuan orang)						
- Ke dalam negeri	4,065.4	1,557.9	5,889.0	11,678.0	3,032.0	3,381.0
- Ke luar negeri	2,969.4	1,710.7	3,640.6	7,519.0	2,186.0	2,450.0

Sumber : Bank Indonesia (diolah PDSI, Setjen Kementerian Perdagangan)

\*) angka sementara

\*\*) angka sangat sementara

**TABEL 29**  
**NILAI TUKAR BEBERAPA MATA UANG ASING TERHADAP RUPIAH**

TAHUN/BULAN	MATA UANG									
	AUD	CAD	CHF	EUR	GBP	HKD	JPY/100 YEN	MYR	SGD	USD
<b>2022</b>										
September	9,824	11,092	15,487	14,716	16,436	1,942	10,536	3,281	10,563	15,247
Oktober	9,980	11,425	15,626	15,465	17,901	1,980	10,565	3,291	11,006	15,542
November	10,575	11,727	16,607	16,328	18,954	2,014	11,392	3,490	11,459	15,737
Desember	10,581	11,566	16,968	16,713	18,926	2,019	11,757	3,556	11,659	15,731
<b>2023</b>										
Januari	10,613	11,230	16,234	16,288	18,540	1,912	11,548	3,528	11,407	14,979
Februari	10,266	11,235	16,227	16,120	18,275	1,947	11,224	3,411	11,315	15,274
Maret	10,108	11,124	16,422	16,345	18,603	1,919	11,371	3,407	11,342	15,062
April	9,765	10,818	16,533	16,298	18,380	1,879	11,024	3,307	11,046	14,751
Mei	9,781	11,020	16,513	16,003	18,499	1,911	10,673	3,245	11,053	14,969
Juni	10,030	11,422	16,787	16,374	19,142	1,919	10,492	3,213	11,102	15,026
Juli	9,990	11,386	17,270	16,520	19,273	1,934	10,791	3,311	11,307	15,083
Agustus	9,852	11,238	17,316	16,544	19,256	1,942	10,410	3,281	11,265	15,239
September	9,906	11,484	16,942	16,404	18,861	1,985	10,420	3,300	11,334	15,526
Oktober	10,116	11,485	17,608	16,790	19,254	2,035	10,645	3,341	11,636	15,916
November	10,202	11,342	17,529	16,898	19,542	1,973	10,442	3,306	11,554	15,384
Desember	10,565	11,689	18,374	17,140	19,760	1,973	10,955	3,342	11,712	15,416
<b>2024</b>										
Januari	10,447	11,782	18,346	17,106	20,057	2,021	10,723	3,341	11,796	15,796
Februari	10,200	11,563	17,790	16,965	19,840	2,003	10,396	3,291	11,647	15,673
Maret	10,346	11,660	17,508	17,161	20,022	2,026	10,451	3,351	11,766	15,853
April	10,667	11,900	17,828	17,422	20,366	2,076	10,445	3,404	11,949	16,249
Mei	10,742	11,847	17,860	17,570	20,656	2,079	10,353	3,453	12,023	16,253
Juni	10,940	11,997	18,299	17,554	20,746	2,103	10,228	3,479	12,096	16,421
Juli	10,692	11,785	18,411	17,655	20,972	2,089	10,540	3,533	12,144	16,320
Agustus	10,489	11,447	18,295	17,129	20,357	1,976	10,649	3,564	11,838	15,409
September	10,417	11,222	17,900	16,852	20,237	1,946	10,566	3,675	11,788	15,138

Sumber : BPS (diolah PDSI, Setjen Kementerian Perdagangan)



**TABEL 30**  
**PERKEMBANGAN REALISASI INVESTASI, 2017 - 2023\***

TAHUN/YEAR	PMDN		PMA	
	JUMLAH PROYEK	NILAI INVESTASI (Rp. Miliar)	JUMLAH PROYEK	NILAI INVESTASI (Juta US\$)
2017	12,692	262,351	36,925	32,240
2018	18,295	328,605	37,008	29,308
2019	39,181	386,498	28,209	48,089
2020	98,903	413,536	59,118	28,666
2021	208,294	447,064	60,811	31,093
2022	197,875	552,769	63,080	45,605
2023	517,511	674,923	154,509	50,268
2024 (TW I)	175,782	197,109	58,090	13,629

---

Sumber : BKPM (diolah PDSI, Setjen Kementerian Perdagangan)

**TABEL 31**  
**REALISASI INVESTASI PMA MENURUT SEKTOR**

SEKTOR	2020		2021		2022		2023		2024 (TW I)	
	P	I	P	I	P	I	P	I	P	I
<b>I SEKTOR PRIMER</b>	<b>3,929</b>	<b>3,280.1</b>	<b>3,592</b>	<b>4,826.2</b>	<b>3,617</b>	<b>7,064.8</b>	<b>6,778</b>	<b>6,782.4</b>	<b>2,257</b>	<b>1,811.4</b>
1 Kehutanan	176	42.6	140	41.4	121	98.8	373	96.0	125	50.9
2 Perikanan	447	48.2	343	17.1	377	31.6	711	25.7	253	49.4
3 Pertambangan	1,347	2,005.1	1,028	3,817.0	1,033	5,145.0	2,211	4,715.0	772	1,405.0
4 Tanaman Pangan, Perkebunan, dan Peternakan	1,959	1,184.2	2,081	950.7	2,086	1,789.4	3,483	1,945.6	1,107	306.2
<b>II SEKTOR SEKUNDER</b>	<b>20,145</b>	<b>13,202.4</b>	<b>19,885</b>	<b>15,803.7</b>	<b>19,223</b>	<b>24,679.4</b>	<b>35,973</b>	<b>28,689.7</b>	<b>10,811</b>	<b>7,503.8</b>
5 Industri Mesin, Elektronik, Instrumen Kedokteran, Peralatan Listrik, Presisi, Optik dan Jam	2,187	601.3	2,158	679.4	1,953	788.8	3,741	1,478.4	1,174	522.6
6 Industri Barang dari Kulit dan Alas Kaki	622	214.0	628	485.5	657	630.4	1,406	782.5	398	143.6
7 Industri Karet dan Plastik	1,601	291.4	1,655	262.2	1,427	362.7	2,396	575.8	726	183.2
8 Industri Kayu	601	84.7	722	68.1	669	243.2	1,390	157.8	414	23.7
9 Industri Kendaraan Bermotor dan Alat Transportasi Lain	1,935	942.0	2,022	1,502.0	1,856	1,522.8	2,959	2,046.2	877	670.5
10 Industri Kertas dan Percetakan	805	942.8	772	952.5	785	1,630.1	1,476	3,430.8	486	983.8
11 Industri Kimia Dan Farmasi	2,720	1,742.5	2,482	1,656.5	2,450	4,505.5	4,366	4,805.2	1,309	1,076.4
12 Industri Lainnya	1,407	294.1	1,669	246.3	1,623	415.0	3,395	382.5	1,014	123.2
13 Industri Logam Dasar, Barang Logam, Bukan Mesin dan Peralatannya	1,748	5,969.2	1,777	6,974.4	1,908	10,960.6	3,318	11,787.2	1,003	2,751.4
14 Industri Makanan	4,166	1,592.1	3,763	2,337.4	3,786	2,424.6	7,624	2,262.6	2,238	679.6
15 Industri Mineral Non Logam	543	248.3	481	327.1	450	537.3	842	523.4	245	151.5
16 Industri Tekstil	1,810	279.8	1,756	312.2	1,659	658.3	3,060	457.5	927	194.3

Catatan : P : Jumlah Proyek

I : Nilai Investasi dalam Juta US\$

Sumber : BKPM (diolah PDSI, Setjen Kementerian Perdagangan)

**TABEL 31**  
**REALISASI INVESTASI PMA MENURUT SEKTOR**

*Lanjutan*

SEKTOR	2020		2021		2022		2023		2024 (TW I)	
	P	I	P	I	P	I	P	I	P	I
<b>III SEKTOR TERSIER</b>	<b>35,044</b>	<b>12,184</b>	<b>37,334</b>	<b>10,463</b>	<b>40,240</b>	<b>13,861</b>	<b>111,758</b>	<b>14,795</b>	<b>45,022</b>	<b>4,314</b>
17 Hotel dan Restoran	6,227	441.1	7,794	432.2	7,147	498.0	16,873	811.1	6,201	367.5
18 Jasa Lainnya	10,002	733.3	9,531	1,189.7	10,464	1,558.4	29,673	1,826.5	10,934	775.7
19 Konstruksi	881	189.5	730	93.4	660	165.3	3,836	281.8	1,454	182.1
20 Listrik, Gas dan Air	1,001	4,613.9	1,012	2,938.6	912	3,762.7	2,099	2,742.1	703	525.4
21 Perdagangan dan Reparasi	12,832	434.1	13,565	463.8	14,674	736.7	38,296	943.8	17,021	334.7
22 Perumahan, Kawasan Industri dan Perkantoran	2,453	2,191.4	2,909	2,186.3	4,268	3,014.6	14,121	2,574.5	6,208	946.4
23 Transportasi, Gudang dan Telekomunikasi	1,648	3,580.4	1,793	3,159.2	2,115	4,125.1	6,860	5,615.5	2,501	1,182.1
<b>TOTAL</b>	<b>59,118</b>	<b>28,666.3</b>	<b>60,811</b>	<b>31,093.1</b>	<b>63,080</b>	<b>45,605.0</b>	<b>154,509</b>	<b>50,267.5</b>	<b>58,090</b>	<b>13,629</b>

Catatan : P : Jumlah Proyek

I : Nilai Investasi dalam Juta US\$

Sumber : BKPM (diolah PDSI, Setjen Kementerian Perdagangan)



**TABEL 32**  
**REALISASI INVESTASI PMDN MENURUT SEKTOR**

SEKTOR	2020		2021		2022		2023		2024 (TW I)	
	P	I	P	I	P	I	P	I	P	I
<b>I SEKTOR PRIMER</b>	<b>6,714</b>	<b>47,580.0</b>	<b>11,224</b>	<b>62,766.6</b>	<b>13,128</b>	<b>111,217.3</b>	<b>35,106</b>	<b>155,140.2</b>	<b>11,670</b>	<b>44,021.5</b>
1 Kehutanan	322	1,163.6	574	6,862.7	764	8,603.1	3,063	23,032.5	1,065	11,243.8
2 Perikanan	389	564.9	895	1,012.2	1,474	1,214.0	6,852	2,506.5	2,453	496.2
3 Pertambangan	1,804	13,755.1	2,915	25,517.1	4,444	62,521.6	13,379	86,689.2	4,660	21,226.6
4 Tanaman Pangan, Perkebunan, dan Peternakan	4,199	32,096.5	6,840	29,374.6	6,446	38,878.5	11,812	42,912.0	3,492	11,054.9
<b>II SEKTOR SEKUNDER</b>	<b>19,030</b>	<b>82,817.7</b>	<b>28,033</b>	<b>94,698.5</b>	<b>28,698</b>	<b>143,564.4</b>	<b>61,647</b>	<b>171,657.3</b>	<b>18,699</b>	<b>48,605.1</b>
5 Industri Mesin, Elektronik, Instrumen Kedokteran, Peralatan Listrik, Presisi, Optik dan Jam	861	1,156.0	1,513	535.0	1,499	3,693.2	5,056	4,263.3	1,506	1,004.8
6 Industri Barang dari Kulit dan Alas Kaki	184	394.8	407	700.4	362	483.5	587	1,641.5	169	140.3
7 Industri Karet dan Plastik	1,733	4,428.7	2,376	7,803.0	2,131	7,369.8	3,553	9,256.1	1,019	2,340.3
8 Industri Kayu	965	1,263.4	1,579	1,143.7	1,557	3,587.9	3,305	4,610.7	1,037	2,263.4
9 Industri Kendaraan Bermotor dan Alat Transportasi Lain	559	2,556.5	843	1,459.3	827	2,425.2	2,040	6,172.7	611	571.9
10 Industri Kertas dan Percetakan	1,134	3,745.9	1,740	7,833.5	1,530	9,508.2	3,138	9,295.0	987	3,859.3
11 Industri Kimia Dan Farmasi	2,395	22,526.1	3,402	23,363.7	3,477	28,905.3	6,722	33,869.9	2,110	7,505.4
12 Industri Lainnya	1,216	2,051.0	2,368	1,192.0	2,509	6,721.3	7,198	6,113.8	2,156	1,453.4
13 Industri Logam Dasar, Barang Logam, Bukan Mesin dan Peralatannya	1,501	8,857.6	1,926	15,655.8	1,913	13,950.5	4,250	25,886.2	1,293	6,862.4
14 Industri Makanan	6,328	27,872.7	8,574	26,517.5	9,328	54,937.0	18,410	54,827.9	5,549	18,835.6
15 Industri Mineral Non Logam	781	5,861.9	1,297	6,522.1	1,392	6,367.9	3,529	7,770.4	1,129	2,054.8
16 Industri Tekstil	1,373	2,103.2	2,008	1,972.4	2,173	5,614.7	3,859	7,949.8	1,133	1,713.6

Catatan : P : Jumlah Proyek

I : Nilai Investasi dalam Miliar Rupiah

Sumber : BKPM (diolah PDSI, Setjen Kementerian Perdagangan)

**TABEL 32**  
**REALISASI INVESTASI PMDN MENURUT SEKTOR**

*Lanjutan*

SEKTOR	2020		2021		2022		2023		2024 (TW I)	
	P	I	P	I	P	I	P	I	P	I
<b>III SEKTOR TERSIER</b>	<b>73,159</b>	<b>283,137.8</b>	<b>169,037</b>	<b>289,598.5</b>	<b>156,049</b>	<b>297,987.3</b>	<b>420,758</b>	<b>348,125.9</b>	<b>145,413</b>	<b>104,483</b>
17 Hotel dan Restoran	5,574	10,203.1	12,355	17,819.3	14,297	21,579.1	34,302	23,362.9	11,235	6,172.5
18 Jasa Lainnya	10,878	14,242.7	25,473	24,310.4	20,876	38,096.7	68,250	52,048.2	22,700	17,257.3
19 Konstruksi	6,771	68,289.3	17,355	39,569.4	24,381	33,846.5	98,627	32,813.4	27,364	5,296.8
20 Listrik, Gas dan Air	2,218	35,518.8	2,937	38,727.7	2,201	32,107.5	9,047	37,584.9	3,278	13,871.3
21 Perdagangan dan Reparasi	39,009	16,748.4	95,761	22,432.4	78,386	31,051.3	157,358	48,557.8	62,807	16,473.7
22 Perumahan, Kawasan Industri dan Perkantoran	4,463	44,852.8	6,681	85,497.8	6,400	66,167.8	18,618	77,099.2	6,323	15,192.9
23 Transportasi, Gudang dan Telekomunikasi	4,246	93,282.8	8,475	61,241.5	9,508	75,138.4	34,556	76,659.4	11,706	30,218.4
<b>TOTAL</b>	<b>98,903</b>	<b>413,535.5</b>	<b>208,294</b>	<b>447,063.6</b>	<b>197,875</b>	<b>552,769.0</b>	<b>517,511</b>	<b>674,923.4</b>	<b>175,782</b>	<b>197,109</b>

Catatan : P : Jumlah Proyek

I : Nilai Investasi dalam Miliar Rupiah

Sumber : BKPM (diolah PDSI, Setjen Kementerian Perdagangan)

**TABEL 33**  
**REALISASI INVESTASI PMA MENURUT NEGARA**

NEGARA	2020		2021		2022		2023		2024 (TW I)	
	P	I	P	I	P	I	P	I	P	I
<b>I Asia</b>	<b>42,651</b>	<b>24,259,387.7</b>	<b>42,982</b>	<b>23,314,849.8</b>	<b>43,356</b>	<b>36,827,215.7</b>	<b>96,923</b>	<b>41,260,888.2</b>	<b>33,952</b>	<b>10,614,537.1</b>
<b>ASEAN</b>										
Singapura / Singapore	15,875	9,779,105.6	16,760	9,390,063.4	16,572	13,281,113.3	34,965	15,355,234.6	12,112	4,241,955.5
Malaysia / Malaysia	3,521	1,045,271.0	3,134	1,364,326.2	3,096	3,343,265.7	6,217	4,060,169.5	2,308	852,557.9
Thailand / Thailand	441	112,105.1	483	450,289.1	483	209,285.6	1,037	185,857.9	346	141,512.2
Philipina / The Philippines	96	159.5	78	70,023.1	89	14,121.3	234	46,736.3	82	4,300.9
Brunei Darussalam / Brunei Darrussalam	17	0.3	21	0.0	7	0.9	28	204.4	10	185.2
Myanmar / Myanmar	2	0.0	3	0.0	1	0.0	1	3.5	2	23.5
Kamboja / Cambodia	0	0.0	0	0.0	0	0.0	10	0.0	9	0.0
Vietnam / Vietnam	7	39.1	6	0.0	8	23.8	57	2,098.9	25	500.7
Jepang / Japan	8,933	2,588,016.1	8,446	2,263,229.2	8,483	3,562,794.0	15,837	4,639,450.4	4,964	976,517.7
R.R. Tiongkok / People's Republic of China	3,200	4,842,405.8	3,669	3,160,380.1	3,701	8,226,035.1	12,252	7,438,379.1	5,109	1,874,770.2
Korea Selatan / South Korea	5,577	1,841,946.3	5,341	1,640,156.4	5,497	2,297,835.1	12,889	2,543,599.7	3,880	509,314.5
Hongkong, RRT / Hong Kong (SAR)	2,985	3,535,896.6	2,889	4,609,341.9	3,168	5,514,193.2	7,837	6,504,785.5	3,091	1,897,709.2
Taiwan / Taiwan	984	454,344.1	1,056	316,854.7	947	236,735.6	1,938	190,114.3	581	38,110.5
India / India	877	57,625.9	941	49,575.7	1,166	127,596.9	2,900	275,380.6	1,085	68,187.4
Pakistan / Pakistan	36	177.7	71	71.5	92	5,891.2	502	5,003.7	216	5,304.9
Negara Lainnya	100.0	2,294.6	84.0	538.5	46.0	8,324.0	219.0	13,869.8	132	3,586.8
<b>II Timur Tengah</b>	<b>424</b>	<b>37,995.7</b>	<b>421</b>	<b>38,596.5</b>	<b>543</b>	<b>32,582.8</b>	<b>2,906</b>	<b>102,303.7</b>	<b>1,167</b>	<b>9,282.2</b>
Uni Emirat Arab / United Arab Emirates	119	21,577.5	141	16,149.2	277	22,883.0	603	68,858.1	170	4,126.9
Iran / Iran	38	61.6	29	48.8	13	228.1	73	932.6	39	267.5
Saudi Arabia / Saudi Arabia	57	5,745.0	43	3,639.7	74	1,743.1	382	7,148.2	149	586.0
Yaman / Yemen	125	1,865.0	119	356.4	115	3,309.6	1,377	17,137.7	591	2,720.5
Suriah / Syria	16	0.0	14	918.0	12	1,956.2	46	1,909.2	32	63.3
Yordania / Jordan	25	1,024.0	26	312.8	15	602.8	184	2,552.8	85	243.8
Irak / Irak	1	10.0	5	0.0	3	383.3	80	451.0	42	750.4
Bahrain / Bahrain	2	0.0	0	0.0	0	0.0	5	267.8	0	0.0
Kuwait / Kuwait	16	83.2	4	576.4	11	1,018.5	14	480.5	8	50.6
Lebanon / Lebanon	23	693.8	33	345.2	21	170.4	107	1,197.9	39	268.0
Qatar / Qatar	2	6,935.6	7	16,250.0	2	287.8	35	1,367.9	12	205.2

Catatan : P : Jumlah Proyek

I : Nilai Investasi dalam US\$. Ribu

Sumber : BKPM (diolah PDSI, Setjen Kementerian Perdagangan)

**TABEL 33**  
**REALISASI INVESTASI PMA MENURUT NEGARA**

*Lanjutan*

NEGARA	2020		2021		2022		2023		2024 (TW I)	
	P	I	P	I	P	I	P	I	P	I
<b>III Eropa</b>	<b>9,366</b>	<b>2,210,058.1</b>	<b>10,735</b>	<b>3,427,613.4</b>	<b>11,556</b>	<b>2,868,998.4</b>	<b>29,705</b>	<b>2,895,930.3</b>	<b>11,742</b>	<b>981,868.6</b>
<b>UNI EROPA</b>										
Belanda / Netherlands	2,630	1,422,375.4	2,986	1,761,621.8	2,879	1,220,216.3	6,426	1,258,314.3	2,336	333,209.4
Inggris / United Kingdom	1,468	192,752.4	1,692	322,949.1	1,718	628,275.8	3,985	386,653.7	1,519	127,127.3
Perancis / France	1,119	25,111.7	1,476	145,763.8	2,314	252,867.9	6,114	302,819.9	2,460	113,941.0
Jerman / Germany	1,029	143,614.0	1,091	182,319.0	1,195	195,494.8	2,832	157,766.5	1,167	146,542.9
Belgia / Belgium	392	27,041.0	375	55,514.0	488	73,163.3	1,079	98,921.7	478	17,767.8
Luxembourg / Luxembourg	363	209,184.7	328	144,551.9	273	64,466.7	499	151,614.5	172	14,051.3
Italia / Italy	450	12,681.1	552	37,589.1	489	26,872.2	1,668	37,512.2	609	15,355.2
Polandia / Poland	85	1,091.5	113	993.0	83	2,556.6	316	2,916.1	129	2,708.9
Denmark / Denmark	185	2,505.0	180	14,242.7	142	12,696.3	452	30,554.4	174	4,660.7
Swedia / Sweden	210	5,004.9	264	9,221.9	213	59,379.2	559	50,413.3	240	52,424.8
Malta /	12	1,759.1	17	13,031.0	10	2,010.1	17	903.1	5	379.3
Siprus / Cyprus	24	426.4	18	254.0	24	1,407.3	97	14,085.3	41	6,629.6
Spanyol / Spain	270	7,584.4	311	6,776.5	356	17,290.5	1,313	24,479.2	560	12,409.2
Irlandia / Ireland	49	15,411.5	77	31,784.9	66	1,452.4	217	22,367.8	87	4,856.6
Austria / Austria	89	1,221.4	123	63,348.5	73	67,399.4	280	102,207.7	116	6,168.0
Ceko / Czech	28	754.5	55	1,036.8	70	3,234.2	231	3,563.8	126	2,879.2
Bulgaria / Bulgaria	10	176.4	5	154.5	19	1,001.0	155	2,905.0	51	241.8
Lithuania /	10	525.0	9	442.6	87	727.6	277	2,808.9	113	1,997.5
Slovenia / Slovenia	23	198.5	17	55.9	33	3,713.1	52	2,463.9	21	720.1
Rumania / Rumania	8	0.0	15	57.4	53	946.9	232	4,441.5	98	1,552.1
Latvia /	1	0.0	5	4.8	4	4.3	90	2,204.3	74	816.1
Hungaria / Hungary	27	1,560.3	54	1,962.9	63	84,480.9	197	47,023.6	108	2,688.8
Slovakia / Slovakia	17	30.6	21	687.9	28	1,301.8	116	2,938.8	52	2,126.7
Yunani / Greece	23	215.2	47	1,324.7	20	157.3	61	678.4	21	68.9
Finlandia / Finland	54	3.8	63	4,983.6	54	2,691.8	129	1,538.7	33	1,026.4
Estonia /	1	7.0	0	0.0	11	313.6	83	635.0	31	28.4
Kroasia /	7	0.0	12	0.0	4	0.1	11	63.0	13	106.3
Portugal / Portugal	20	251.4	32	1,653.4	43	1,733.6	114	2,139.0	56	2,359.1
Negara Lainnya	762	138,570.9	797	625,287.7	744	143,143.4	2,103	180,996.7	852	107,025

Catatan : P : Jumlah Proyek

I : Nilai Investasi dalam US\$. Ribu

Sumber : BKPM (diolah PDSI, Setjen Kementerian Perdagangan)

**TABEL 33**  
**REALISASI INVESTASI PMA MENURUT NEGARA**

*Lanjutan*

NEGARA	2020		2021		2022		2023		2024 (TW I)	
	P	I	P	I	P	I	P	I	P	I
<b>IV Eropa Timur</b>	<b>266</b>	<b>7,000.0</b>	<b>498</b>	<b>25,183.0</b>	<b>982</b>	<b>32,010.4</b>	<b>8,039</b>	<b>125,601.7</b>	<b>4,360</b>	<b>68,777.7</b>
Rusia / Russia	208	4,603.7	387	23,207.8	782	30,567.8	7,105	114,071.4	3,909	62,339.1
Ukraina / Ukraine	40	2,230.5	88	1,602.7	165	1,223.3	871	8,999.2	426	5,038.8
Serbia / Serbia	7	156.6	12	367.0	9	181.7	23	1,684.8	12	1,012.0
Azerbaijan /	7	0.0	7	5.5	3	0.0	12	846.3	6	387.8
Gibraltar / Gibraltar	4	9.2	4	0.0	23	37.6	28	0.0	7	0.0
Yugoslavia / Yugoslavia	0	0.0	0	0.0	0	0.0	0	0.0	0	0.0
<b>V Afrika</b>	<b>668</b>	<b>180,150.2</b>	<b>551</b>	<b>161,627.4</b>	<b>518</b>	<b>358,032.6</b>	<b>1,363</b>	<b>533,644.8</b>	<b>524</b>	<b>46,707.4</b>
Mauritius / Mauritius	337	112,320.8	272	106,483.3	201	277,439.3	277	235,977.7	93	19,260.3
Seychelles / Seychelles	178	67,234.8	188	52,224.2	168	76,321.9	278	272,304.6	93	24,687.6
Mauritania / Mauritania	9	0.0	4	481.7	1	189.3	0	0.0	0	0.0
Afrika Selatan / South Africa	41	78.3	33	1,459.0	48	451.5	234	10,602.7	112	1,531.2
Guinea / Guinea	2	0.0	0	0.0	0	0.0	4	31.7	1	12.4
Negara Lainnya	101	516.3	54	979.2	100	3,630.6	570	14,728.1	225	1,215.9
<b>VI Amerika</b>	<b>3,706</b>	<b>1,566,040.8</b>	<b>3,403</b>	<b>3,880,061.8</b>	<b>3,860</b>	<b>4,810,492.0</b>	<b>8,952</b>	<b>4,658,697.7</b>	<b>3,466</b>	<b>1,633,867.3</b>
Amerika Serikat / United States of America	1,525	749,730.9	1,747	2,537,218.5	1,916	3,026,234.0	4,619	3,283,112.8	1,788	1,087,955.9
Kepulauan Virgin Inggris / British Virgin Islands	1,456	334,339.1	909	345,193.0	918	423,312.1	1,913	652,146.0	644	166,631.0
Brasil / Brazil	55	682.5	59	282.1	65	8,803.0	231	6,977.1	83	1,063.0
Kepulauan Cayman / Cayman Island	268	182,898.6	229	115,283.1	484	143,765.3	753	83,787.2	342	79,736.6
Kanada / Canada	266	175,287.0	274	182,090.7	318	250,428.2	815	357,785.7	346	95,484.0
Negara Lainnya	136	123,102.7	185	699,994.4	159	957,949.4	621	274,888.9	263	202,996.8
<b>VII Australia</b>	<b>2,025</b>	<b>389,730.4</b>	<b>2,116</b>	<b>219,450.6</b>	<b>2,164</b>	<b>622,078.4</b>	<b>6,021</b>	<b>635,510.5</b>	<b>2,613</b>	<b>258,532.9</b>
Australia / Australia	1,665	348,553.3	1,748	195,195.5	1,687	524,408.5	5,034	545,190.9	2,195	172,256.9
Selandia Baru / New Zealand	171	13,387.9	186	8,181.6	265	3,700.1	570	11,945.4	238	4,534.8
Kepulauan Marshall / Marshall Islands	70	19,578.7	57	7,427.6	42	1,154.8	101	12,970.1	31	3,915.8
Samoa Barat / Western Samoa	102	7,083.5	110	7,896.2	158	73,423.9	292	62,855.9	136	76,712.6
Kepulauan Cook / Cook Islands	12	1,127.0	8	749.7	9	19,391.1	11	2,543.7	5	1,104.0
Fiji /	1	0.0	1	0.0	0	0.0	0	0.0	0	0.0
Papua Nugini /	3	0.0	3	0.0	1	0.0	2	0.7	0	0.0
Vanuatu / Vanuatu	1	0.0	3	0.0	2	0.0	11	3.8	8	8.8

Catatan : P : Jumlah Proyek

I : Nilai Investasi dalam US\$. Ribu

Sumber : BKPM (diolah PDSI, Setjen Kementerian Perdagangan)

**Tabel 34**  
**REALISASI INVESTASI PMDN MENURUT LOKASI (PROVINSI)**

PROVINSI	2020		2021		2022		2023		2024	
									2024 (TW I)	
	P	I	P	I	P	I	P	I	P	I
<b>Bali dan Nusa Tenggara</b>	<b>4,627</b>	<b>15,043.6</b>	<b>9,161</b>	<b>19,188.3</b>	<b>8,146</b>	<b>20,492.9</b>	<b>20,757</b>	<b>41,124.2</b>	<b>6,931</b>	<b>11,863.7</b>
Bali	2,555	5,432.7	5,010	6,355.2	4,114	6,002.1	11,776	6,950.8	3,997	4,985.2
Nusa Tenggara Barat	1,282	6,582.4	2,827	9,090.5	2,285	11,031.5	4,760	30,766.2	1,784	6,349.0
Nusa Tenggara Timur	790	3,028.5	1,324	3,742.6	1,747	3,459.3	4,221	3,407.2	1,150	529.5
<b>Sumatera</b>	<b>19,766</b>	<b>111,623.2</b>	<b>40,475</b>	<b>106,924.5</b>	<b>36,080</b>	<b>129,136.7</b>	<b>86,067</b>	<b>149,392.7</b>	<b>28,815</b>	<b>48,875.9</b>
Sumatera Utara	4,341	18,189.5	9,650	18,484.5	9,146	22,789.2	17,279	21,574.0	6,069	6,368.8
Riau	3,620	34,117.8	5,526	24,997.8	4,795	43,062.0	11,169	48,243.3	3,761	18,553.7
Lampung	1,319	7,120.5	2,169	10,513.2	2,163	5,809.2	5,957	7,625.8	2,473	1,992.0
Kepulauan Riau	2,294	14,249.0	5,007	9,768.7	3,343	4,817.4	10,443	8,856.6	3,339	2,054.8
Sumatera Selatan	2,217	15,824.5	3,663	16,266.9	4,084	23,526.0	11,657	25,602.4	4,406	10,310.6
Bengkulu	507	5,399.2	1,031	4,923.5	1,052	6,957.3	3,136	7,218.7	928	1,124.1
Kepulauan Bangka Belitung	988	1,863.8	2,375	3,677.4	1,543	6,309.0	3,730	7,961.4	1,280	3,059.2
Jambi	1,479	3,511.7	3,290	6,204.2	3,293	8,882.7	5,724	8,939.0	1,951	1,754.1
Sumatera Barat	1,108	3,106.2	3,338	4,183.7	2,850	2,559.8	4,663	4,488.2	1,522	1,535.1
Aceh	1,893	8,241.1	4,426	7,904.7	3,811	4,424.2	12,309	8,883.3	3,086	2,123.4
<b>Jawa</b>	<b>59,663</b>	<b>214,451.0</b>	<b>126,399</b>	<b>227,270.9</b>	<b>118,579</b>	<b>293,939.0</b>	<b>331,123</b>	<b>334,126.7</b>	<b>113,476</b>	<b>99,202.5</b>
Daerah Khusus Ibukota Jakarta	17,746	42,954.7	47,639	54,708.2	37,854	89,223.6	129,153	95,202.1	46,856	35,280.8
Jawa Barat	9,169	51,400.5	19,180	59,948.5	24,071	80,808.3	69,219	88,012.9	22,464	23,569.0
Jawa Tengah	8,823	30,606.1	18,184	31,311.2	16,287	24,992.3	36,048	32,987.2	11,039	9,313.5
Jawa Timur	15,838	55,660.6	28,464	52,552.2	25,673	65,355.9	57,046	74,937.4	19,940	20,069.0
Banten	5,929	31,145.7	9,141	25,989.5	11,622	31,283.9	32,113	37,971.7	10,711	10,216.9
Daerah Istimewa Yogyakarta	2,158	2,683.4	3,791	2,761.3	3,072	2,275.0	7,544	5,015.5	2,466	753.3

Catatan : P : Jumlah Proyek

I : Nilai Investasi dalam Miliar Rupiah

Sumber : BKPM (diolah PDSI, Setjen Kementerian Perdagangan)

**Tabel 34**  
**REALISASI INVESTASI PMDN MENURUT LOKASI (PROVINSI)**

*Lanjutan*

PROVINSI	2020		2021		2022		2023		2024	
									2024 (TW I)	
	P	I	P	I	P	I	P	I	P	I
<b>Kalimantan</b>	<b>9,112</b>	<b>45,422.0</b>	<b>19,063</b>	<b>62,227.0</b>	<b>16,680</b>	<b>75,372.2</b>	<b>36,403</b>	<b>98,951.6</b>	<b>11,979</b>	<b>26,868.9</b>
Kalimantan Timur	3,924	25,934.0	9,291	30,297.4	6,706	39,595.6	15,490	52,171.7	4,863	11,926.5
Kalimantan Barat	2,144	9,256.5	4,281	10,773.4	4,488	9,382.9	7,765	14,892.0	2,782	3,651.4
Kalimantan Selatan	1,672	4,286.3	2,845	11,003.9	2,777	12,310.4	6,697	14,909.4	2,224	5,401.9
Kalimantan Utara	338	2,235.2	834	3,792.5	675	7,526.4	1,733	8,199.1	599	3,008.5
Kalimantan Tengah	1,034	3,710.0	1,812	6,359.8	2,034	6,556.8	4,718	8,779.5	1,511	2,880.6
<b>Sulawesi</b>	<b>4,646</b>	<b>21,211.2</b>	<b>10,088</b>	<b>24,301.5</b>	<b>12,546</b>	<b>26,351.5</b>	<b>31,260</b>	<b>37,644.9</b>	<b>10,290</b>	<b>6,702.2</b>
Sulawesi Barat	116	252.9	333	395.3	399	1,313.3	1,762	2,011.1	457	1,121.9
Sulawesi Selatan	1,981	9,142.0	3,847	12,075.4	5,173	7,528.0	14,118	11,468.3	4,522	1,757.2
Sulawesi Tengah	830	5,261.3	1,414	3,012.3	2,408	3,758.6	3,968	4,772.5	1,580	887.1
Sulawesi Utara	832	3,005.6	2,099	3,480.0	2,106	5,042.1	5,210	7,698.2	1,933	1,195.9
Gorontalo	310	683.6	729	1,004.3	927	1,113.5	2,066	3,960.1	579	614.9
Sulawesi Tenggara	577	2,865.7	1,666	4,334.2	1,533	7,596.0	4,136	7,734.6	1,219	1,125.2
<b>Papua</b>	<b>654</b>	<b>4,647.5</b>	<b>1,321</b>	<b>1,546.4</b>	<b>2,074</b>	<b>3,450.9</b>	<b>6,573</b>	<b>4,877.8</b>	<b>2,248</b>	<b>1,112.0</b>
Papua	328	2,722.2	837	910.8	1,136	1,311.8	1,589	1,174.1	752	155.8
Papua Barat	326	1,925.4	484	635.6	938	2,139.1	1,355	1,261.9	364	266.4
Papua Tengah							848	458.8	302	171.0
Papua Barat Daya							2,084	1,708.7	612	468.5
Papua Pegunungan							218	121.8	44	15.6
Papua Selatan							479	152.5	174	34.7
<b>Maluku</b>	<b>435</b>	<b>1,136.9</b>	<b>1,787</b>	<b>5,605.0</b>	<b>3,770</b>	<b>4,025.8</b>	<b>5,328</b>	<b>8,805.5</b>	<b>2,019</b>	<b>2,481.6</b>
Maluku	293	474.8	1,183	2,939.7	1,537	611.0	2,579	1,904.5	1,103	707.3
Maluku Utara	142	662.1	604	2,665.3	2,233	3,414.9	2,749	6,901.0	916	1,774.3
<b>TOTAL</b>	<b>98,903</b>	<b>413,535.5</b>	<b>208,294</b>	<b>447,063.6</b>	<b>197,875</b>	<b>552,769.0</b>	<b>517,511</b>	<b>674,923.4</b>	<b>175,758</b>	<b>197,106.6</b>

Catatan : P : Jumlah Proyek

          I : Nilai Investasi dalam Miliar Rupiah

Sumber : BKPM (diolah PDSI, Setjen Kementerian Perdagangan)



# PUSAT DATA DAN SISTEM INFORMASI KEMENTERIAN PERDAGANGAN

Gedung Utama Lt.16  
Jl. M. Ridwan Rais No.5  
Jakarta Pusat 10110  
INDONESIA



[kemendag.go.id](http://kemendag.go.id)



[satudata.kemendag.go.id](http://satudata.kemendag.go.id)



[layanandata.pdsi@kemendag.go.id](mailto:layanandata.pdsi@kemendag.go.id)



Pusat Data dan Sistem Informasi Kemendag



[@pdsi.kemendag](https://www.instagram.com/pdsi.kemendag)