

MONTHLY TRADE FIGURE

Januari 2024

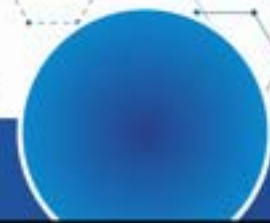



PERTUMBUHAN EKSPOR TOTAL

1,89% MOM

-5,76% YOY

PANGSA EKSPOR MENURUT SEKTOR

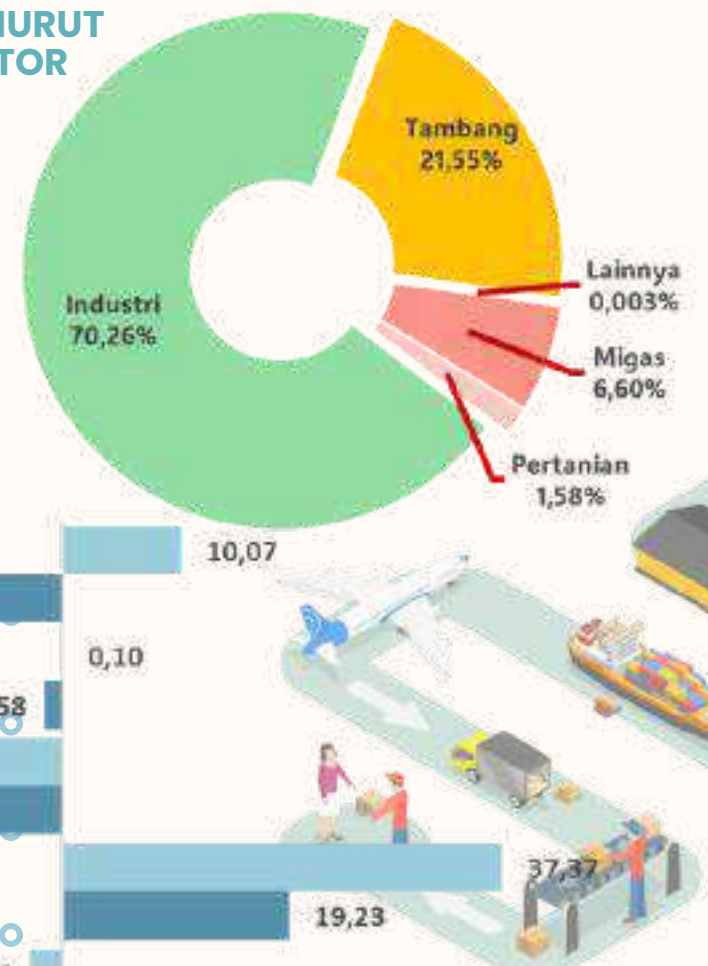

USD Miliar



5 PRODUK EKSPOR NON MIGAS TERBESAR PERIODE DESEMBER 2023* (USD MILIAR)

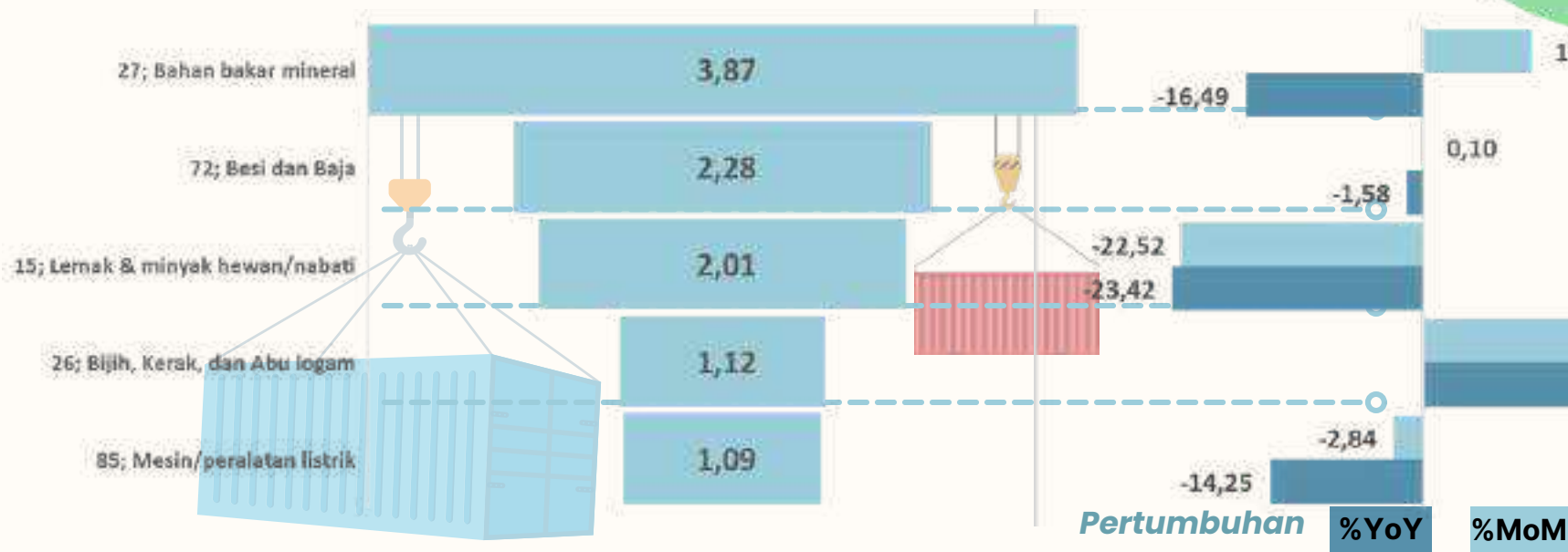

* Angka sementara
sumber data : BPS,
Diolah PDSI Kemendag



PERTUMBUHAN
EKSPOR TOTAL



-11,33%

C TO C



5 PRODUK EKSPOR NON MIGAS TERBESAR PERIODE JANUARI – DESEMBER 2023* (USD MILIAR)

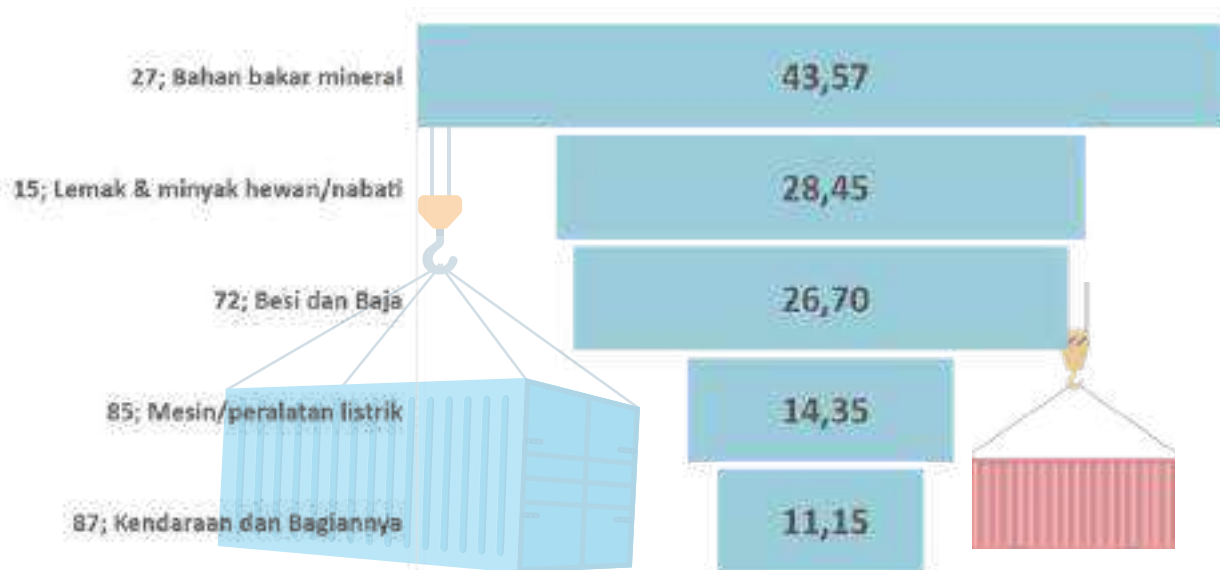

* Angka sementara
sumber data : BPS, Diolah PDSI Kemendag

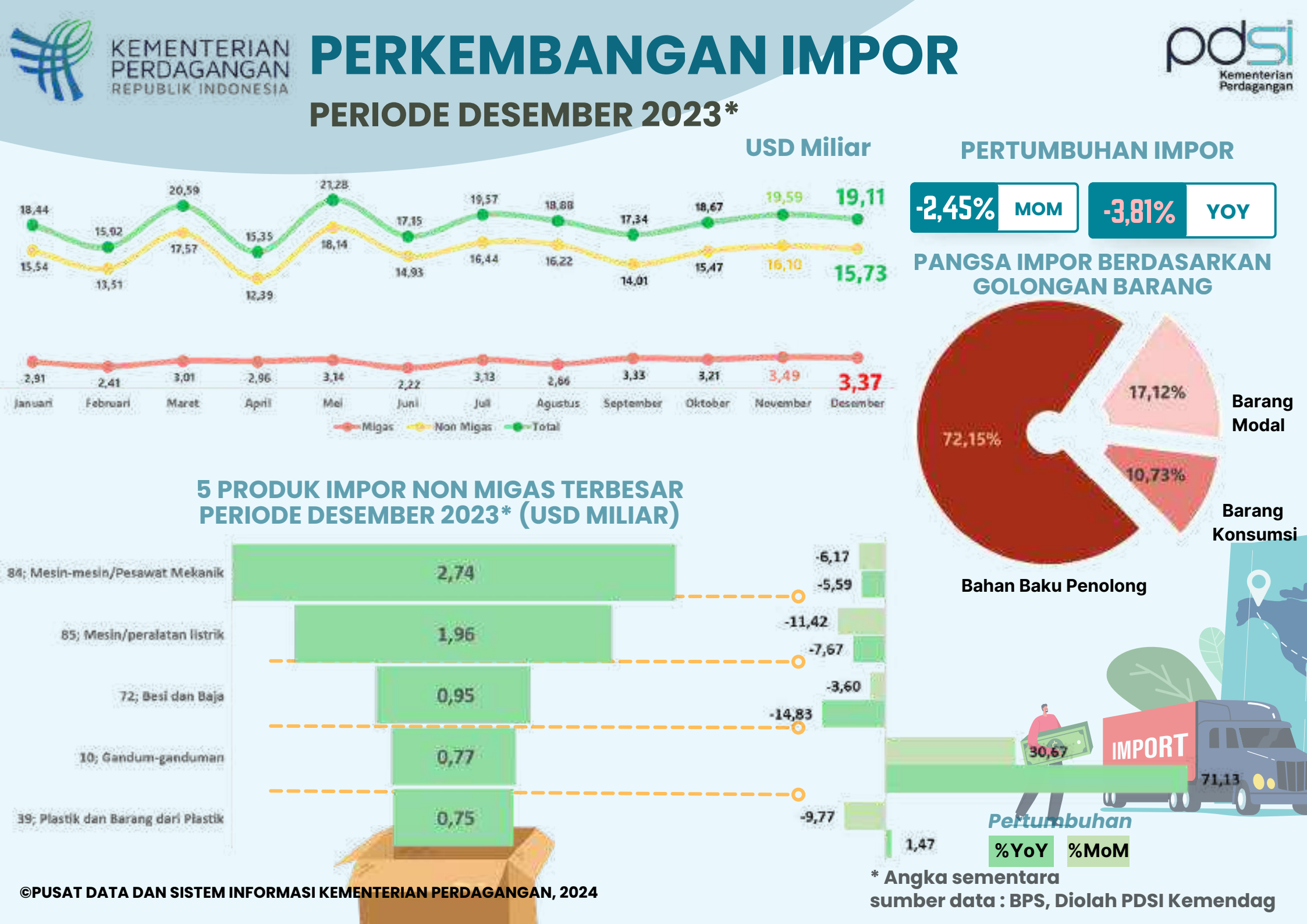



5 PRODUK IMPOR NON MIGAS TERBESAR PERIODE JANUARI – DESEMBER 2023* (USD MILIAR)

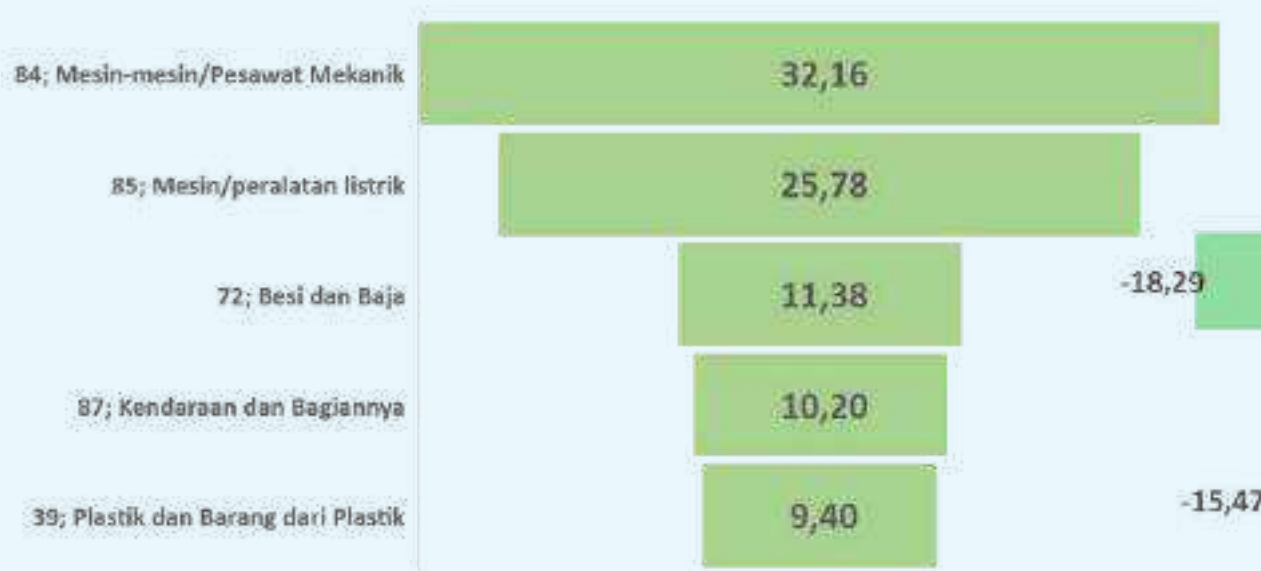

PANGSA IMPOR BERDASARKAN GOLONGAN BARANG

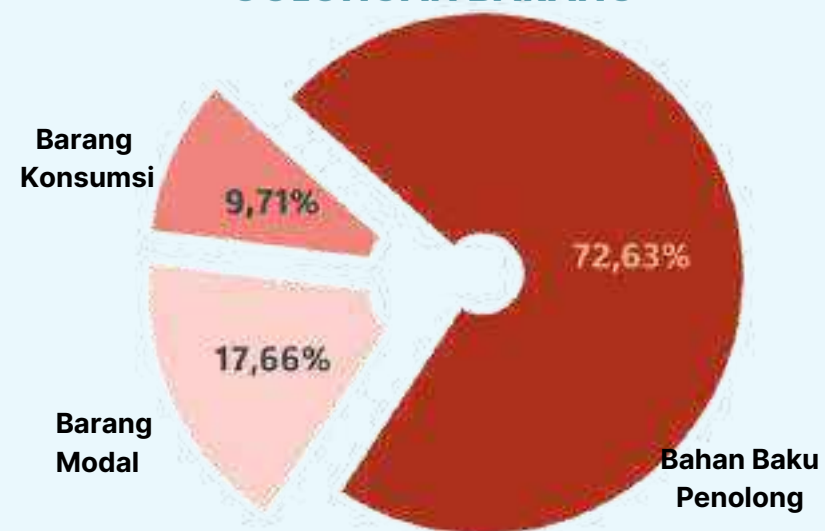

Pertumbuhan CtoC(%)



* Angka sementara
sumber data : BPS,
Diolah PDSI Kemendag

NERACA PERDAGANGAN

PERIODE JANUARI – DESEMBER 2023*

USD Miliar



**SURPLUS
Desember***
**USD 3,31
MILIAR**

**SURPLUS
Jan - Des***
**USD 36.93
MILIAR**

NEGARA PENYUMBANG SURPLUS (MIGAS–NON MIGAS)

Desember* USD Miliar

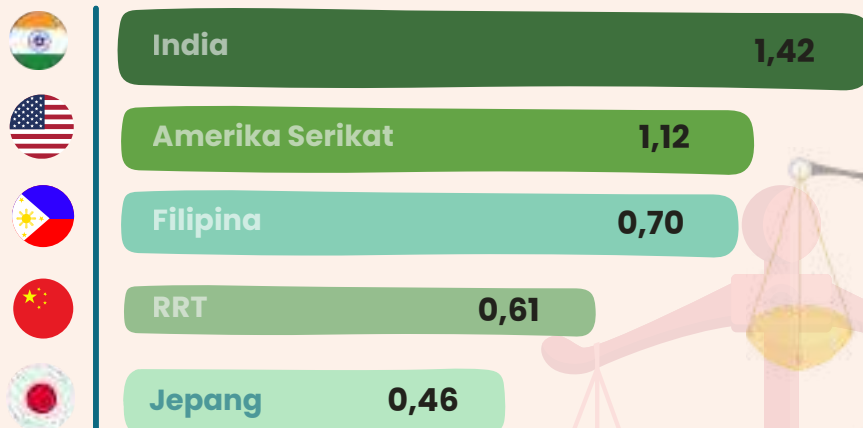

USD Miliar Januari – Desember*

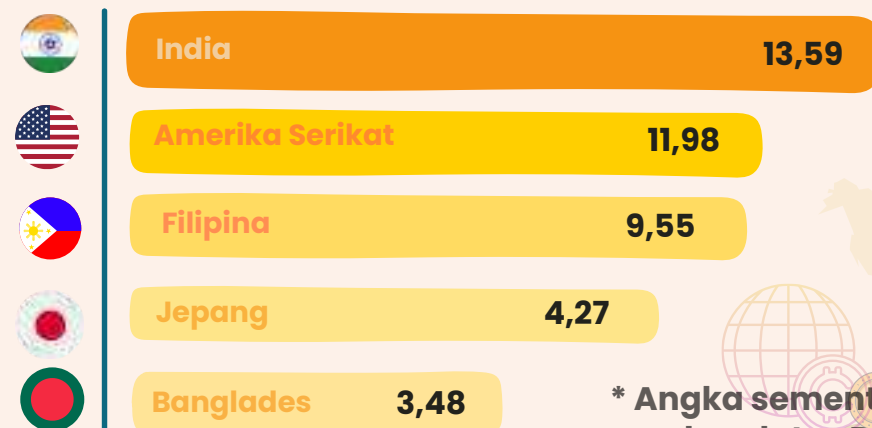

* Angka sementara
sumber data : BPS,
Diolah PDSI Kemendag

PERDAGANGAN LUAR NEGERI

Halaman

1A	Neraca Perdagangan Indonesia	2
1B	Neraca Perdagangan Indonesia Bulanan	4
2	Ringkasan Perkembangan Ekspor Indonesia	6
3A	Ekspor Non Migas Menurut Negara Tujuan Utama	9
3B	Ekspor Non Migas Menurut Negara Tujuan Utama Bulanan	12
4	Neraca Perdagangan Indonesia Dengan Negara Tujuan Utama	13 - 14
5	Neraca Perdagangan Indonesia Dengan ASEAN	15 - 16
6	Perkembangan Ekspor Non Migas Indonesia Menurut HS 2 Dijiit	18
7	Realisasi Ekspor Non Migas Produk Primer	19 - 20
8	Realisasi Ekspor Non Migas Produk Manufaktur	21 - 22
9	Realisasi Ekspor Non Migas Indonesia Berdasarkan Koridor Ekonomi/Propinsi	24 - 25
10	Realisasi Ekspor Non Migas Indonesia Menurut Pelabuhan	27 - 28
11	Jumlah Penerbitan SKA Berdasarkan Jenis Form	30
12	Perkembangan Impor Non Migas Indonesia Dari Negara Tujuan Utama Ekspor	33
13A	Perkembangan Impor Indonesia Menurut Golongan Penggunaan Barang	35
13B	Perkembangan Impor Indonesia Menurut Golongan Penggunaan Barang Bulanan	37
14	Perkembangan Impor Non Migas Indonesia Menurut HS 2 Dijiit	39
15	Realisasi Impor Non Migas Indonesia Berdasarkan Koridor Ekonomi/Propinsi	41 - 42
16	Realisasi Impor Non Migas Indonesia Menurut Pelabuhan	44 - 45
17	Perkembangan Harga Beberapa Komoditi Di Pasar Internasional	47 - 48

PERDAGANGAN DALAM NEGERI

Halaman

18	Perkembangan Harga Barang Kebutuhan Pokok Dan Barang Jenis Lainnya Secara Nasional	50 - 51
19	Perkembangan IHK Dan Inflasi Bulanan (%)	53 - 54
20	Laju Inflasi Gabungan 90 Kota	55
21	Inflasi Umum, Inti, Harga Yang Diatur Pemerintah Dan Barang Bergejolak	56
22	Dekomposisi Andil Inflasi Nasional	58
23	Sumbangan Kelompok Pengeluaran Terhadap Inflasi Nasional (2018=100) Bulanan (%)	59

PRODUK DOMESTIK BRUTO		Halaman
24	Laju Pertumbuhan Kumulatif PDB Atas Dasar Harga Konstan 2010	60 - 61
25	Distribusi PDB Atas Dasar Harga Berlaku (%)	62 - 63
26	Produk Domestik Bruto Menurut Jenis Pengeluaran Atas Dasar Harga Berlaku	64
27	Distribusi Produk Domestik Bruto Menurut Jenis Pengeluaran Atas Dasar Harga Berlaku (%)	65
PERDAGANGAN JASA		Halaman
28	Transaksi Berjalan Jasa (Juta USD)	66 - 68
29	Nilai Tukar Beberapa Mata Uang Asing Terhadap Rupiah	69
INVESTASI		Halaman
30	Perkembangan Realisasi Investasi	70
31	Realisasi Investasi PMA Menurut Sektor	71 - 72
32	Realisasi Investasi PMDN Menurut Sektor	73 - 74
33	Realisasi Investasi PMA Menurut Negara	75 - 77

PERDAGANGAN LUAR NEGERI

Halaman

1A	Grafik Neraca Perdagangan Indonesia	1
1B	Grafik Neraca Perdagangan Indonesia Bulanan	3
2	Grafik Ekspor Non Migas Indonesia menurut Sektor	5
3A-1	Grafik Ekspor Non Migas Indonesia Menurut Negara Tujuan Utama	7
3A-2	Grafik Ekspor Non Migas Indonesia Dengan ASEAN	8
3B-1	Grafik Ekspor Non Migas Indonesia menurut Negara Tujuan Utama Bulanan	10
3B-2	Grafik Ekspor Non Migas Indonesia Dengan ASEAN Bulanan	11
6	Grafik Ekspor Non Migas Indonesia menurut HS 2 Dijit	17
9	Grafik Ekspor Non Migas Indonesia Berdasarkan Koridor Ekonomi/Propinsi	23
10	Grafik Ekspor Non Migas Indonesia Menurut Pelabuhan	26
11	Grafik Jumlah Penerbitan SKA Berdasarkan Form	29
12A	Grafik Impor Non Migas Indonesia Dari Negara Tujuan Utama Ekspor	31
12B	Grafik Impor Non Migas Indonesia Dengan ASEAN	32
13A	Grafik Persentase Impor Menurut Golongan Penggunaan Barang	34
13B	Grafik Perkembangan Impor Indonesia Menurut Golongan Penggunaan Barang	36
14	Grafik Impor Non Migas Indonesia Menurut HS 2 Dijit	38
15	Grafik Impor Non Migas Indonesia Menurut Koridor Ekonomi/Propinsi	40
16	Grafik Impor Non Migas Indonesia Menurut Pelabuhan	43
17	Grafik Perkembangan Harga Beberapa Komoditi Di Pasar Internasional	46

PERDAGANGAN DALAM NEGERI

Halaman

- | | |
|-----------|--|
| 18 | Grafik Perkembangan Harga Barang Kebutuhan Pokok Komoditas Strategis |
| 19 | Grafik Perkembangan IHK Dan Inflasi Bulanan (%) |
| 22 | Grafik Dekomposisi Andil Inflasi Nasional |

49
52
57



GRAFIK 1A
NERACA PERDAGANGAN INDONESIA

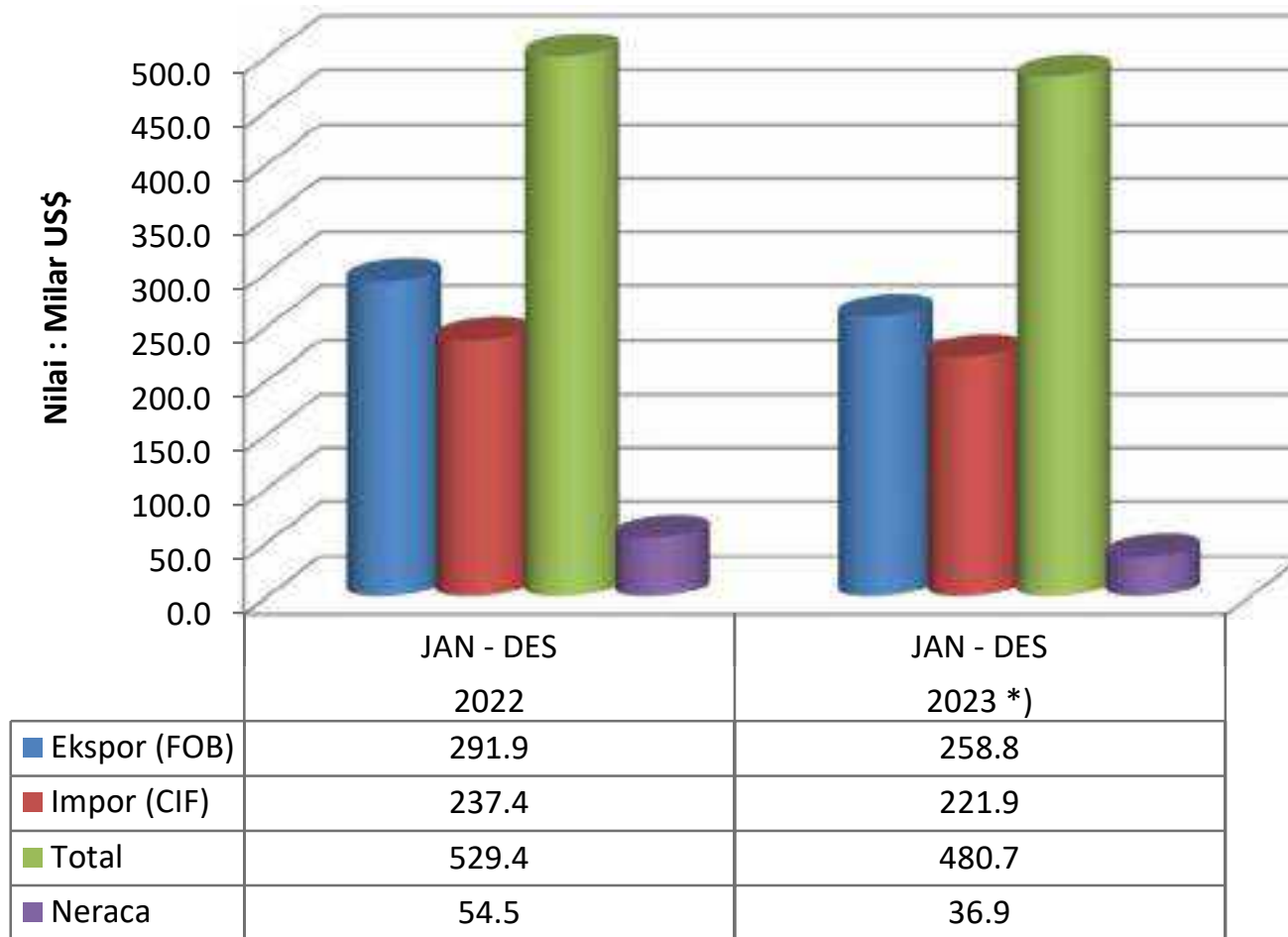

TABEL 1A
NERACA PERDAGANGAN INDONESIA

URAIAN	NILAI : MILIAR US\$					TREND (%) 2018-2022	SHARE (%) 2022	JAN - DES		PERUB (%) 2023/2022
	2018	2019	2020	2021	2022			2022	2023 *)	
EKSPOR	180.0	167.7	163.2	231.6	291.9	13.77	100.0	291.9	258.8	-11.33
1. Migas	17.2	11.8	8.3	12.2	16.0	-1.03	5.5	16.0	15.9	-0.47
2. Non Migas	162.8	155.9	154.9	219.4	275.9	14.98	94.5	275.9	242.9	-11.96
IMPOR	188.7	171.3	141.6	196.2	237.4	6.13	100.0	237.4	221.9	-6.55
1. Migas	29.9	21.9	14.3	25.5	40.4	7.88	17.0	40.4	35.8	-11.35
2. Non Migas	158.8	149.4	127.3	170.7	197.0	5.80	83.0	197.0	186.1	-5.57
TOTAL PERDAGANGAN	368.7	339.0	304.8	427.8	529.4	10.03	100.0	529.4	480.7	-9.19
1. Migas	47.0	33.7	22.5	37.8	56.4	4.90	10.7	56.4	51.8	-8.26
2. Non Migas	321.7	305.3	282.3	390.0	472.9	10.69	89.3	472.9	429.0	-9.30
NERACA	-8.7	-3.6	21.6	35.4	54.5	-	-	54.5	36.9	-32.18
1. Migas	-12.7	-10.1	-6.0	-13.3	-24.4	-	-	-24.4	-19.9	18.47
2. Non Migas	4.0	6.5	27.6	48.7	78.9	122.05	-	78.9	56.8	-27.94

Catatan : *) Angka Sementara

Sumber : BPS (diolah PDSI, Setjen Kementerian Perdagangan)

GRAFIK 1B
NERACA PERDAGANGAN INDONESIA
TAHUN 2022 DAN 2023

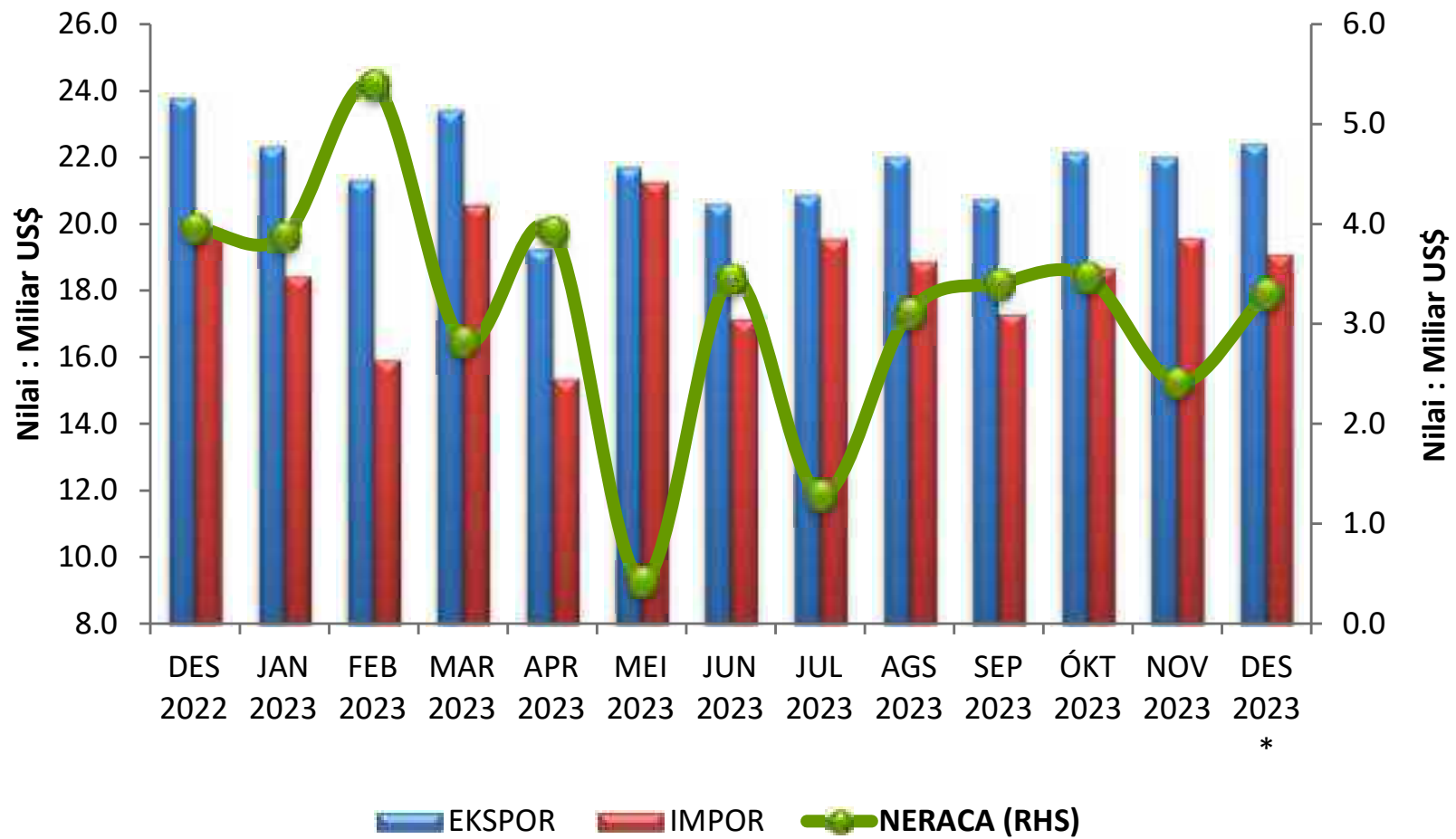

TABEL 1B
NERACA PERDAGANGAN INDONESIA TAHUN 2022 DAN 2023

URAIAN	NILAI : MILIAR US\$													PERUB (%)	PERUB (%)
	2022	2023												DES'23 */	DES'23 */
	DES	JAN	FEB	MAR	APR	MEI	JUN	JUL	AGS	SEP	OKT	NOV	DES *)	NOV'23	DES'22
EKSPOR	23.8	22.3	21.3	23.4	19.3	21.7	20.6	20.9	22.0	20.7	22.1	22.0	22.4	1.89	-5.76
1. Migas	1.5	1.5	1.2	1.3	1.3	1.3	1.3	1.2	1.3	1.4	1.4	1.3	1.5	15.29	1.45
2. Non Migas	22.3	20.8	20.1	22.1	18.0	20.4	19.3	19.6	20.7	19.3	20.8	20.7	20.9	1.06	-6.23
IMPOR	19.9	18.4	15.9	20.6	15.3	21.3	17.2	19.6	18.9	17.3	18.7	19.6	19.1	-2.45	-3.81
1. Migas	3.2	2.9	2.4	3.0	3.0	3.1	2.2	3.1	2.7	3.3	3.2	3.5	3.4	-3.33	5.35
2. Non Migas	16.7	15.5	13.5	17.6	12.4	18.1	14.9	16.4	16.2	14.0	15.5	16.1	15.7	-2.26	-5.57
TOTAL PERDAGANGAN	43.7	40.8	37.2	44.0	34.6	43.0	37.8	40.4	40.9	38.1	40.8	41.6	41.5	-0.15	-4.87
1. Migas	4.7	4.4	3.6	4.4	4.2	4.4	3.5	4.4	4.0	4.7	4.6	4.8	4.9	1.67	4.13
2. Non Migas	39.0	36.4	33.6	39.7	30.4	38.5	34.3	36.1	36.9	33.4	36.2	36.8	36.7	-0.39	-5.95
NERACA	4.0	3.9	5.4	2.8	3.9	0.4	3.5	1.3	3.1	3.4	3.5	2.4	3.3	37.13	-15.62
1. Migas	-1.7	-1.4	-1.2	-1.7	-1.7	-1.8	-1.0	-1.9	-1.3	-1.9	-1.8	-2.2	-1.9	-14.16	-8.62
2. Non Migas	5.7	5.3	6.6	4.5	5.6	2.3	4.4	3.2	4.5	5.3	5.3	4.6	5.2	12.63	-8.16

Catatan : *) Angka Sementara

Sumber : BPS (diolah PDSI, Setjen Kementerian Perdagangan)

GRAFIK 2
EKSPOR NON MIGAS INDONESIA MENURUT SEKTOR

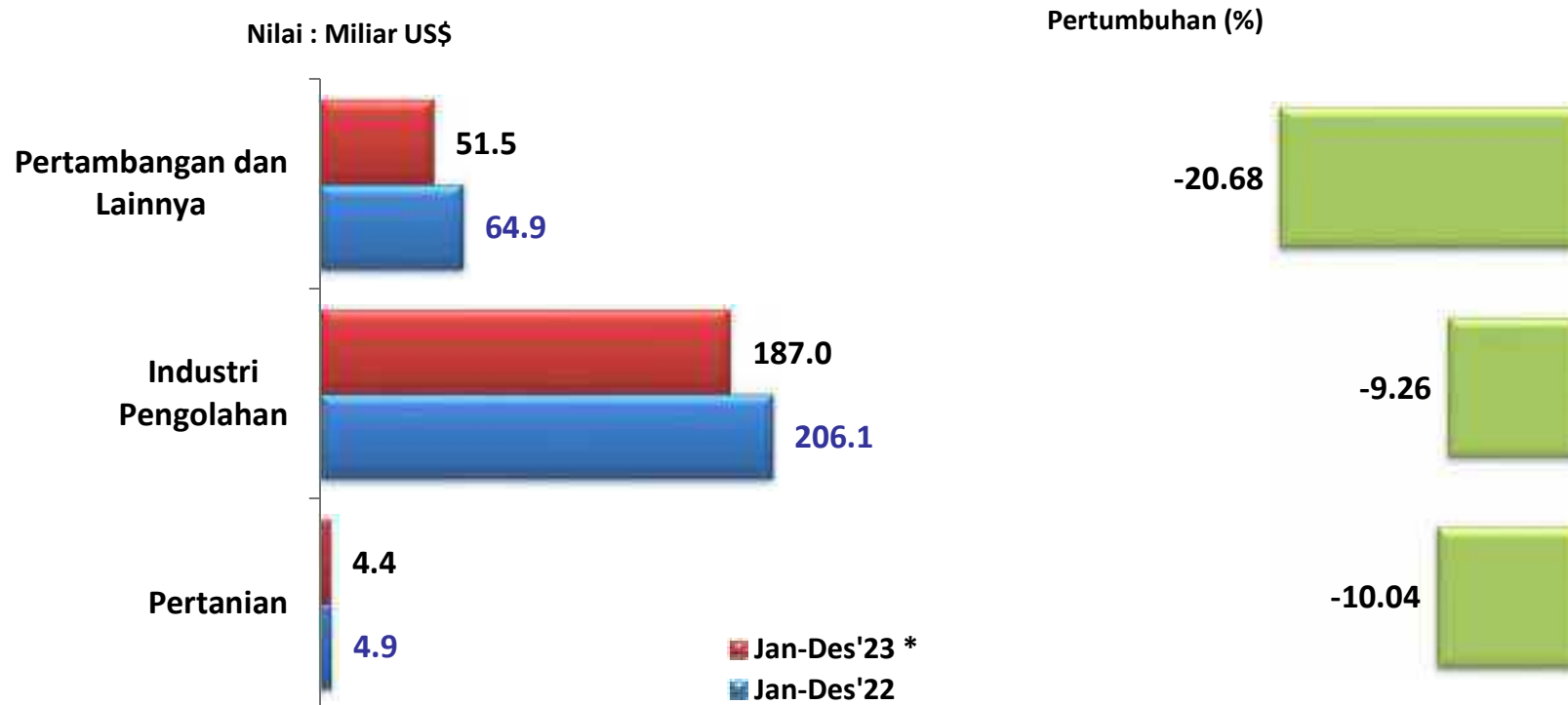

TABEL 2
RINGKASAN PERKEMBANGAN EKSPOR INDONESIA

URAIAN	NILAI : MILIAR US\$		TREND (%) 2018-2022	NOV 2022	DES 2023 *)	JAN - DES		PERUB (%) 2023/2022
	2018	2022				2022	2023 *)	
Migas	17.2	16.0	-1.03	1.3	1.5	16.0	15.9	-0.47
- Minyak Mentah	5.2	1.6	-16.79	0.2	0.1	1.6	1.8	8.34
- Hasil Minyak	1.6	4.6	24.38	0.3	0.6	4.6	5.4	16.16
- Gas	10.4	9.7	-2.27	0.7	0.8	9.7	8.8	-9.87
Non Migas	162.8	275.9	14.98	20.7	20.9	275.9	242.9	-11.96
- Pertanian	3.4	4.9	9.11	0.4	0.4	4.9	4.4	-10.04
- Industri Pengolahan	130.1	206.1	13.31	16.1	15.7	206.1	187.0	-9.26
- Pertambangan dan Lainnya	29.3	64.9	22.30	4.3	4.8	64.9	51.5	-20.68

Catatan : *) Angka Sementara

Sumber : BPS (diolah PDSI, Setjen Kementerian Perdagangan)

GRAFIK 3A-1
EKSPOR NON MIGAS INDONESIA MENURUT NEGARA TUJUAN UTAMA

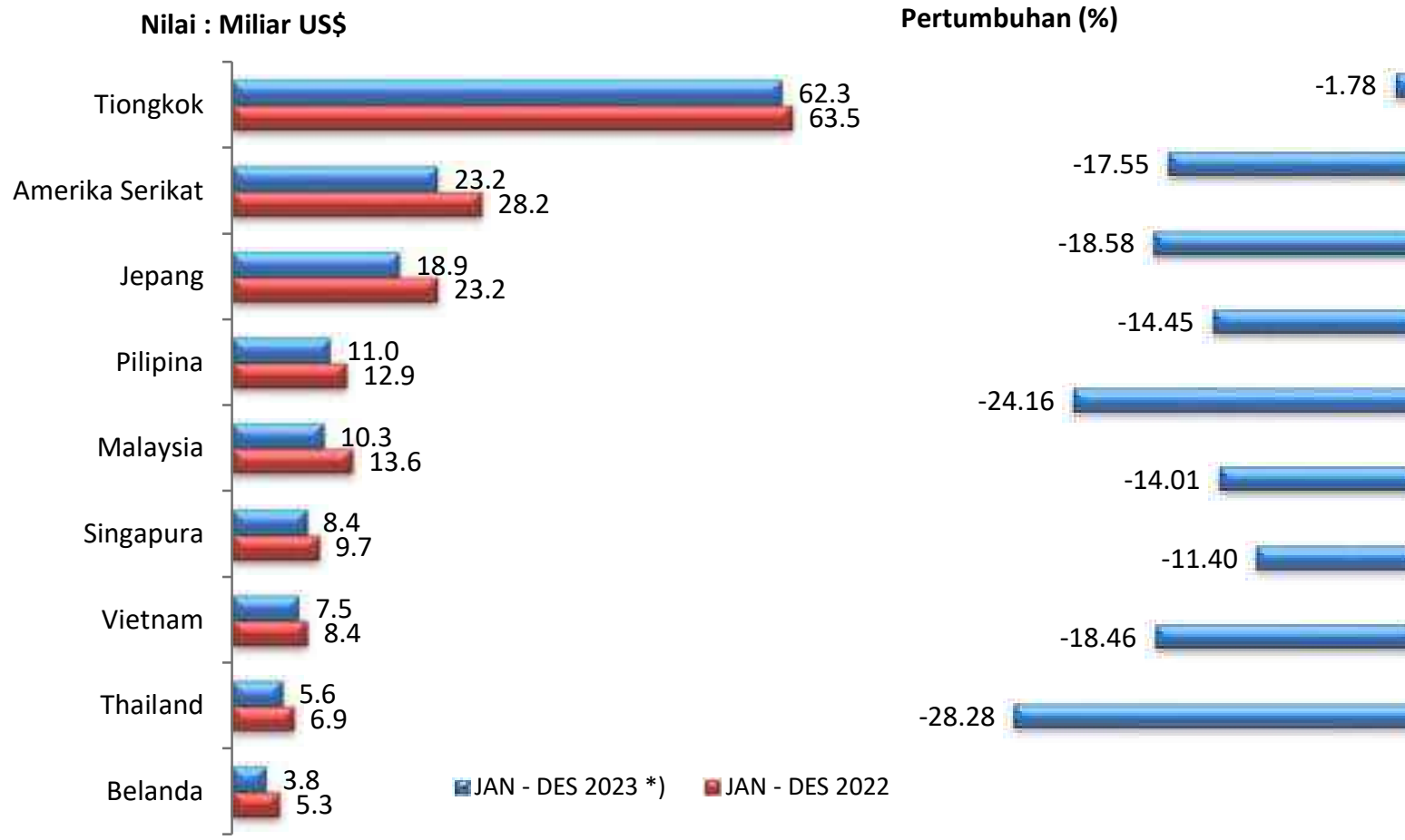

GRAFIK 3A-2
EKSPOR NON MIGAS INDONESIA DENGAN ASEAN

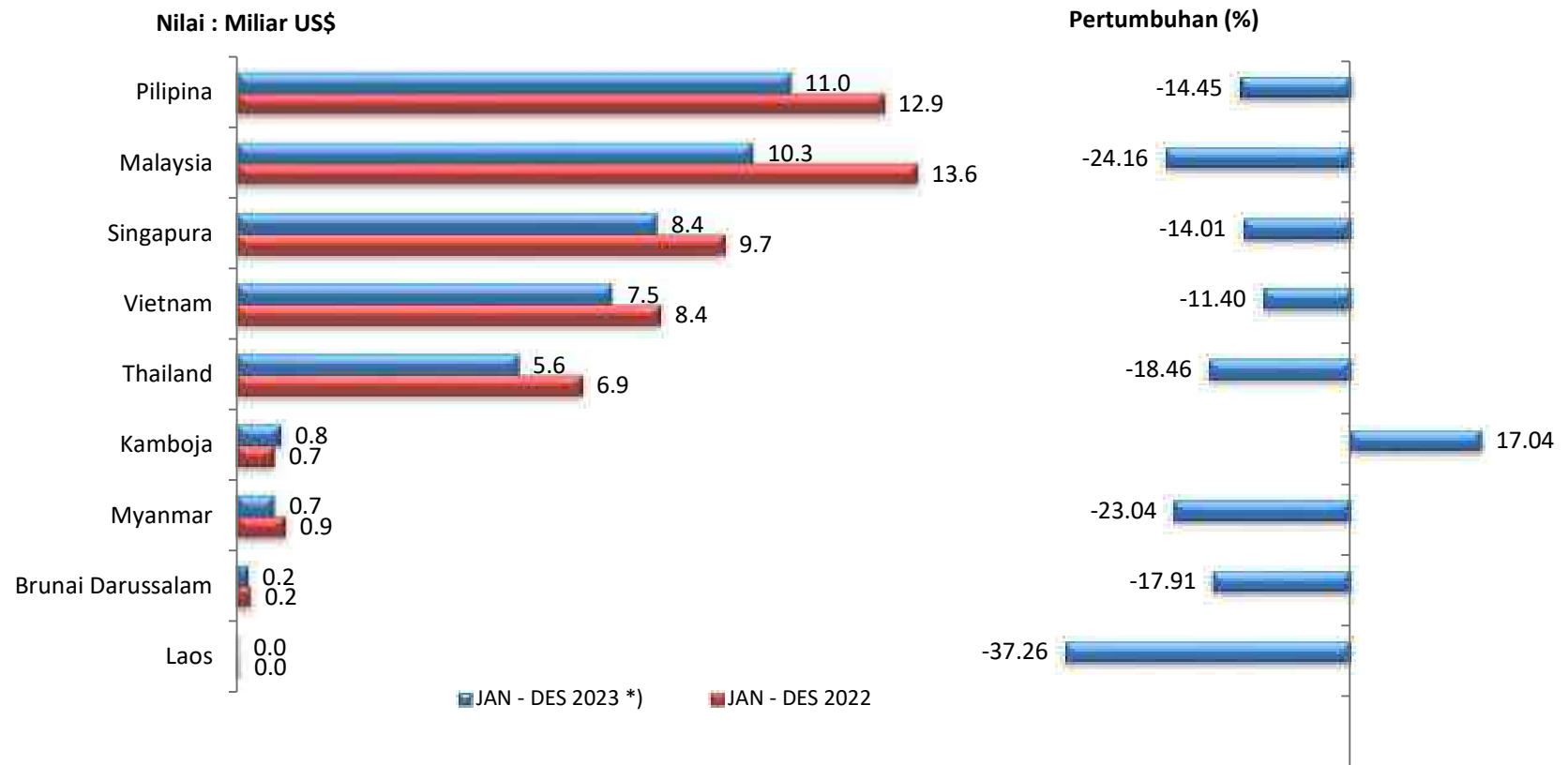

TABEL 3A
EKSPOR NON MIGAS MENURUT NEGARA TUJUAN UTAMA

URAIAN	NILAI : JUTA US\$					TREND (%) 2018-2022	SHARE (%) 2022	JAN - DES		PERUB (%) 2023/2022
	2018	2019	2020	2021	2022			2022	2023 *)	
ASEAN	35,479.3	36,053.4	32,539.3	41,799.1	53,459.9	10.16	19.38	53,459.9	44,574.4	-16.62
1 Singapura	9,002.4	9,437.2	8,533.3	8,083.3	9,730.0	0.01	3.53	9,730.0	8,367.0	-14.01
2 Malaysia	7,903.6	7,669.3	6,970.2	10,634.6	13,574.2	15.13	4.92	13,574.2	10,294.5	-24.16
3 Thailand	5,723.7	5,461.0	4,543.3	5,872.4	6,872.3	4.48	2.49	6,872.3	5,603.4	-18.46
4 Pilipina	6,812.3	6,754.5	5,858.5	8,601.9	12,900.9	16.40	4.68	12,900.9	11,037.1	-14.45
5 Vietnam	4,546.6	5,140.8	4,927.2	6,740.3	8,445.8	16.29	3.06	8,445.8	7,482.6	-11.40
6 Myanmar	896.7	874.5	1,031.5	1,116.4	944.3	3.54	0.34	944.3	726.7	-23.04
7 Kamboja	525.4	606.2	541.2	531.2	725.6	5.27	0.26	725.6	849.3	17.04
8 Brunai Darussalam	61.2	103.2	129.0	211.4	240.1	41.23	0.09	240.1	197.1	-17.91
9 Laos	7.3	6.8	5.1	7.6	26.6	30.88	0.01	26.6	16.7	-37.26
Uni Eropa	15,560.4	13,117.1	13,024.1	17,902.4	21,250.0	9.79	7.70	21,250.0	16,471.6	-22.49
10 Jerman	2,707.7	2,405.5	2,456.3	2,914.6	3,206.1	5.44	1.16	3,206.1	2,524.0	-21.27
11 Belanda	3,835.7	3,057.3	3,057.5	4,531.4	5,250.9	10.76	1.90	5,250.9	3,766.0	-28.28
12 Italia	1,920.9	1,749.3	1,746.2	2,805.7	3,128.0	15.58	1.13	3,128.0	2,098.6	-32.91
Uni Eropa Lainnya	7,096.1	5,905.0	5,764.1	7,650.7	9,665.1	9.17	3.50	9,665.1	8,083.0	-16.37
Neg. Utama Lainnya	58,383.6	57,514.8	61,444.2	93,776.0	114,843.8	20.22	41.62	114,843.8	104,459.2	-9.04
13 Tiongkok	24,408.1	25,894.3	29,936.4	51,088.9	63,461.7	29.57	23.00	63,461.7	62,335.1	-1.78
14 Jepang	16,307.9	13,814.4	12,885.3	16,894.3	23,199.4	9.49	8.41	23,199.4	18,887.8	-18.58
15 Amerika Serikat	17,667.7	17,806.1	18,622.4	25,792.8	28,182.7	13.93	10.21	28,182.7	23,236.2	-17.55
Total 15 Negara	102,327.2	100,780.4	101,243.5	145,826.8	179,888.6	16.2	65.2	179,888.6	157,422.2	-12.49
Lainnya	60,513.7	55,113.4	53,697.3	73,535.2	96,017.5	12.9	34.8	96,017.5	85,474.1	-10.98
Total Ekspor Non Migas	162,840.9	155,893.7	154,940.8	219,362.1	275,906.1	15.0	100.0	275,906.1	242,896.3	-11.96

Catatan : *) Angka Sementara

Sumber : BPS (diolah PDSI, Setjen Kementerian Perdagangan)

GRAFIK 3B-1
EKSPOR NON MIGAS INDONESIA MENURUT NEGARA TUJUAN UTAMA
TAHUN 2022 DAN 2023

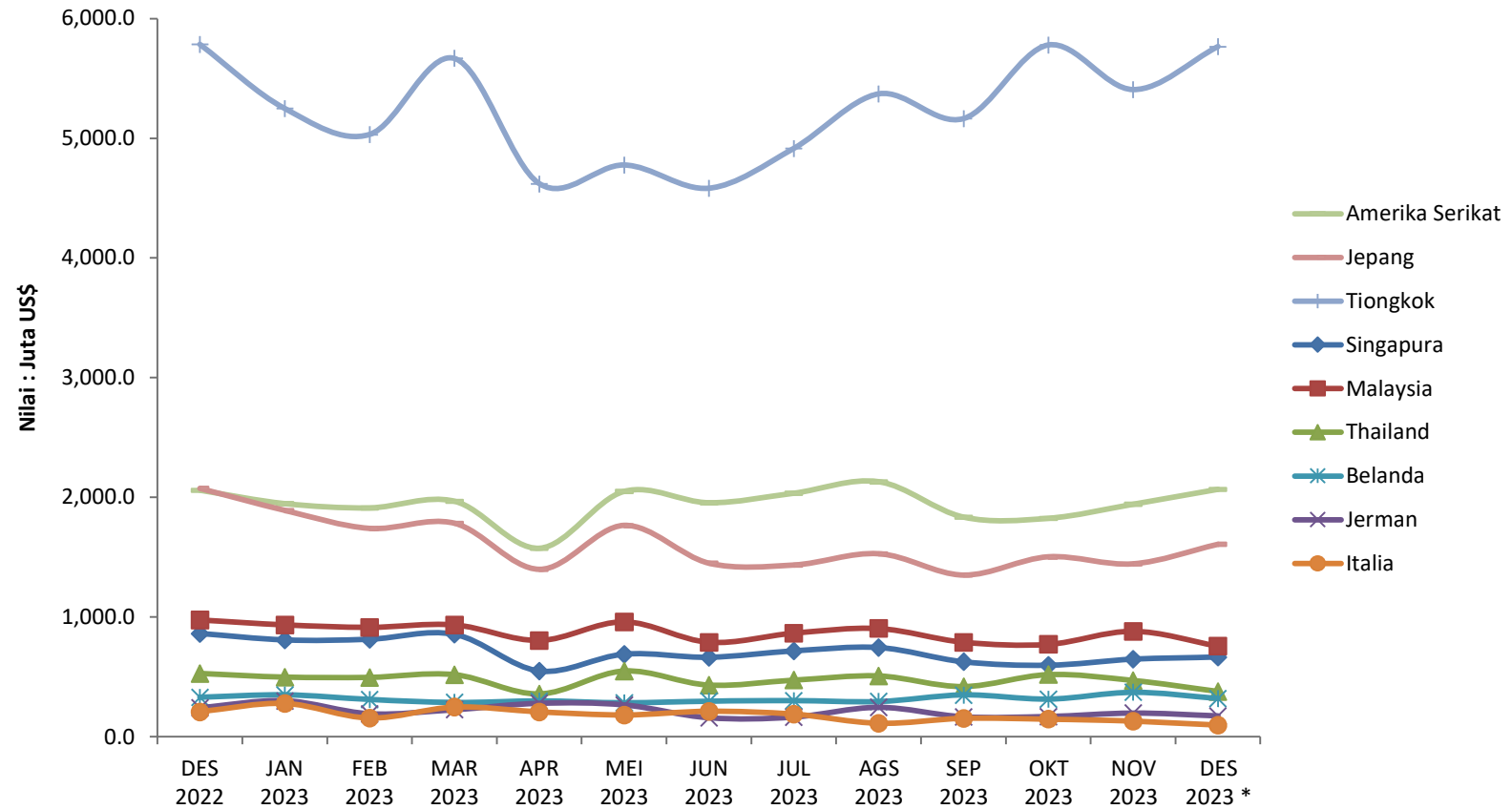

GRAFIK 3B-2
EKSPOR NON MIGAS INDONESIA DENGAN ASEAN
TAHUN 2022 DAN 2023

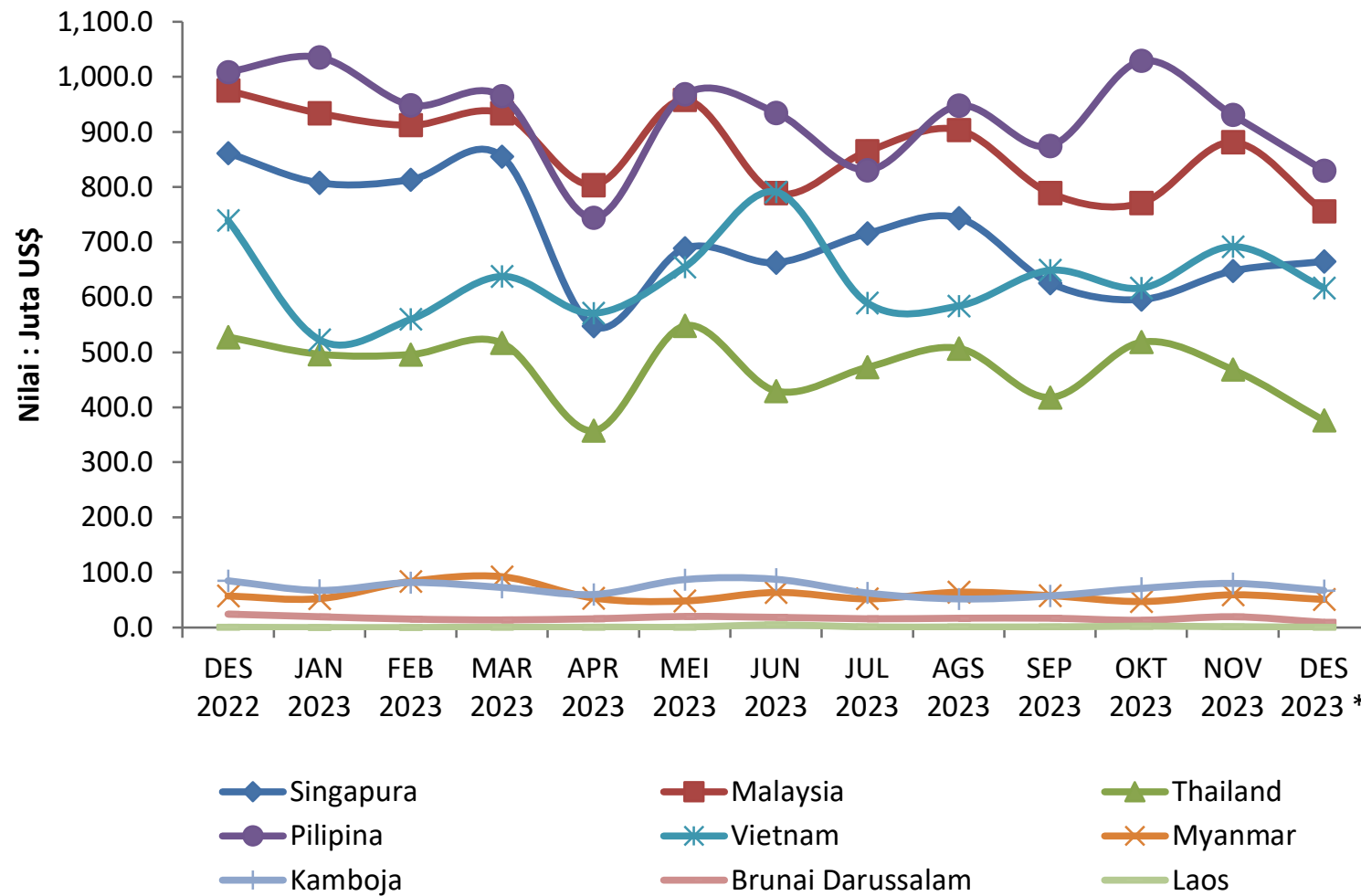

TABEL 3B
EKSPOR NON MIGAS MENURUT NEGARA TUJUAN UTAMA
TAHUN 2022 DAN 2023

URAIAN	NILAI : JUTA US\$													PERUB (%)	PERUB (%)
	2022	2023												DES'23 */	DES'23 */
	DES	JAN	FEB	MAR	APR	MEI	JUN	JUL	AGS	SEP	OKT	NOV	DES *)	NOV'23	DES'22
ASEAN	4,279.9	3,935.2	3,910.2	4,087.7	3,153.6	3,973.8	3,782.2	3,605.3	3,819.8	3,489.4	3,664.8	3,780.9	3,371.5	-10.8	-21.2
1 Singapura	861.4	807.4	813.0	855.1	547.5	688.6	662.7	715.7	743.5	625.5	595.8	647.5	664.6	2.6	-22.9
2 Malaysia	975.0	933.8	912.0	933.6	803.6	958.1	788.8	864.5	903.6	788.9	771.0	881.1	755.6	-14.2	-22.5
3 Thailand	527.7	496.3	495.6	516.7	357.5	547.8	429.6	472.6	506.8	417.9	518.1	468.4	376.0	-19.7	-28.7
4 Pilipina	1,008.5	1,035.3	948.5	964.6	743.8	968.2	934.5	830.5	947.7	874.4	1,028.9	930.7	829.8	-10.8	-17.7
5 Vietnam	739.5	522.4	559.6	637.8	570.7	654.4	791.1	589.3	583.9	648.5	616.4	691.8	616.6	-10.9	-16.6
6 Myanmar	57.7	52.5	83.8	92.3	53.6	48.3	64.0	52.3	64.2	58.1	47.1	59.6	51.0	-14.4	-11.6
7 Kamboja	85.1	67.6	81.7	73.0	60.2	87.4	87.7	62.7	52.0	57.7	71.4	80.4	67.5	-16.1	-20.7
8 Brunai Darussalam	24.4	19.7	15.6	14.2	15.9	20.1	18.6	16.1	16.9	17.1	13.5	19.8	9.7	-51.2	-60.3
9 Laos	0.7	0.3	0.4	0.5	0.9	0.8	5.0	1.4	1.3	1.4	2.5	1.6	0.6	-60.0	-13.4
UNI EROPA	1,635.9	1,659.2	1,263.2	1,533.9	1,439.5	1,564.0	1,322.3	1,268.2	1,263.3	1,330.6	1,262.6	1,285.5	1,298.2	1.0	-20.6
10 Jerman	241.6	299.3	190.2	224.8	278.1	265.1	156.9	163.0	244.4	165.8	167.3	197.0	172.1	-12.6	-28.8
11 Belanda	328.5	349.0	309.7	285.8	298.0	282.4	296.3	301.2	293.3	348.0	313.3	370.4	318.5	-14.0	-3.0
12 Italia	207.4	277.2	155.1	246.5	206.9	180.3	212.4	187.2	111.1	152.2	145.6	128.5	95.7	-25.5	-53.9
Uni Eropa Lainnya	858.4	733.7	608.2	776.8	656.5	836.1	656.7	616.8	614.5	664.6	636.4	589.7	711.9	20.7	-17.1
Neg. Utama Lainnya	9,919.0	9,086.0	8,683.1	9,418.3	7,591.4	8,591.0	7,987.6	8,383.5	9,028.7	8,348.2	9,107.3	8,792.5	9,441.5	7.4	-4.8
13 Tiongkok	5,785.5	5,248.7	5,031.6	5,668.7	4,620.1	4,777.1	4,583.3	4,915.7	5,370.4	5,163.8	5,781.0	5,407.6	5,766.9	6.6	-0.3
14 Jepang	2,075.0	1,889.6	1,739.4	1,782.2	1,397.0	1,764.2	1,449.6	1,433.5	1,528.6	1,350.2	1,501.8	1,443.0	1,608.5	11.5	-22.5
15 Amerika Serikat	2,058.5	1,947.6	1,912.1	1,967.4	1,574.3	2,049.7	1,954.7	2,034.3	2,129.6	1,834.1	1,824.4	1,941.8	2,066.1	6.4	0.4
Total 15 Negara	14,976.4	13,946.7	13,248.4	14,263.1	11,528.0	13,292.7	12,435.4	12,640.1	13,497.3	12,503.6	13,398.3	13,269.3	13,399.3	1.0	-10.5
Lainnya	7,348.6	6,889.1	6,886.4	7,814.7	6,497.4	7,105.5	6,906.2	6,995.3	7,181.9	6,837.8	7,378.0	7,446.0	7,535.6	1.2	2.5
Total Ekspor Non Migas	22,324.9	20,835.9	20,134.8	22,077.8	18,025.4	20,398.2	19,341.6	19,635.4	20,679.2	19,341.4	20,776.3	20,715.3	20,934.9	1.1	-6.2

Catatan : *) Angka Sementara

Sumber : BPS (diolah PDSI, Setjen Kementerian Perdagangan)

TABEL 4
NERACA PERDAGANGAN INDONESIA DENGAN NEGARA TUJUAN UTAMA

URAIAN	NILAI : JUTA US\$					TREND (%) 2018-2022	JAN - DES		PERUB (%) 2023/2022
	2018	2019	2020	2021	2022		2022	2023 *)	
1. NERACA TOTAL	-11,863.4	-10,198.7	9,899.3	18,182.8	35,967.6	-	35,967.6	22,197.4	-38.29
1. Amerika Serikat	8,263.5	8,583.0	10,042.4	14,543.8	16,568.0	21.15	16,568.0	11,975.3	-27.72
2. India	8,712.4	7,527.8	6,630.2	5,673.8	14,035.9	6.94	14,035.9	13,589.5	-3.18
3. Jepang	1,488.8	341.4	2,992.7	3,228.4	7,677.4	73.80	7,677.4	4,272.8	-44.35
4. Belanda	2,657.3	2,372.9	2,309.4	3,784.6	4,522.4	16.54	4,522.4	2,920.7	-35.42
5. Taiwan	1,146.7	313.7	525.4	2,610.2	4,226.6	60.44	4,226.6	2,755.7	-34.80
6. Malaysia	668.7	1,026.5	1,165.7	2,520.0	2,952.6	47.23	2,952.6	1,696.9	-42.53
7. Itali	80.6	-27.3	189.5	1,077.5	1,641.7	-	1,641.7	207.7	-87.35
8. Korea Selatan	451.2	-1,186.9	-341.8	-445.3	1,090.9	-	1,090.9	-223.4	-120.48
9. Jerman	-1,264.7	-1,070.8	-567.6	-272.8	-614.8	-	-614.8	-2,123.3	-245.35
10. Tiongkok	-18,405.6	-16,968.7	-7,852.9	-2,461.7	-1,883.3	-	-1,883.3	2,059.4	209.35
11. Thailand	-4,131.9	-3,250.7	-1,373.5	-2,058.4	-2,793.3	-	-2,793.3	-3,029.0	-8.44
12. Singapura	-8,524.5	-4,673.1	-1,679.4	-3,815.9	-5,059.7	-	-5,059.7	-5,783.4	-14.30
13. Australia	-3,005.9	-3,186.7	-2,140.8	-6,201.5	-6,396.8	-	-6,396.8	-6,121.4	4.30

Catatan : *) Angka Sementara

Sumber : BPS (diolah PDSI, Setjen Kementerian Perdagangan)

URAIAN	NILAI : JUTA US\$					TREND (%) 2018-2022	JAN - DES		PERUB (%) 2023/2022
	2018	2019	2020	2021	2022		2022	2023 *)	
2. NERACA MIGAS	-1,181.4	-2,353.0	-657.6	-4,124.4	-9,139.2	-	-9,139.2	-5,975.0	34.62
1. Amerika Serikat	-296.1	-1,121.3	-1,091.2	-2,571.8	-2,298.2	-	-2,298.2	-2,037.8	11.33
2. India	-52.5	-88.9	176.4	-656.8	-2,106.7	-	-2,106.7	-924.7	56.11
3. Jepang	3,124.6	2,151.8	736.5	940.0	1,555.0	-19.94	1,555.0	1,823.5	17.27
4. Belanda	12.6	146.3	54.6	97.5	123.1	51.41	123.1	97.7	-20.58
5. Taiwan	970.3	205.4	350.3	520.8	753.8	4.35	753.8	205.2	-72.78
6. Malaysia	-1,067.9	-805.7	-982.1	-2,435.5	-4,357.8	-	-4,357.8	-2,739.5	37.14
7. Itali	-0.6	-0.3	-0.9	-0.5	-0.2	-	-0.2	-0.4	-164.09
8. Korea Selatan	659.0	-12.5	511.6	517.6	362.3	-	362.3	741.9	104.79
9. Jerman	-11.1	-10.8	-9.8	-9.9	-11.6	-	-11.6	-6.9	40.45
10. Tiongkok	2,437.4	1,737.9	1,564.0	2,183.6	1,811.0	-3.59	1,811.0	1,906.2	5.26
11. Thailand	996.3	708.8	534.2	1,152.4	1,184.7	8.68	1,184.7	1,510.2	27.48
12. Singapura	-7,945.2	-4,640.8	-2,092.9	-3,136.3	-5,763.7	-	-5,763.7	-6,182.2	-7.26
13. Australia	-8.1	-622.7	-408.4	-725.3	-390.8	-	-390.8	-368.3	5.78
3. NERACA NON MIGAS	-10,682.0	-7,845.7	10,556.8	22,307.1	45,106.8	-	45,106.8	28,172.4	-37.54
1. Amerika Serikat	8,559.7	9,704.3	11,133.5	17,115.7	18,866.2	23.96	18,866.2	14,013.1	-25.72
2. India	8,764.8	7,616.7	6,453.8	6,330.6	16,142.6	10.92	16,142.6	14,514.1	-10.09
3. Jepang	-1,635.7	-1,810.3	2,256.2	2,288.5	6,122.5	-	6,122.5	2,449.3	-60.00
4. Belanda	2,644.7	2,226.7	2,254.8	3,687.1	4,399.3	16.44	4,399.3	2,823.0	-35.83
5. Taiwan	176.4	108.4	175.1	2,089.4	3,472.7	143.98	3,472.7	2,550.5	-26.56
6. Malaysia	1,736.6	1,832.2	2,147.8	4,955.6	7,310.4	47.25	7,310.4	4,436.4	-39.31
7. Itali	81.2	-27.0	190.3	1,077.9	1,641.9	-	1,641.9	208.1	-87.32
8. Korea Selatan	-207.9	-1,174.4	-853.4	-962.9	728.6	-	728.6	-965.3	-232.50
9. Jerman	-1,253.6	-1,059.9	-557.8	-262.9	-603.2	-	-603.2	-2,116.3	-250.86
10. Tiongkok	-20,843.0	-18,706.6	-9,416.9	-4,645.3	-3,694.3	-	-3,694.3	153.1	104.15
11. Thailand	-5,128.2	-3,959.5	-1,907.7	-3,210.8	-3,978.0	-	-3,978.0	-4,539.2	-14.11
12. Singapura	-579.2	-32.3	413.5	-679.6	704.0	-	704.0	398.8	-43.36
13. Australia	-2,997.8	-2,564.0	-1,732.5	-5,476.1	-6,006.0	-	-6,006.0	-5,753.2	4.21

Catatan : *) Angka Sementara

Sumber : BPS (diolah PDSI, Setjen Kementerian Perdagangan)

TABEL 5
NERACA PERDAGANGAN INDONESIA DENGAN ASEAN

URAIAN	NILAI : JUTA US\$					TREND (%) 2018-2022	JAN - DES		PERUB (%) 2023/2022
	2018	2019	2020	2021	2022		2022	2023 *)	
1. NERACA TOTAL									
ASEAN	-4,065.4	1,673.3	6,587.4	8,070.2	11,139.1	-	11,139.1	5,880.9	-47.21
1. Pilipina	5,873.7	5,948.2	5,308.7	7,331.0	11,411.4	16.62	11,411.4	9,549.1	-16.32
2. Vietnam	787.2	1,305.2	1,810.8	2,637.1	3,669.7	45.97	3,669.7	2,236.6	-39.05
3. Malaysia	668.7	1,026.5	1,165.7	2,520.0	2,952.6	47.23	2,952.6	1,696.9	-42.53
4. Myanmar	746.0	692.9	844.6	956.2	853.4	6.09	853.4	646.3	-24.26
5. Kamboja	492.6	575.9	493.9	481.9	663.0	4.25	663.0	750.9	13.25
6. Laos	-18.4	-24.3	-37.2	-30.4	-141.0	-	-141.0	-66.5	52.80
7. Brunai Darussalam	41.1	72.6	53.6	48.6	-417.0	-	-417.0	-120.0	71.22
8. Thailand	-4,131.9	-3,250.7	-1,373.5	-2,058.4	-2,793.3	-	-2,793.3	-3,029.0	-8.44
9. Singapura	-8,524.5	-4,673.1	-1,679.4	-3,815.9	-5,059.7	-	-5,059.7	-5,783.4	-14.30

Catatan : *) Angka Sementara

Sumber : BPS (diolah PDSI, Setjen Kementerian Perdagangan)

Lanjutan

URAIAN	NILAI : JUTA US\$					TREND (%) 2018-2022	JAN - DES		PERUB (%) 2023/2022
	2018	2019	2020	2021	2022		2022	2023 *)	
2. NERACA MIGAS									
ASEAN	-7,986.1	-4,743.7	-2,543.5	-4,419.1	-9,462.7	-	-9,462.7	-7,639.2	19.27
1. Pilipina	-4.2	14.4	42.2	2.4	4.2	-	4.2	-47.6	-1,221.43
2. Vietnam	33.8	-33.9	1.2	77.5	30.3	-	30.3	17.9	-40.99
3. Malaysia	-1,067.9	-805.7	-982.1	-2,435.5	-4,357.8	-	-4,357.8	-2,739.5	37.14
4. Myanmar	0.9	1.1	0.3	5.7	20.2	116.94	20.2	70.0	245.71
5. Kamboja	0.2	12.4	0.1	0.0	0.0	-76.05	0.0	6.8	21,622.02
6. Laos	0.0	0.0	0.0	0.0	0.0	-	0.0	0.0	-
7. Brunai Darussalam	0.0	0.0	-46.7	-85.2	-580.7	-	-580.7	-274.8	52.68
8. Thailand	996.3	708.8	534.2	1,152.4	1,184.7	8.68	1,184.7	1,510.2	27.48
9. Singapura	-7,945.2	-4,640.8	-2,092.9	-3,136.3	-5,763.7	-	-5,763.7	-6,182.2	-7.26
3. NERACA NON MIGAS									
ASEAN	3,920.7	6,417.0	9,130.9	12,489.2	20,601.8	48.95	20,601.8	13,520.0	-34.37
1. Pilipina	5,877.9	5,933.8	5,266.5	7,328.7	11,407.2	16.62	11,407.2	9,596.7	-15.87
2. Vietnam	753.4	1,339.1	1,809.6	2,559.6	3,639.4	46.20	3,639.4	2,218.7	-39.04
3. Malaysia	1,736.6	1,832.2	2,147.8	4,955.6	7,310.4	47.25	7,310.4	4,436.4	-39.31
4. Myanmar	745.1	691.8	844.3	950.5	833.1	5.56	833.1	576.3	-30.82
5. Kamboja	492.4	563.6	493.8	481.9	663.0	4.48	663.0	744.1	12.23
6. Laos	-18.4	-24.3	-37.2	-30.4	-141.0	-	-141.0	-66.5	52.80
7. Brunai Darussalam	41.1	72.6	100.3	133.8	163.7	40.15	163.7	154.8	-5.42
8. Thailand	-5,128.2	-3,959.5	-1,907.7	-3,210.8	-3,978.0	-	-3,978.0	-4,539.2	-14.11
9. Singapura	-579.2	-32.3	413.5	-679.6	704.0	-	704.0	398.8	-43.36

Catatan : *) Angka Sementara

Sumber : BPS (diolah PDSI, Setjen Kementerian Perdagangan)

GRAFIK 6
EKSPOR NON MIGAS INDONESIA
MENURUT HS 2 DIJIT

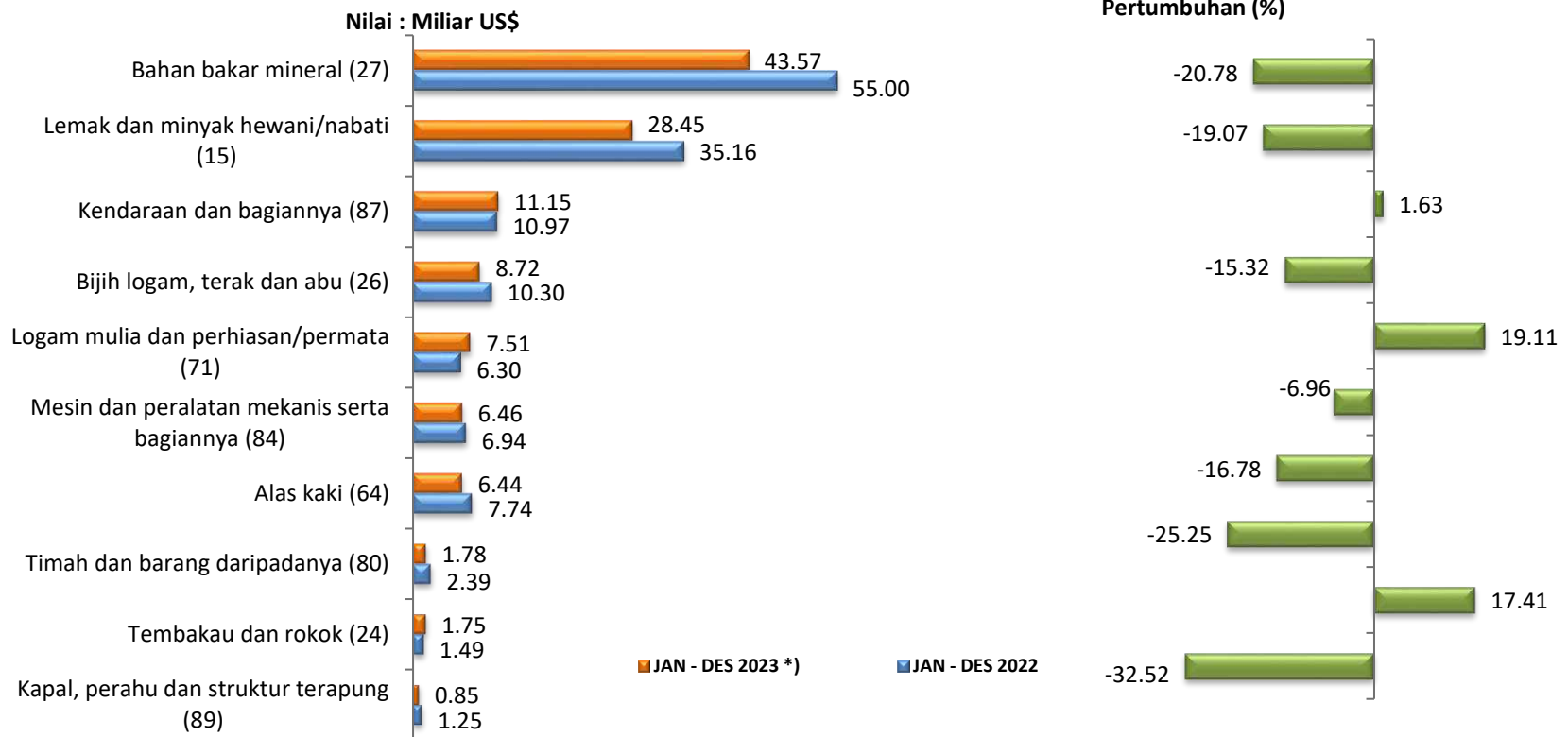

TABEL 6
PERKEMBANGAN EKSPOR NON MIGAS INDONESIA MENURUT HS 2 DIJIT

URAIAN	NILAI : MILIAR US\$		TREND (%) 2018-2022	NOV 2023	DES 2023*)	JAN - DES		PERUB (%) 2023/2022
	2018	2022				2022	2023 *)	
1 Bahan bakar mineral (27)	24.61	55.00	22.07	3.52	3.87	55.00	43.57	-20.78
2 Lemak dan minyak hewani/nabati (15)	20.35	35.16	18.74	2.59	2.01	35.16	28.45	-19.07
3 Kendaraan dan bagiannya (87)	7.55	10.97	8.34	0.97	0.83	10.97	11.15	1.63
4 Bijih logam, terak dan abu (26)	5.25	10.30	22.81	0.81	1.12	10.30	8.72	-15.32
5 Logam mulia dan perhiasan/permata (71)	5.60	6.30	0.34	0.76	0.87	6.30	7.51	19.11
6 Mesin dan peralatan mekanis serta bagiannya (84)	5.87	6.94	4.77	0.54	0.64	6.94	6.46	-6.96
7 Alas kaki (64)	5.11	7.74	12.39	0.59	0.52	7.74	6.44	-16.78
8 Timah dan barang daripadanya (80)	1.55	2.39	16.25	0.19	0.15	2.39	1.78	-25.25
9 Tembakau dan rokok (24)	1.20	1.32	1.41	0.17	0.12	1.49	1.75	17.41
10 Kapal, perahu dan struktur terapung (89)	0.17	1.25	40.68	0.02	0.17	1.25	0.85	-32.52
Total 10 Golongan Barang Utama	77.27	137.38	16.45	10.17	10.31	137.54	116.68	-15.17
Barang Lainnya	85.57	138.53	13.65	10.55	10.63	138.36	126.21	-8.78
Total Ekspor Nonmigas	162.84	275.91	14.98	20.72	20.93	275.91	242.90	-11.96

Catatan : *) Angka Sementara

Sumber : BPS (diolah PDSI, Setjen Kementerian Perdagangan)

TABEL 7
REALISASI EKSPOR NON MIGAS PRODUK PRIMER

URAIAN	NILAI : JUTA US\$					TREND (%) 18-22	SHARE (%) 2022	JAN - NOV		PERUB (%) 23/22
	2018	2019	2020	2021	2022			2022	2023	
Batubara										
Batubara	23,968.1	21,728.1	16,454.1	31,508.3	54,599.5	22.36	19.79	50,035.7	38,993.9	-22.07
CPO dan Turunannya										
CPO	3,576.5	3,641.7	4,743.6	2,737.9	3,403.1	-3.77	1.23	2,970.6	2,893.3	-2.60
Turunan CPO	12,953.7	11,074.6	12,620.4	24,017.2	24,335.4	22.57	8.82	22,629.6	18,337.2	-18.97
Turunan CPKO	1,368.6	868.9	1,084.2	1,850.9	1,890.8	15.06	0.69	1,791.5	1,146.2	-36.02
Konsentrat Bijih Logam										
Bijih & konsentrat tembaga	4,186.7	1,280.1	2,412.2	5,386.2	9,244.0	35.27	3.35	8,384.2	7,234.6	-13.71
Logam Dasar										
Nikel	779.7	796.2	794.5	1,271.7	5,931.4	57.24	2.15	5,181.6	6,286.7	21.33
Tembaga	1,958.3	1,840.6	1,891.7	3,045.5	2,782.3	12.82	1.01	2,560.2	2,036.8	-20.44
Timah	1,550.7	1,282.5	1,130.0	2,441.8	2,386.2	16.25	0.86	2,202.4	1,633.0	-25.85
Karet Olahan										
Crumb rubber (TSNR/SIR)	3,836.7	3,426.1	2,900.9	3,893.6	3,449.9	-0.84	1.25	3,268.1	2,210.3	-32.37
Kopi										
Kopi arabica/robusta	806.9	872.4	809.2	849.4	1,135.5	6.79	0.41	1,046.2	854.3	-18.35

Sumber : BPS (diolah PDSI, Setjen Kementerian Perdagangan)

Lanjutan

URAIAN	NILAI : JUTA US\$					TREND (%) 18-22	SHARE (%) 2022	JAN - NOV		PERUB (%) 23/22
	2018	2019	2020	2021	2022			2022	2023	
Makanan Olahan										
Snack (Camilan)	1,079.2	1,129.6	1,211.3	1,399.0	1,556.8	9.93	0.56	1,442.6	1,369.0	-5.10
Udang kemasan	768.9	722.7	875.0	1,172.6	1,038.4	11.46	0.38	967.9	842.2	-12.99
Logam Mulia										
Waste and scrap logam mulia	1,383.9	966.0	1,058.0	1,152.2	1,307.0	0.62	0.47	1,165.5	608.1	-47.82
Emas (gold)	2,032.3	3,552.1	5,541.9	1,519.6	1,027.5	-19.85	0.37	947.3	789.9	-16.61
Margarin										
Margarin	856.4	731.2	861.8	1,631.4	1,963.8	27.92	0.71	1,814.2	1,609.1	-11.31
Minyak Nabati/Lemak Hewani Olahan										
Minyak nabati dihidrogenasi	283.2	254.4	288.5	837.9	1,414.6	55.41	0.51	1,303.5	1,136.8	-12.79
Pulp										
Pulp	2,649.5	2,782.7	2,536.0	3,284.8	3,699.2	8.69	1.34	3,304.2	3,203.6	-3.04
Udang Olahan										
Udang beku	1,362.5	1,273.0	1,419.8	1,536.5	1,457.1	3.28	0.53	1,344.8	1,037.1	-22.88
Bungkil dan Pakan Ternak										
Bungkil (oil-cake) lainnya	3.6	30.3	50.5	127.1	1,110.4	262.65	0.40	1,010.2	1,221.9	20.96
Bungkil sawit	607.1	562.7	664.6	1,153.7	1,067.2	20.27	0.39	983.2	768.2	-21.87
TOTAL 20 PRODUK PRIMER	66,012.5	58,815.8	59,348.0	90,817.2	124,800.2	18.63	45.23	114,353.7	94,212.5	-17.61
TOTAL EKSPOR NON MIGAS	162,840.9	155,893.7	154,940.8	219,362.1	275,905.3	14.98	100.00	253,581.1	221,961.4	-12.47

Sumber : BPS (diolah PDSI, Setjen Kementerian Perdagangan)

TABEL 8
REALISASI EKSPOR NON MIGAS PRODUK MANUFAKTUR

URAIAN	NILAI : JUTA US\$					TREND (%) 18-22	SHARE (%) 2022	JAN - NOV		PERUB (%) 23/22
	2018	2019	2020	2021	2022			2022	2023	
Produk Logam										
Paduan fero	1,367.9	2,600.7	4,745.0	7,107.1	13,708.0	75.32	4.97	12,403.1	14,003.6	12.90
Produk besi baja lembaran (HRC, CRC, Flat rolled prod nes)	2,780.7	3,859.2	3,604.0	7,510.1	7,915.7	31.76	2.87	7,288.8	5,875.8	-19.39
Produk besi baja lainnya	936.8	583.6	1,800.8	3,950.1	4,284.1	64.10	1.55	4,025.6	2,750.6	-31.67
Produk Tekstil										-
Pakaian Jadi (Garmen)	8,563.1	8,236.9	6,983.7	8,503.7	9,525.3	2.48	3.45	8,797.0	7,332.2	-16.65
Produk Kimia										
Oleo Chemical	2,980.1	2,625.8	2,916.2	5,297.8	6,384.9	24.93	2.31	5,996.4	4,312.4	-28.08
Bahan kimia organik	2,783.8	2,564.5	2,214.5	3,533.7	3,875.0	10.32	1.40	3,632.2	2,571.3	-29.21
Kimia khusus	2,953.5	2,900.8	3,299.8	3,600.2	3,857.7	7.79	1.40	3,555.0	3,540.5	-0.41
Bahan kimia anorganik	1,142.5	1,078.6	863.1	1,530.1	2,758.3	23.52	1.00	2,574.9	1,870.0	-27.38
Alas Kaki										-
Sepatu Olahraga	2,861.1	2,537.9	3,326.9	4,630.1	5,790.2	22.28	2.10	5,396.6	3,957.3	-26.67
Elektronik										-
Komponen dan Bagian	4,306.8	4,301.2	4,141.6	5,200.5	5,544.9	7.20	2.01	5,081.6	5,419.3	6.65
Elektronika Bisnis/Industri	2,411.6	2,027.8	1,899.6	2,483.7	4,487.8	15.55	1.63	4,075.5	3,588.6	-11.95
Elektronik Konsumsi RT	1,958.4	1,997.9	2,309.2	3,338.4	3,132.8	15.64	1.14	2,933.8	2,388.7	-18.58

Sumber : BPS (diolah PDSI, Setjen Kementerian Perdagangan)

Lanjutan

URAIAN	NILAI : JUTA US\$					TREND (%) 18-22	SHARE (%) 2022	JAN - NOV		PERUB (%) 23/22
	2018	2019	2020	2021	2022			2022	2023	
Otomotif										-
Mobil penumpang	3,276.7	3,943.1	2,689.2	3,358.5	5,542.9	9.32	2.01	5,012.9	5,621.8	12.15
Suku Cadang	2,672.8	2,312.1	2,031.4	2,838.3	3,011.3	4.54	1.09	2,767.0	2,817.6	1.83
Perhiasan										-
Perhiasan logam mulia lainnya	1,954.4	1,862.0	1,381.6	2,470.7	3,708.6	16.93	1.34	3,390.5	4,938.7	45.66
Mesin-Mesin										
Suku cadang mesin	2,562.8	2,458.2	2,086.2	2,512.2	2,906.5	2.77	1.05	2,656.6	2,658.4	0.07
Kertas										
Kertas untuk menulis, mencetak atau keperluan grafik lainnya.	2,353.8	2,242.0	1,822.8	2,002.7	2,361.1	-1.06	0.86	2,127.6	2,136.2	0.40
Produk Karet										
B a n	1,634.1	1,669.7	1,509.6	1,763.0	1,883.3	3.44	0.68	1,739.8	1,682.0	-3.32
Produk Kayu										
Kayu lapis (plywood)	2,059.1	1,690.8	1,744.8	2,512.8	2,352.3	6.85	0.85	2,199.6	1,569.9	-28.63
Furniture										
Furniture Kayu	1,341.2	1,371.3	1,496.3	1,978.9	1,928.1	11.55	0.70	1,787.2	1,323.3	-25.96
TOTAL 20 PRODUK MANUFAKTUR	52,901.0	52,864.0	52,866.4	76,122.5	94,958.9	16.59	34.42	87,441.6	80,358.3	-8.10
TOTAL EKSPOR NON MIGAS	162,840.9	155,893.7	154,940.8	219,362.1	275,905.3	14.98	100.00	253,581.1	221,961.4	-12.47

Sumber : BPS (diolah PDSI, Setjen Kementerian Perdagangan)

GRAFIK 9
REALISASI EKSPOR NON MIGAS INDONESIA BERDASARKAN KORIDOR EKONOMI/PROPINSI

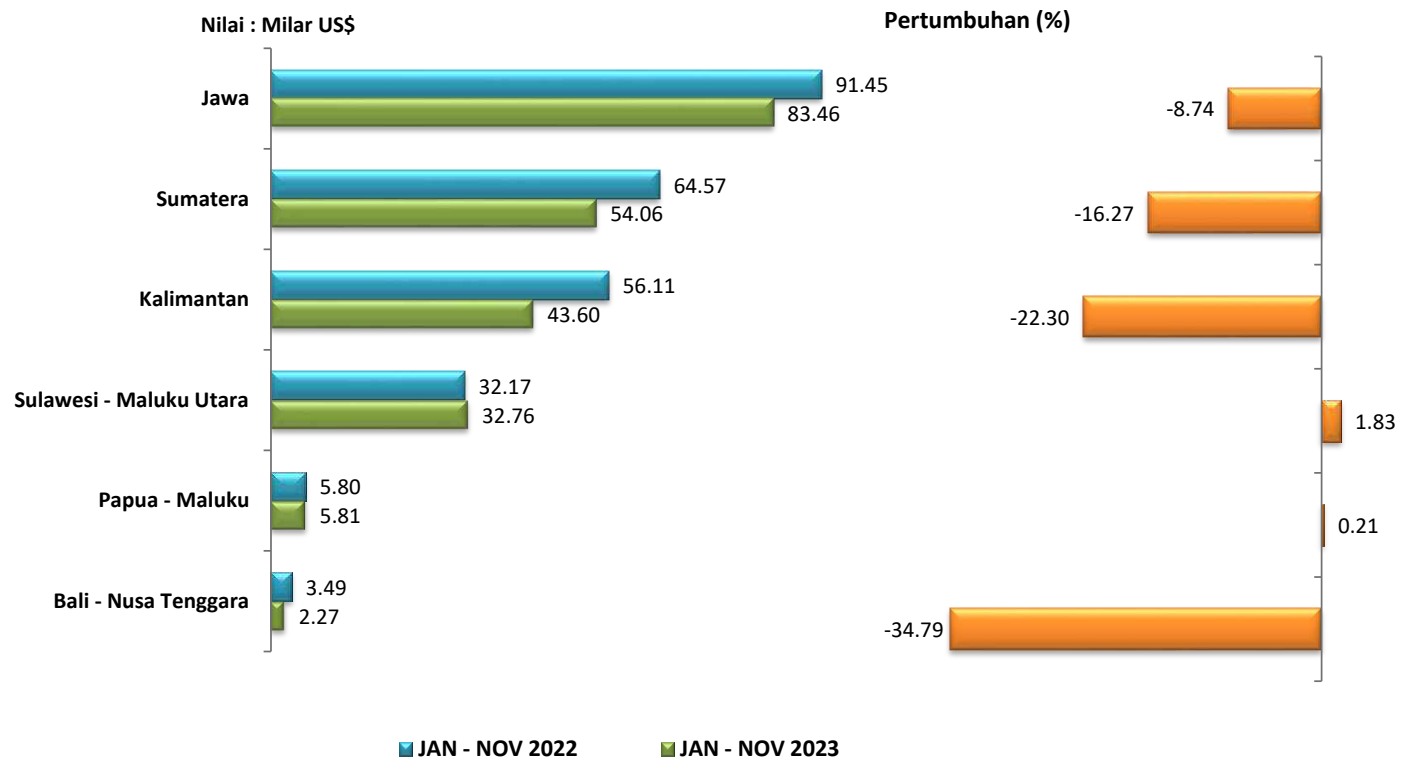

TABEL 9
REALISASI EKSPOR NON MIGAS INDONESIA BERDASARKAN KORIDOR EKONOMI/PROPINSI
PERIODE : 2018 - 2023

NO.	KORIDOR/PROPINSI	NILAI : JUTA US\$					TREND (%) 2018- 2022	JAN - NOV		PERUB (%) 2023/2022	PERAN (%) 2023
		2018	2019	2020	2021	2022		2022	2023		
	TOTAL NON MIGAS	162,840.9	155,893.7	154,940.8	219,362.1	275,906.1	14.98	253,581.1	221,961.4	-12.47	100.00
	I. Koridor Ekonomi Sumatera	43,301.3	39,336.9	41,769.8	60,026.4	70,033.8	14.85	64,566.8	54,059.3	-16.27	24.36
	1 NANGROE ACEH DARUSALAM	250.7	317.7	300.4	536.9	745.8	31.06	660.7	535.1	-19.01	0.24
	2 SUMATERA UTARA	8,466.9	7,375.5	7,861.4	11,666.8	12,715.9	13.56	11,889.6	9,473.9	-20.32	4.27
	3 SUMATERA BARAT	1,590.4	1,368.4	1,632.3	3,067.0	2,868.4	21.98	2,673.9	2,203.3	-17.60	0.99
	4 R I A U	13,300.3	11,594.3	13,190.6	18,239.5	21,067.4	14.72	19,329.7	15,896.8	-17.76	7.16
	5 J A M B I	1,284.1	1,234.8	963.7	1,180.4	1,551.3	3.39	1,416.1	1,143.6	-19.24	0.52
	6 SUMATERA SELATAN	4,014.2	3,788.7	3,426.1	5,193.4	7,147.3	15.83	6,546.5	5,548.2	-15.25	2.50
	7 BENGKULU	271.9	208.6	153.7	238.1	311.2	4.11	293.5	219.4	-25.25	0.10
	8 LAMPUNG	3,437.4	2,929.2	3,144.7	4,844.0	5,601.1	15.95	5,181.6	4,188.2	-19.17	1.89
	9 BANGKA BELITUNG	1,633.6	1,371.6	1,291.2	2,672.1	2,634.4	17.62	2,445.3	1,827.7	-25.26	0.82
	10 KEPULAUAN RIAU	9,051.7	9,148.1	9,805.6	12,388.2	15,390.9	14.62	14,129.9	13,023.1	-7.83	5.87
	II. Koridor Ekonomi Jawa	77,999.8	77,564.4	74,968.1	90,777.9	99,148.1	6.58	91,449.2	83,458.9	-8.74	37.60
	1 D K I JAKARTA	9,718.3	10,462.5	9,826.1	11,245.2	11,473.9	4.13	10,503.2	10,125.1	-3.60	4.56
	2 JAWA BARAT	30,120.5	29,698.1	26,397.2	33,668.4	38,222.3	6.20	35,258.4	33,455.7	-5.11	15.07
	3 JAWA TENGAH	8,091.6	8,212.8	7,704.2	10,294.5	11,180.7	9.12	10,334.2	9,016.0	-12.76	4.06
	4 D.I. YOGYAKARTA	424.7	403.7	398.8	557.3	581.6	9.98	526.9	425.3	-19.27	0.19
	5 JAWA TIMUR	17,780.3	17,750.3	19,958.8	21,518.9	23,763.4	8.03	21,977.1	19,486.8	-11.33	8.78
	6 BANTEN	11,864.4	11,037.0	10,683.0	13,493.6	13,926.2	5.35	12,849.5	10,950.0	-14.78	4.93

Lanjutan

NO.	KORIDOR/PROPINSI	NILAI : JUTA US\$					TREND (%) 2018- 2022	JAN - NOV		PERUB (%) 2023/2022	PERAN (%) 2023
		2018	2019	2020	2021	2022		2022	2023		
III. Koridor Ekonomi Bali - Nusa Tenggara		1,126.8	866.3	1,143.0	1,690.0	3,781.4	36.20	3,486.6	2,273.6	-34.79	1.02
1 B A L I		595.8	591.5	456.2	508.2	617.0	-0.82	560.8	533.5	-4.87	0.24
2 NUSA TENGGARA BARAT		471.1	222.0	643.5	1,140.5	3,099.8	71.68	2,867.4	1,675.0	-41.59	0.75
3 NUSA TENGGARA TIMUR		59.8	52.8	43.3	41.4	64.7	-0.87	58.4	65.1	11.45	0.03
IV. Koridor Ekonomi Kalimantan		28,107.8	26,455.6	22,113.8	38,920.1	61,052.5	21.38	56,107.1	43,596.9	-22.30	19.64
1 KALIMANTAN BARAT		1,510.2	1,581.7	1,977.3	2,277.9	2,959.9	18.66	2,762.5	1,969.1	-28.72	0.89
2 KALIMANTAN TENGAH		1,901.4	2,172.4	1,824.4	3,102.3	5,852.4	29.76	5,364.0	4,440.9	-17.21	2.00
3 KALIMANTAN SELATAN		8,224.1	7,190.4	5,341.3	9,068.4	16,204.3	17.22	14,853.1	12,169.5	-18.07	5.48
4 KALIMANTAN TIMUR		15,258.2	14,318.6	11,952.5	22,707.4	33,466.0	22.53	30,735.4	23,260.6	-24.32	10.48
5 KALIMANTAN UTARA		1,213.9	1,192.4	1,018.3	1,764.0	2,569.9	20.82	2,392.1	1,756.8	-26.56	0.79
V. Koridor Ekonomi Sulawesi - Maluku Ut:		8,289.1	10,307.5	12,861.9	23,367.6	35,435.6	45.12	32,171.6	32,760.4	1.83	14.76
1 SULAWESI UTARA		974.1	767.2	779.0	1,117.3	1,119.8	6.77	1,037.9	808.8	-22.07	0.36
2 SULAWESI TENGAH		3,632.3	4,774.5	6,637.6	11,157.2	17,200.0	48.57	15,547.9	16,172.7	4.02	7.29
3 SULAWESI SELATAN		1,455.0	1,557.0	1,473.9	1,868.2	2,559.7	14.02	2,297.9	2,177.0	-5.26	0.98
4 SULAWESI TENGGARA		1,082.2	1,861.4	2,397.1	4,423.7	5,831.7	52.72	5,328.3	3,840.7	-27.92	1.73
5 GORONTALO		35.2	10.1	32.9	41.8	52.0	24.67	39.9	51.2	28.21	0.02
6 SULAWESI BARAT		430.0	459.2	503.0	665.7	472.2	5.74	424.3	410.8	-3.18	0.19
7 MALUKU UTARA		680.3	878.2	1,038.5	4,093.7	8,200.2	91.90	7,495.5	9,299.2	24.06	4.19
VI. Koridor Ekonomi Papua - Maluku		4,016.1	1,363.0	2,084.2	4,580.1	6,454.7	24.12	5,799.8	5,812.2	0.21	2.62
1 M A L U K U		37.1	33.3	63.0	34.5	86.5	18.88	76.4	89.6	17.20	0.04
2 PAPUA BARAT		37.2	48.9	45.4	47.7	44.7	3.46	42.2	49.3	16.86	0.02
3 PAPUA		3,941.7	1,280.8	1,975.7	4,497.9	6,323.5	24.63	5,681.1	5,673.3	-0.14	2.56

Sumber : BPS (diolah PDSI, Setjen Kementerian Perdagangan)

GRAFIK 10
EKSPOR NON MIGAS INDONESIA
MENURUT PELABUHAN

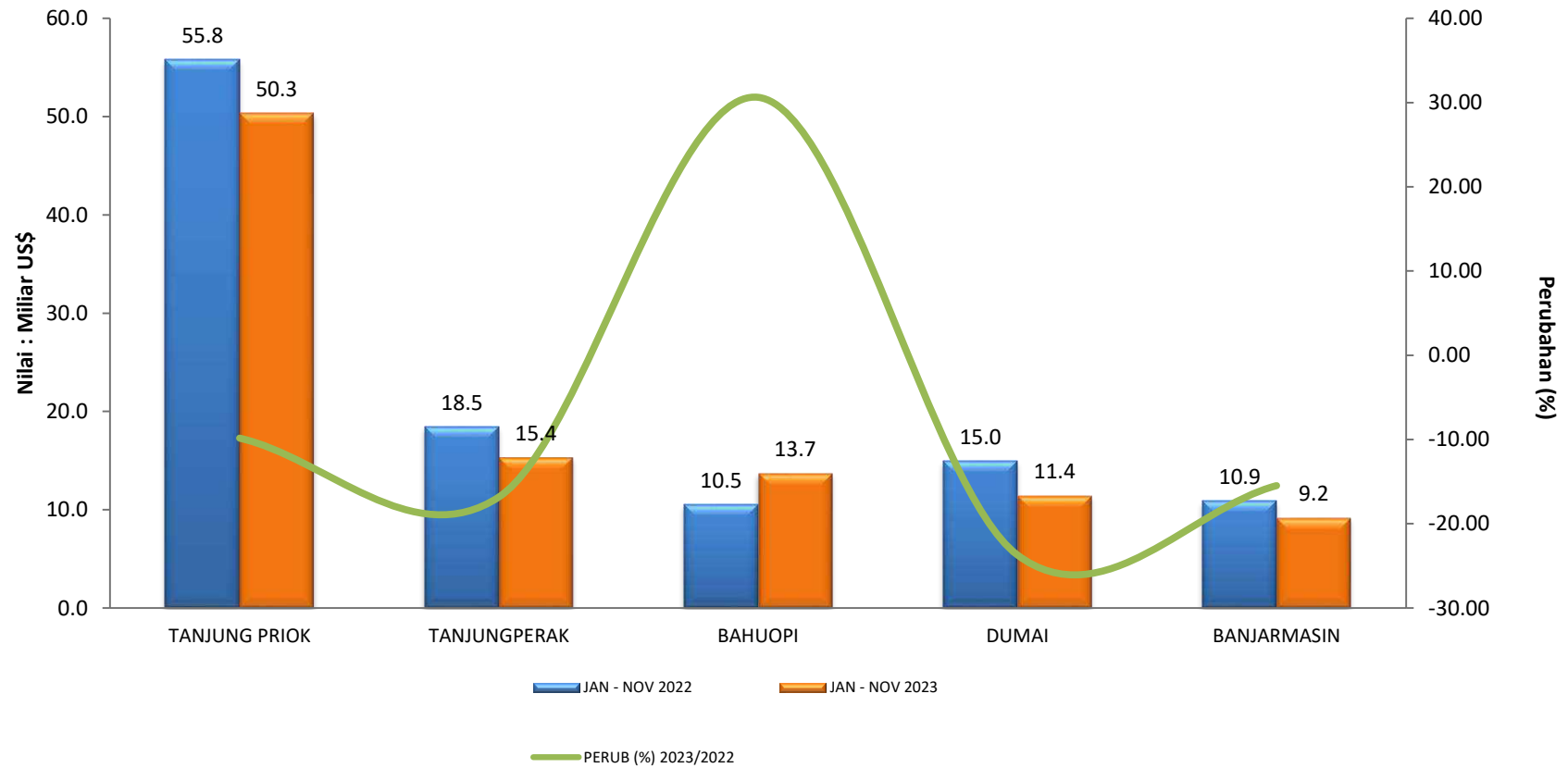

TABEL 10
REALISASI EKSPOR NON MIGAS INDONESIA MENURUT PELABUHAN

URAIAN	NILAI : JUTA US\$		TREND (%) 2018-2022	JAN - NOV		PERUB (%) 2023/2022
	2018	2022		2022	2023	
1 TANJUNG PRIOK	48,007.5	60,520.4	6.6	55,838.4	50,345.2	-9.84
2 TANJUNGPERAK	16,205.9	20,021.9	6.5	18,456.5	15,350.6	-16.83
3 BAHUOPI	0.0	11,878.8	-	10,519.4	13,740.6	30.62
4 DUMAI	9,835.1	16,210.0	16.8	14,989.0	11,438.1	-23.69
5 BANJARMASIN	4,734.6	11,860.3	22.8	10,890.6	9,205.7	-15.47
6 BATU AMPAR	4,198.4	9,937.6	22.9	9,061.3	8,747.0	-3.47
7 BELAWAN	7,733.7	10,866.9	11.5	10,121.5	8,186.4	-19.12
8 CENGKARENG / SUKARNO HATTA	6,415.7	8,662.2	8.3	8,090.6	7,586.1	-6.23
9 SAMARINDA	5,013.5	10,004.8	18.6	9,052.0	6,972.7	-22.97
10 WEDA	0.0	6,327.6	-	5,739.3	6,673.8	16.28
11 TANJUNG EMAS	6,407.6	7,875.1	6.0	7,261.2	6,300.8	-13.23
12 BALIKPAPAN	1,798.8	6,988.2	44.9	6,403.7	5,311.1	-17.06
13 MUSI RIVER/BOOM BARU	3,186.4	6,847.8	20.5	6,258.8	5,027.7	-19.67
14 TANJUNG BARA, KL	2,933.5	6,323.3	19.9	5,915.5	4,274.7	-27.74

Sumber : BPS (diolah PDSI, Setjen Kementerian Perdagangan)

Lanjutan

URAIAN	NILAI : JUTA US\$		TREND (%) 2018-2022	JAN - NOV		PERUB (%) 2023/2022
	2018	2022		2022	2023	
15 KENDARI	536.0	5,319.5	77.4	4,874.6	3,523.6	-27.71
16 AMAMAPARE	3,760.0	6,204.5	26.8	5,564.5	2,971.9	-46.59
17 SATUI	1,878.8	4,038.4	21.1	3,745.8	2,810.3	-24.98
18 AMAMAPARE, IJ	0.0	0.0 -		0.0	2,637.1	-
19 OBI ISLAND	455.2	1,804.0	56.0	1,693.6	2,495.3	47.33
20 SEKUPANG	2,214.1	2,542.8	3.3	2,324.1	2,393.9	3.00
21 TARAHAH	1,586.1	2,992.4	22.1	2,787.1	2,221.3	-20.30
22 PADANG/TL.BAYUR	1,598.1	2,975.1	23.0	2,771.1	2,215.8	-20.04
23 LINGKAS TARAHAH	780.7	1,683.0	22.4	1,479.2	1,962.9	32.70
24 BONTANG	1,585.6	3,713.8	26.5	3,455.2	1,902.3	-44.94
25 SURABAYA /JUANDA (U)	1,927.2	911.1	-24.4	723.1	1,884.6	160.62
26 KOLONODALE	0.0	480.9 -		262.0	1,838.7	601.89
27 PANJANG	1,714.2	2,073.0	5.9	1,881.3	1,800.3	-4.30
28 ADANG BAY	1,271.7	2,515.4	19.3	2,307.4	1,654.7	-28.29

Sumber : BPS (diolah PDSI, Setjen Kementerian Perdagangan)

GRAFIK 11
JUMLAH PENERBITAN SKA BERDASARKAN FORM
TAHUN 2022 DAN 2023

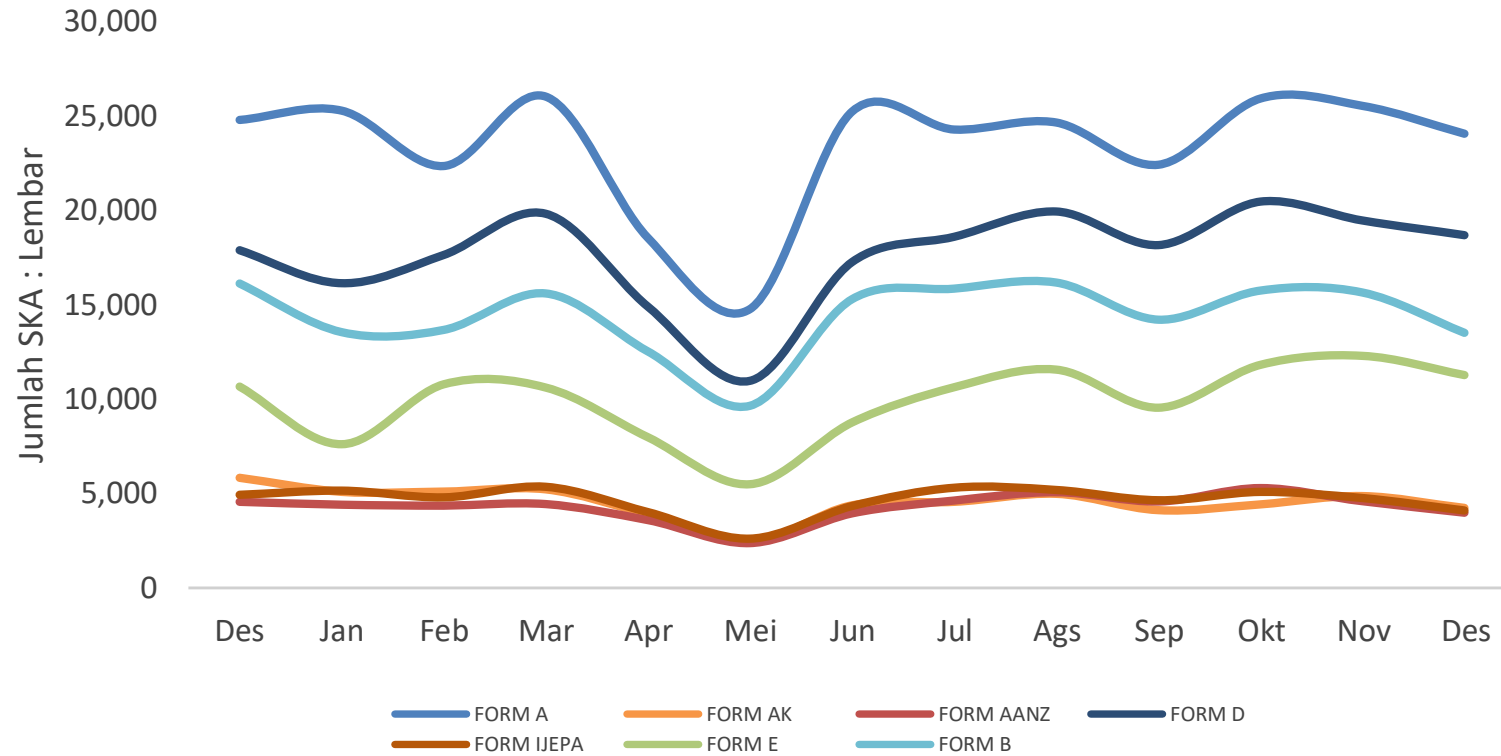

TABEL 11
JUMLAH PENERBITAN SKA BERDASARKAN JENIS FORM

FORM	Jumlah SKA : Lembar												
	2022	2023											
	Des	Jan	Feb	Mar	Apr	Mei	Jun	Jul	Ags	Sep	Okt	Nov	Des
Total	94,875	87,217	89,099	98,316	74,225	54,633	90,216	96,166	102,906	88,959	100,876	99,738	90,588
SubTotal Preferensi	77,535	72,603	74,344	81,664	60,929	44,212	73,742	79,186	85,634	73,618	83,865	82,828	75,930
FORM A	24,818	25,312	22,382	26,066	18,573	14,801	25,261	24,324	24,686	22,457	25,964	25,576	24,090
FORM AANZ	4,566	4,425	4,374	4,453	3,607	2,392	3,956	4,646	5,090	4,588	5,305	4,601	4,004
FORM AHKFTA	26	26	16	36	20	9	40	42	30	38	33	51	40
FORM AI	4,724	4,628	5,016	5,313	4,111	2,964	4,700	5,861	6,666	5,381	5,812	5,764	4,796
FORM AJCEP	1,588	1,488	1,715	1,555	992	930	1,504	1,496	1,896	1,428	1,582	2,207	1,625
FORM AK	5,855	5,108	5,115	5,232	3,927	2,437	4,395	4,565	4,996	4,124	4,442	4,885	4,252
FORM D	17,910	16,165	17,669	19,854	14,927	10,984	17,290	18,631	19,963	18,194	20,490	19,491	18,722
FORM COA	5	7	4	9	5	2	2	2	1	5	0	4	2
FORM GSTP	23	19	17	22	17	10	21	31	40	16	23	23	28
FORM IA-CEPA	163	205	172	126	76	49	61	128	99	96	101	108	76
FORM IC-CEPA	510	403	386	611	378	382	544	555	579	536	548	567	483
FORM IJEPA	4,948	5,171	4,816	5,372	4,029	2,625	4,348	5,322	5,209	4,651	5,099	4,774	4,120
FORM IM	0	0	0	0	1	1	1	0	1,350	0	0	0	0
FORM IP	1,494	1,056	658	647	955	242	1,295	1,086	1,350	867	1,019	822	773
FORM E	10,684	7,621	10,795	10,639	8,001	5,503	8,782	10,644	11,591	9,567	11,839	12,322	11,295
IE-CEPA	221	231	224	210	141	98	195	314	291	211	195	269	222
FORM IK-CEPA	0	385	558	765	640	351	657	775	926	748	742	689	790
FORM RCEP	0	353	427	754	529	432	690	764	871	711	671	675	612
FORM UAE-CEPA										384	666	628	583
SubTotal Non Preferensi	17,340	14,614	14,755	16,652	13,296	10,421	16,474	16,980	17,272	15,341	17,011	16,910	14,658
FORM B	16,144	13,569	13,685	15,618	12,553	9,673	15,313	15,875	16,204	14,240	15,785	15,675	13,531
FORM ANEXO III	39	39	38	56	46	34	45	56	41	41	55	56	47
FORM HANDICRAFT PRODUCT	3	2	2	1	2	2	2	3	2	3	2	4	1
FORM ICO	1,014	824	889	800	565	621	976	916	914	938	1,040	1,044	967
FORM TP	140	180	141	177	130	91	138	130	111	119	129	131	112

Catatan :

- FORM A, FORM D, dan FORM IA-CEPA sudah termasuk nilai ekspor DAB
- Data dan informasi SKA yang disediakan oleh PDSI belum mendapatkan validasi sehingga diharapkan pengguna Data dapat memanfaatkan Data tersebut sebagaimana mestinya sesuai dengan peraturan perundang-undangan.
- Nilai yang ditampilkan dapat berubah dikarenakan adanya proses cleansing Data akibat skema cumulation, revisi penerbitan SKA, dan pembatalan SKA.
- Data dan informasi SKA yang disediakan PDSI berdasarkan SKA yang diterbitkan oleh IPSKA, tanpa memperhatikan apakah eksportir menggunakan SKA tersebut sampai di negara tujuan atau tidak.
- Data dan informasi Surat Keterangan Asal barang (SKA) termasuk dalam Daftar Informasi yang Dikecualikan (DIK) sesuai Keputusan Menteri Perdagangan Nomor 1578 Tahun 2023, sehingga hanya digunakan secara terbatas dan dilarang mempublikasikan dan menyebarluaskan dalam bentuk apapun.

Sumber : <http://e-ska.kemendag.go.id> (diolah PDSI, Setjen Kementerian Perdagangan)

GRAFIK 12A
IMPOR NON MIGAS INDONESIA DARI NEGARA TUJUAN UTAMA EKSPOR

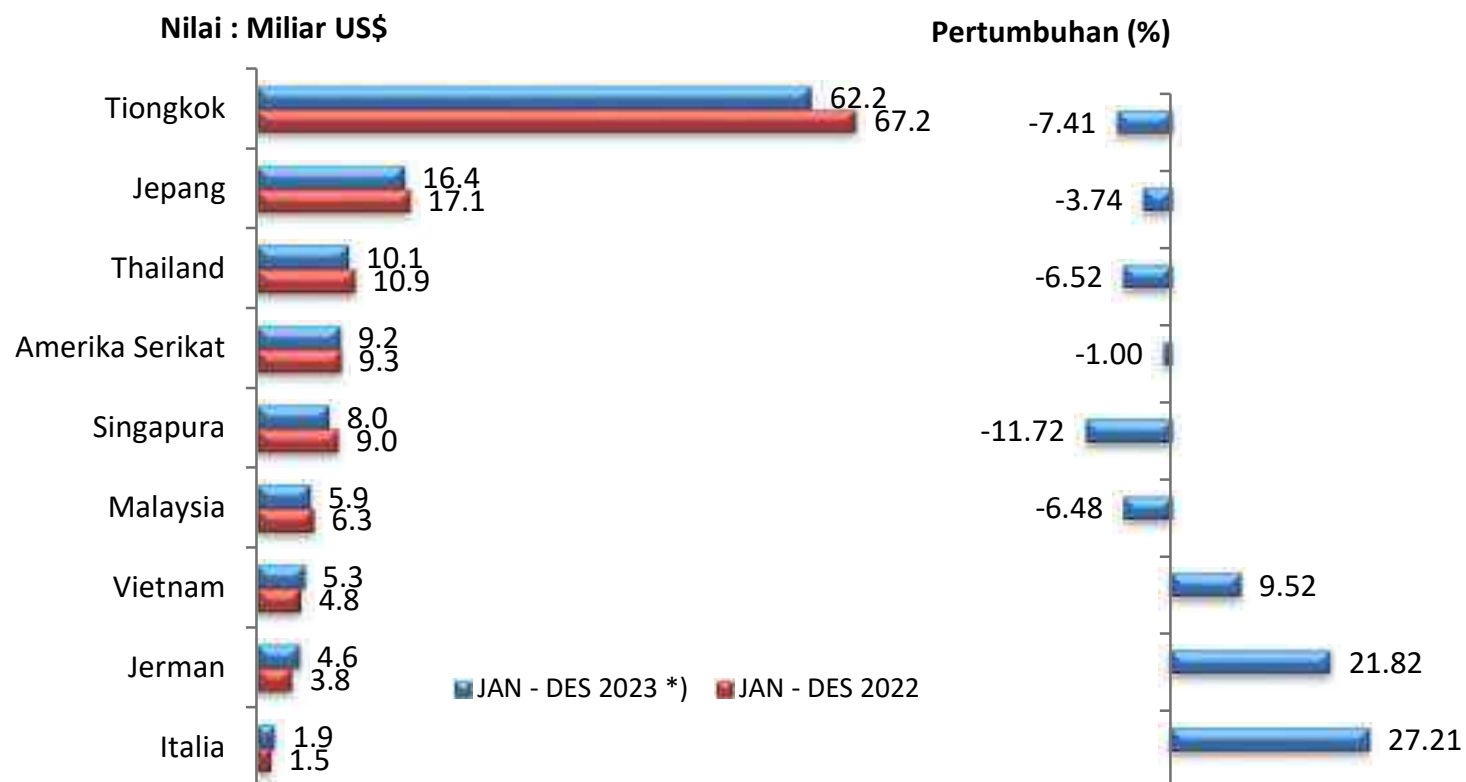

GRAFIK 12B
IMPOR NON MIGAS INDONESIA DENGAN ASEAN

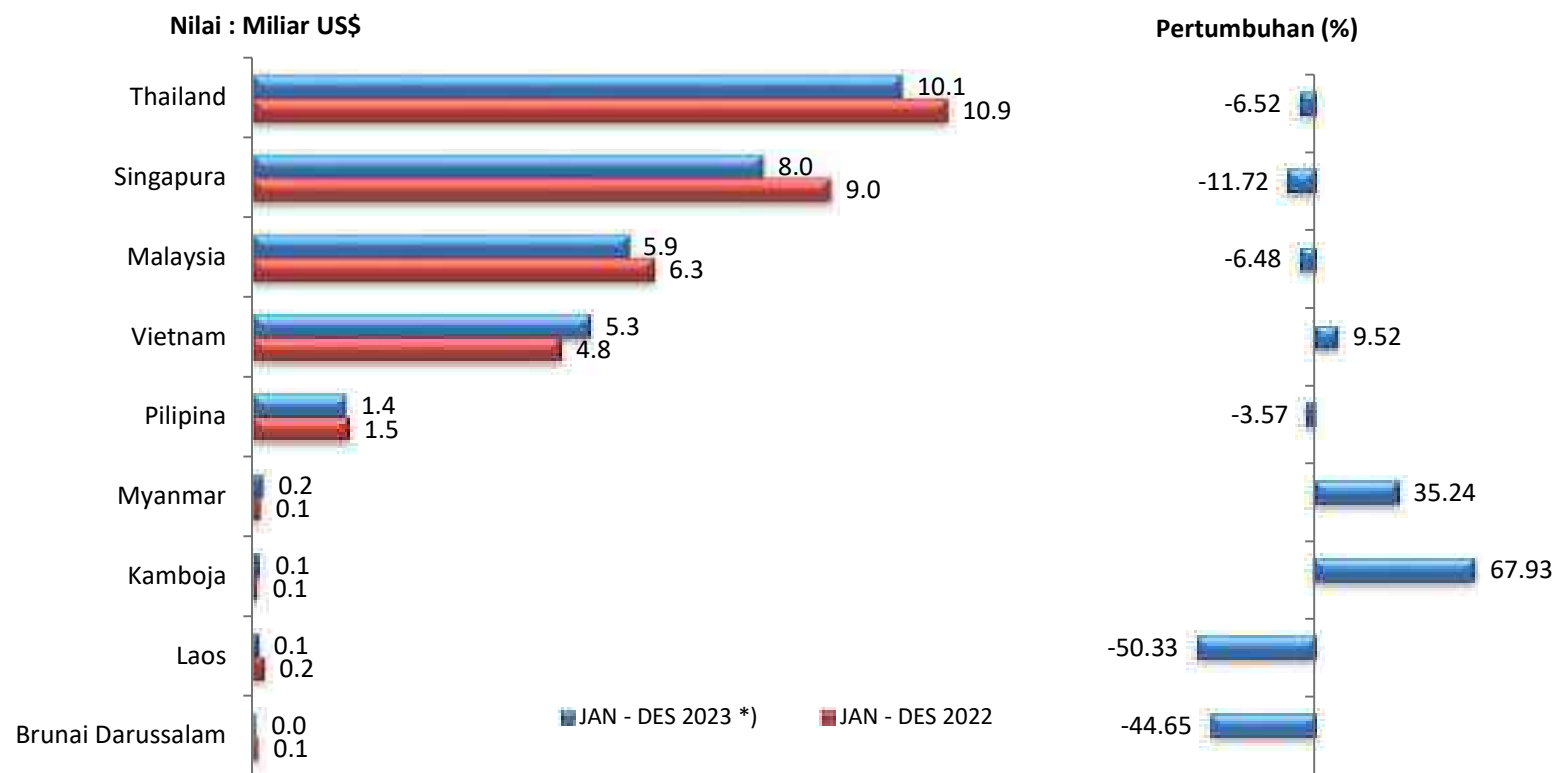

TABEL 12
PERKEMBANGAN IMPOR NON MIGAS INDONESIA DARI NEGARA TUJUAN UTAMA EKSPOR

URAIAN	NILAI : JUTA US\$		TREND (%) 2018-2022	JAN - DES		PERUB (%) 2023/2022
	2018	2022		2022	2023 *)	
ASEAN	31,558.6	32,858.1	0.70	32,858.1	31,054.4	-5.49
1 Singapura	9,581.7	9,026.0	-1.95	9,026.0	7,968.2	-11.72
2 Thailand	10,851.9	10,850.3	-0.37	10,850.3	10,142.6	-6.52
3 Malaysia	6,167.0	6,263.8	0.04	6,263.8	5,858.1	-6.48
4 Vietnam	3,793.2	4,806.4	5.85	4,806.4	5,263.9	9.52
5 Pilipina	934.4	1,493.7	14.77	1,493.7	1,440.4	-3.57
6 Myanmar	151.6	111.2	-6.91	111.2	150.4	35.24
7 Kamboja	33.0	62.6	15.33	62.6	105.2	67.93
8 Brunai Darussalam	20.1	76.5	43.40	76.5	42.3	-44.65
9 Laos	25.7	167.6	48.45	167.6	83.2	-50.33
Uni Eropa	12,841.6	11,632.2	-2.28	11,632.2	14,018.0	20.51
10 Jerman	3,961.3	3,809.2	-1.64	3,809.2	4,640.3	21.82
11 Belanda	1,191.0	851.6	-6.34	851.6	943.0	10.73
12 Itali	1,839.7	1,486.1	-4.44	1,486.1	1,890.5	27.21
Uni Eropa Lainnya	5,849.6	5,485.2		5,485.3	6,544.1	19.30
Neg. Utama Lainnya	72,302.7	93,549.3	7.68	93,549.3	87,843.7	-6.10
13 Tiongkok	45,251.1	67,156.0	10.65	67,156.0	62,182.0	-7.41
14 Jepang	17,943.6	17,076.9	-1.65	17,076.9	16,438.6	-3.74
15 Amerika Serikat	9,108.0	9,316.4	1.15	9,316.4	9,223.1	-1.00
Total 15 Negara	110,853.3	132,554.4	4.60	132,554.4	126,371.9	-4.66
Lainnya	47,989.3	64,476.3	8.46	64,476.3	59,683.4	-7.43
Total Impor Non Migas	158,842.5	197,030.7	5.80	197,030.7	186,055.3	-5.57

Catatan : *) Angka Sementara

Sumber : BPS (diolah PDSI, Setjen Kementerian Perdagangan)

GRAFIK 13A
PERSENTASE IMPOR MENURUT GOLONGAN PENGGUNAAN BARANG

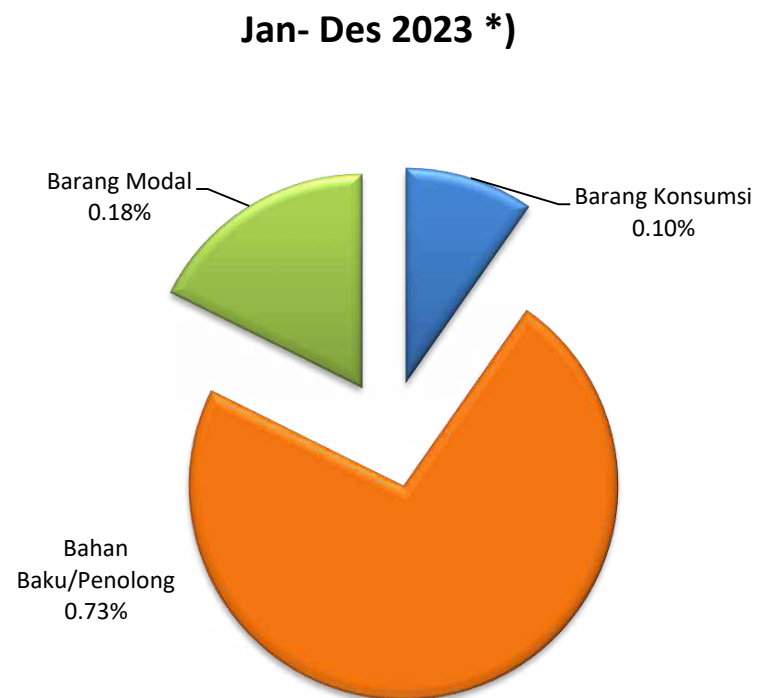
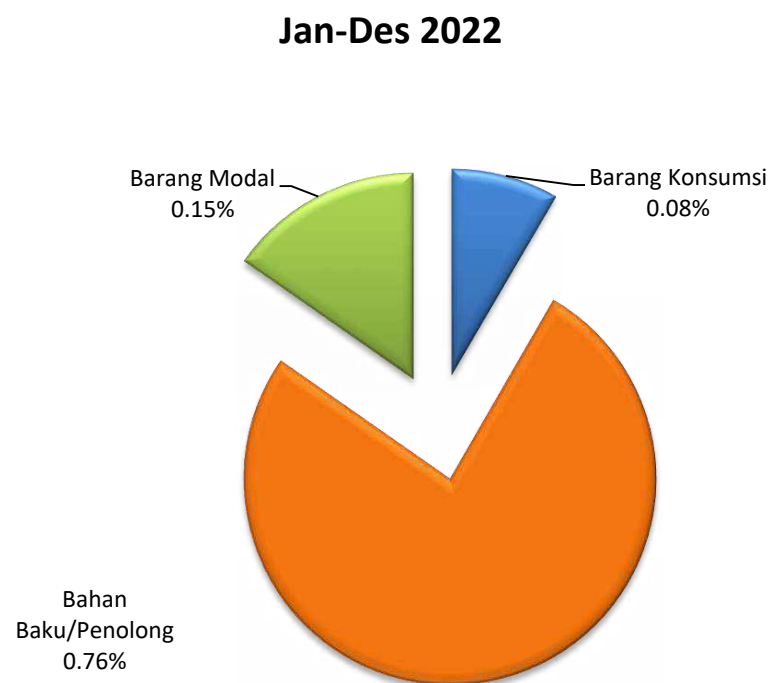

TABEL 13A
PERKEMBANGAN IMPOR INDONESIA
MENURUT GOLONGAN PENGGUNAAN BARANG

URAIAN	NILAI : MILIAR US\$					TREND (%) 2018-2022	SHARE (%) 2022	JAN - DES		PERUB (%) 2023/2022
	2018	2019	2020	2021	2022			2022	2023 *)	
Total Impor	188.71	171.28	141.57	196.19	237.44	6.13	100.00	237.45	221.89	-6.55
Barang Konsumsi	17.18	16.45	14.66	20.18	19.83	5.03	8.35	19.83	21.55	8.64
Bahan Baku/Penolong	141.58	126.36	103.21	147.38	181.26	6.69	76.34	181.26	161.16	-11.09
Barang Modal	29.95	28.47	23.70	28.63	36.35	4.01	15.31	36.35	39.18	7.78

Catatan : *) Angka Sementara

Sumber : BPS (diolah PDSI, Setjen Kementerian Perdagangan)

GRAFIK 13B
PERKEMBANGAN IMPOR INDONESIA
MENURUT GOLONGAN PENGGUNAAN BARANG

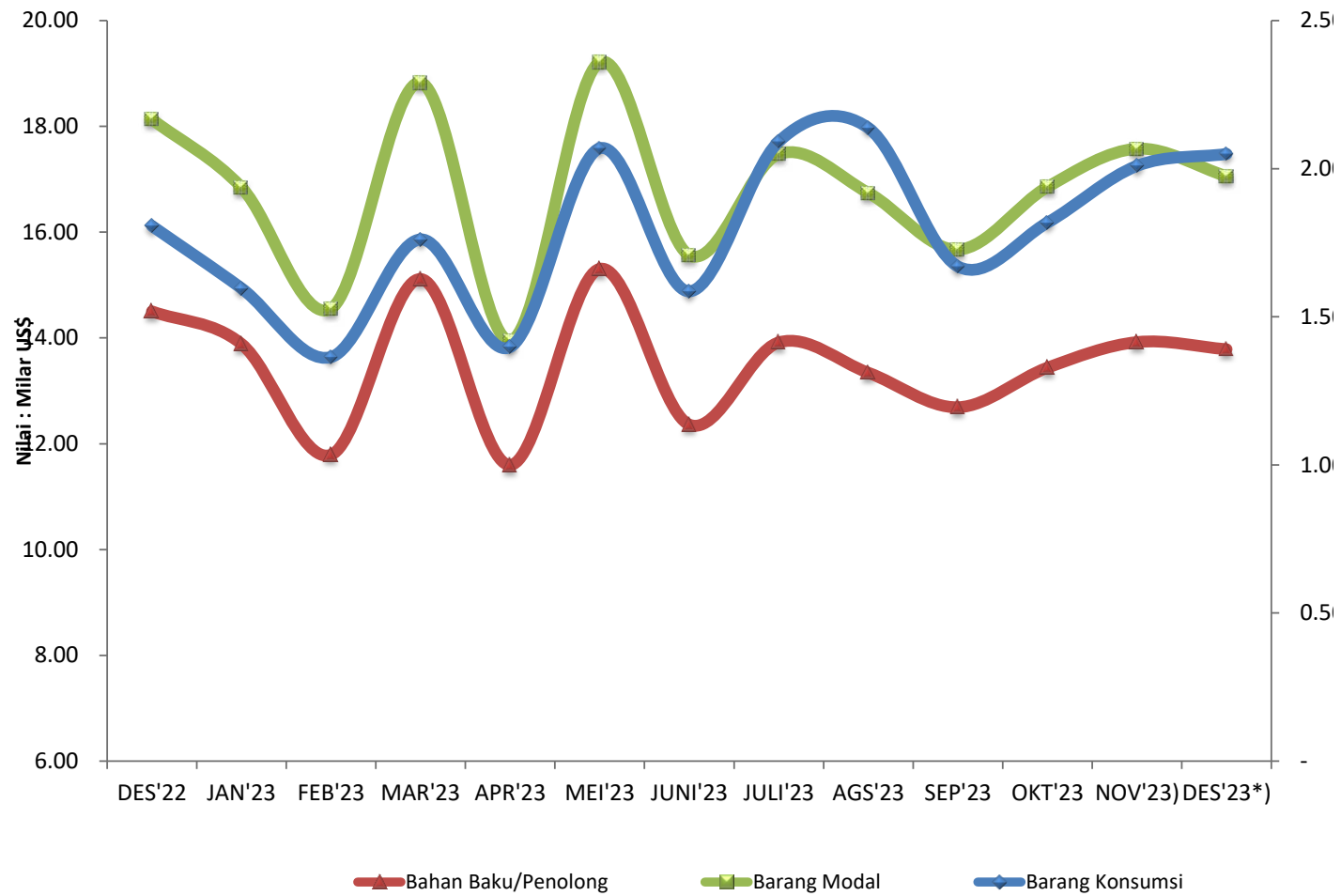

TABEL 13B
PERKEMBANGAN IMPOR INDONESIA
MENURUT GOLONGAN PENGGUNAAN BARANG TAHUN 2022 DAN 2023

URAIAN	NILAI : MILIAR US\$													PERUB (%)	PERUB (%)
	2022	2023												DES'23*/	DES'23*/
	DES	JAN	FEB	MAR	APR	MEI	JUNI	JULI	AGS	SEP	OKT	NOV	DES*	NOV'23	DES'22
Total Impor	19.94	18.44	15.92	20.59	15.35	21.28	17.15	19.57	18.88	17.34	18.67	19.59	19.11	-2.45	-3.81
Barang Konsumsi	1.81	1.60	1.36	1.76	1.40	2.07	1.59	2.09	2.14	1.67	1.82	2.01	2.05	1.99	13.46
Bahan Baku/Penolong	14.50	13.89	11.79	15.11	11.60	15.31	12.36	13.92	13.34	12.69	13.44	13.92	13.79	-0.97	-4.43
Barang Modal	3.63	2.96	2.76	3.71	2.35	3.90	3.20	3.56	3.40	2.98	3.42	3.66	3.27	-10.51	-9.91

Catatan : *) Angka Sementara

Sumber : BPS (diolah PDSI, Setjen Kementerian Perdagangan)

GRAFIK 14
IMPOR NON MIGAS INDONESIA
MENURUT HS 2 DIJIT

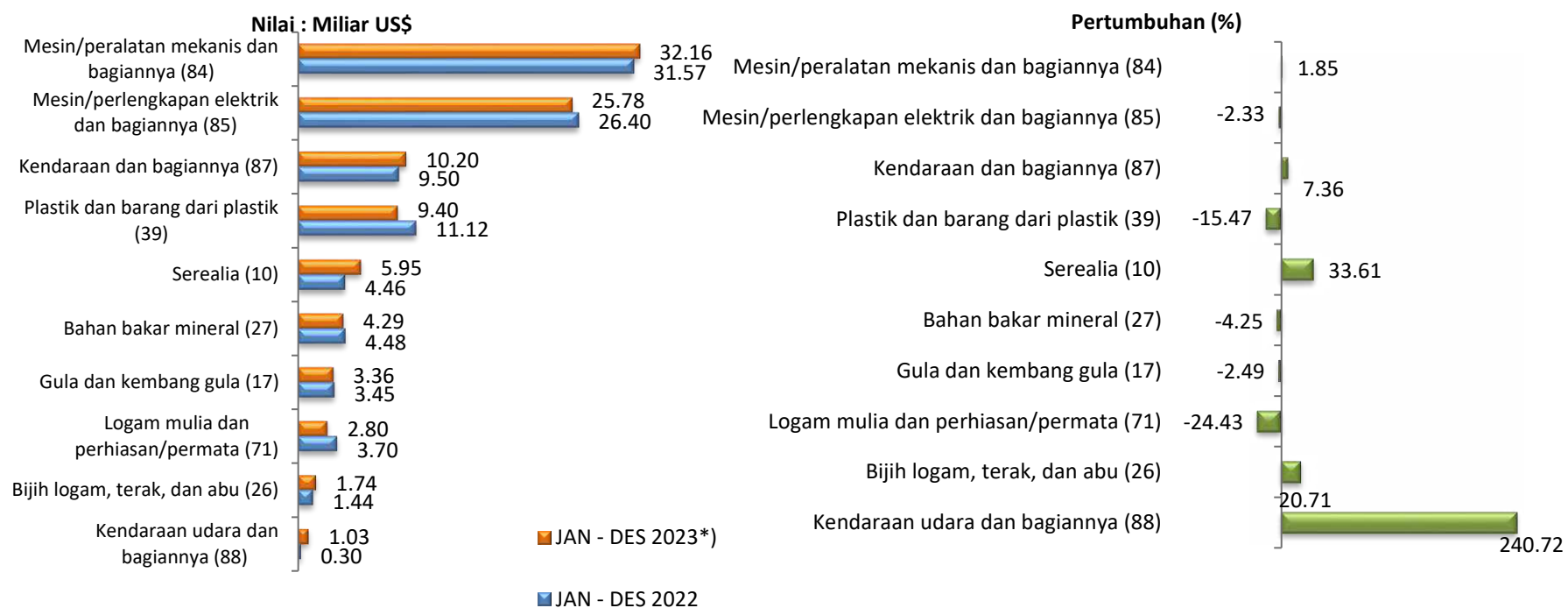

TABEL 14
PERKEMBANGAN IMPOR NON MIGAS INDONESIA MENURUT HS 2 DIJIT

URAIAN	NILAI : MILIAR US\$		TREND (%) 2018-2022	JAN - DES		PERUB (%) 2023/2022
	2018	2022		2022	2023*)	
1 Mesin/peralatan mekanis dan bagiannya (84)	27.20	31.57	2.65	31.57	32.16	1.85
2 Mesin/perlengkapan elektrik dan bagiannya (85)	21.45	26.38	5.35	26.40	25.78	-2.33
3 Kendaraan dan bagiannya (87)	8.07	9.50	2.64	9.50	10.20	7.36
4 Plastik dan barang dari plastik (39)	9.21	11.12	5.39	11.12	9.40	-15.47
5 Sereal (10)	3.80	4.46	5.66	4.46	5.95	33.61
6 Bahan bakar mineral (27)	1.71	4.48	30.39	4.48	4.29	-4.25
7 Gula dan kembang gula (17)	2.13	3.45	15.73	3.45	3.36	-2.49
8 Logam mulia dan perhiasan/permata (71)	2.27	3.70	14.72	3.70	2.80	-24.43
9 Bijih logam, terak, dan abu (26)	0.55	1.44	35.18	1.44	1.74	20.71
10 Kendaraan udara dan bagiannya (88)	0.91	0.30	-19.64	0.30	1.03	240.72
Total 10 Golongan Barang Utama	77.28	96.40	5.62	96.42	96.71	0.30
Barang Lainnya	81.56	100.63	5.97	100.61	89.35	-11.20
Total Impor Nonmigas	158.84	197.03	5.80	197.03	186.06	-5.57

Catatan : *) Angka Sementara

Sumber : BPS (diolah PDSI, Setjen Kementerian Perdagangan)

GRAFIK 15
REALISASI IMPOR NON MIGAS INDONESIA MENURUT KORIDOR EKONOMI/PROPINSI

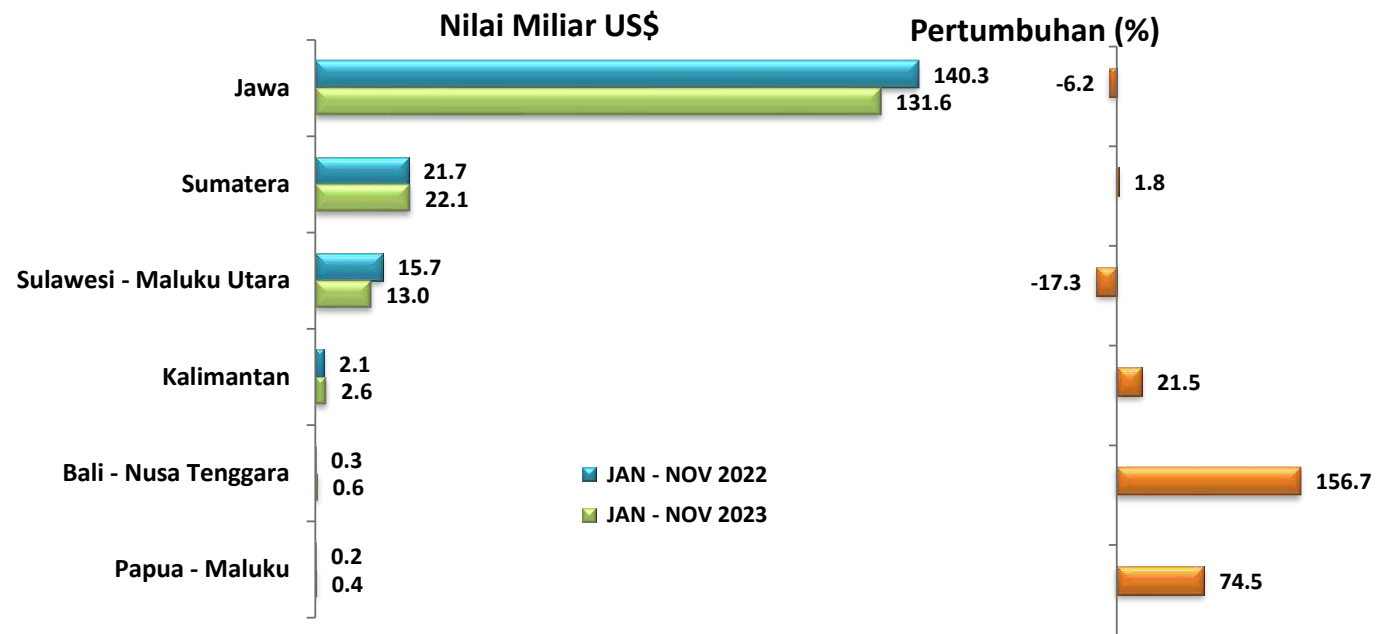

TABEL 15
REALISASI IMPOR NON MIGAS INDONESIA BERDASARKAN KORIDOR EKONOMI/PROPINSI
PERIODE : 2018 - 2023

NO.	KORIDOR/PROPINSI	NILAI : JUTA US\$					TREND (%) 2018- 2022	JAN - NOV		PERUB (%) 2023/2022	PERAN (%) 2023
		2018	2019	2020	2021	2022		2022	2023		
TOTAL IMPOR NON MIGAS		158,842.5	149,390.4	127,312.0	170,660.9	197,030.7	5.80	180,368.6	170,321.0	-5.57	100.00
I. Koridor Ekonomi Sumatera		18,308.0	16,322.9	16,667.3	20,461.6	23,866.7	7.86	21,712.8	22,099.9	1.78	12.98
1	NANGROE ACEH DARUSALAM	21.2	120.1	20.1	114.3	91.7	33.34	91.6	67.2	-26.64	0.04
2	SUMATERA UTARA	4,877.3	4,057.6	3,682.7	4,448.8	4,959.4	1.26	4,545.7	4,163.2	-8.41	2.44
3	SUMATERA BARAT	141.6	96.4	94.1	99.0	82.4	-10.01	91.9	101.5	10.46	0.06
4	R I A U	1,329.9	1,278.6	1,196.9	1,503.2	2,725.6	17.32	2,407.9	1,944.3	-19.26	1.14
5	J A M B I	81.9	69.6	62.2	29.5	33.8	-23.10	29.3	69.3	136.41	0.04
6	SUMATERA SELATAN	714.2	480.7	915.5	897.9	816.2	9.33	761.4	946.0	24.24	0.56
7	BENGKULU	92.3	23.7	0.2	-	-	-	-	-	-	0.00
8	LAMPUNG	1,155.0	1,018.0	891.4	1,384.9	1,362.0	6.58	1,263.6	1,126.2	-10.88	0.66
9	BANGKA BELITUNG	16.7	11.2	11.5	31.5	74.0	49.42	65.2	15.3	-76.60	0.01
10	KEPULAUAN RIAU	9,878.0	9,167.1	9,792.7	11,952.3	13,721.4	9.67	12,456.1	13,667.0	9.72	8.02
II. Koridor Ekonomi Jawa		132,963.5	124,067.2	102,405.5	136,081.0	152,785.1	3.77	140,318.2	131,587.5	-6.22	77.26
1	D K I JAKARTA	92,149.7	87,177.0	71,433.7	96,001.6	106,317.4	3.90	97,706.9	91,226.1	-6.63	53.56
2	JAWA BARAT	2,056.6	1,812.3	1,276.3	1,732.3	3,336.7	9.67	3,121.1	3,477.3	11.42	2.04
3	JAWA TENGAH	9,144.1	8,661.6	6,565.0	7,341.2	7,578.0	-5.27	7,008.5	6,763.6	-3.50	3.97
4	D.I. YOGYAKARTA	10.0	8.2	17.1	8.7	15.8	10.15	15.7	6.4	-59.38	0.00
5	JAWA TIMUR	20,705.3	18,930.3	16,808.0	21,386.9	24,754.0	4.91	22,634.6	20,734.9	-8.39	12.17
6	BANTEN	8,897.8	7,477.9	6,305.5	9,610.4	10,783.3	6.56	9,831.4	9,379.1	-4.60	5.51

Sumber : BPS (diolah PDSI, Setjen Kementerian Perdagangan)

Lanjutan

NO.	KORIDOR/PROPINSI	NILAI : JUTA US\$					TREND (%) 2018- 2022	JAN - NOV		PERUB (%) 2023/2022	PERAN (%) 2023
		2018	2019	2020	2021	2022		2022	2023		
III. Koridor Ekonomi Bali - Nusa		576.1	448.9	345.0	201.8	296.3	-19.18	250.9	644.1	156.69	0.38
1 B A L I		241.6	245.0	74.9	30.5	70.3	-36.57	62.5	100.2	60.40	0.06
2 NUSA TENGGARA BARAT		239.1	195.9	260.4	145.7	204.5	-5.90	186.8	483.7	158.94	0.28
3 NUSA TENGGARA TIMUR		95.4	8.1	9.7	25.6	21.4	-16.77	1.7	60.2	3,517.01	0.04
IV. Koridor Ekonomi Kalimantan		2,225.4	1,940.9	1,706.8	2,033.2	2,349.7	1.56	2,124.3	2,580.6	21.48	1.52
1 KALIMANTAN BARAT		345.0	412.8	391.8	218.0	230.7	-13.44	202.8	367.2	81.05	0.22
2 KALIMANTAN TENGAH		207.0	51.0	18.3	33.5	29.0	-35.28	27.3	47.7	74.55	0.03
3 KALIMANTAN SELATAN		231.3	325.5	127.5	90.1	176.2	-16.71	139.7	195.0	39.55	0.11
4 KALIMANTAN TIMUR		1,352.4	1,095.1	1,085.8	1,593.5	1,747.1	9.28	1,601.3	1,382.4	-13.67	0.81
5 KALIMANTAN UTARA		89.5	56.5	83.4	98.1	166.7	19.66	153.1	588.2	284.29	0.35
V. Koridor Ekonomi Sulawesi - Maluku		4,335.3	6,004.6	5,990.0	11,546.9	17,465.2	41.07	15,730.1	13,003.5	-17.33	7.63
1 SULAWESI UTARA		103.3	114.2	89.7	76.6	48.7	-17.33	46.2	66.7	44.15	0.04
2 SULAWESI TENGAH		2,814.2	3,127.3	2,381.4	7,149.6	10,351.1	40.94	9,294.5	8,104.5	-12.80	4.76
3 SULAWESI SELATAN		724.2	746.2	696.6	702.6	869.5	3.10	811.1	835.5	3.02	0.49
4 SULAWESI TENGGARA		396.6	1,159.5	1,348.8	1,900.6	2,185.5	47.81	2,116.9	1,050.9	-50.36	0.62
5 GORONTALO		1.0	36.3	38.0	9.5	14.2	48.09	14.2	10.7	-24.51	0.01
6 SULAWESI BARAT		5.1	-	-	-	-	-	-	8.2	-	0.00
7 MALUKU UTARA		290.9	821.0	1,435.5	1,707.8	3,996.3	81.71	3,447.1	2,926.9	-15.09	1.72
VI. Koridor Ekonomi Papua - Maluku		434.2	605.8	197.3	336.3	267.7	-14.41	232.3	405.3	74.51	0.24
1 M A L U K U		42.6	18.5	-	31.0	3.5	-	3.3	12.0	264.84	0.01
2 PAPUA BARAT		51.3	371.2	65.0	65.7	29.3	-24.82	20.5	20.9	1.82	0.01
3 PAPUA		340.3	216.1	132.3	239.6	234.9	-6.18	208.5	372.5	78.68	0.22

Sumber : BPS (diolah PDSI, Setjen Kementerian Perdagangan)

GRAFIK 16
IMPOR NON MIGAS INDONESIA
MENURUT PELABUHAN

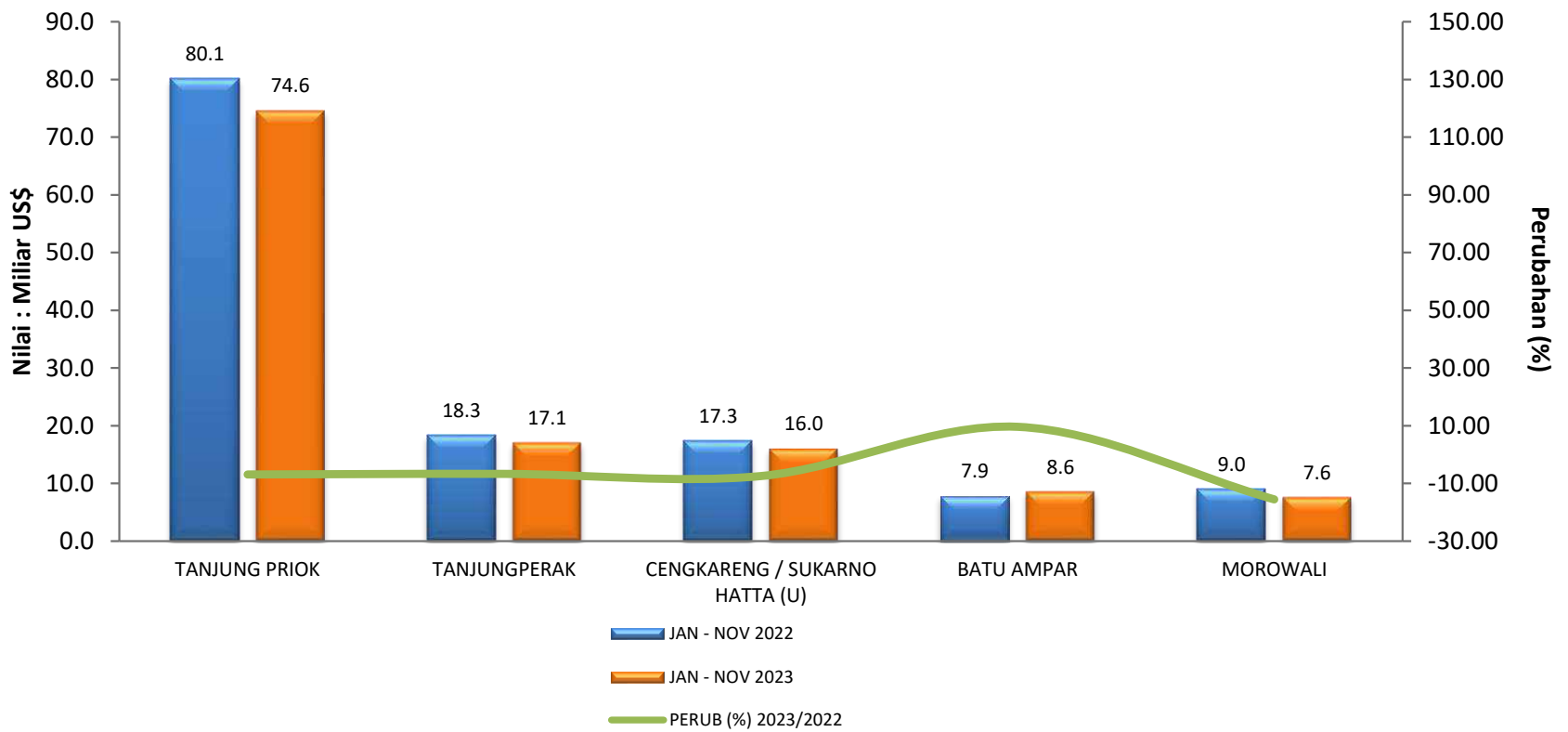

TABEL 16
REALISASI IMPOR NON MIGAS INDONESIA MENURUT PELABUHAN

URAIAN	NILAI : JUTA US\$		TREND (%) 2018-2022	JAN - NOV		PERUB (%) 2023/2022
	2018	2022		2022	2023	
01 TANJUNG PRIOK	75,317.6	87,216.2	3.55	80,148.6	74,615.1	-6.9
02 TANJUNGPERAK	17,146.4	19,987.4	3.96	18,293.4	17,069.3	-6.7
03 CENGKARENG / SUKARNO HATTA (U)	16,479.5	18,851.1	5.41	17,330.0	16,038.9	-7.5
04 BATU AMPAR	5,620.0	8,631.1	11.49	7,852.4	8,607.1	9.6
05 MOROWALI	0.0	10,043.8	-	9,025.5	7,623.1	-15.5
06 TANJUNG EMAS	7,996.8	6,995.7	-4.35	6,457.5	6,104.2	-5.5
07 MERAK	3,856.2	4,520.2	4.26	4,060.2	3,994.9	-1.6
08 BELAWAN	4,454.2	4,612.2	1.68	4,222.8	3,880.8	-8.1
09 CIGADING	2,873.9	4,595.4	15.60	4,268.9	3,753.4	-12.1
10 SEKUPANG	2,607.4	3,490.3	9.99	3,212.8	2,777.6	-13.5
11 JABABEKA	1,828.6	2,722.0	7.50	2,555.5	2,196.5	-14.0
12 WEDA	0.0	2,836.5	-	2,377.8	2,013.1	-15.3
13 GRESIK	1,653.7	2,970.2	16.68	2,759.1	1,666.7	-39.6
14 SURABAYA /JUANDA (U)	1,737.3	1,476.3	1.13	1,265.9	1,486.6	17.4

Sumber : BPS (diolah PDSI, Setjen Kementerian Perdagangan)

Lanjutan

URAIAN	NILAI : JUTA US\$		TREND (%) 2018-2022	JAN - NOV		PERUB (%) 2023/2022
	2018	2022		2022	2023	
15 CIWANDAN	1,692.2	996.6	-11.26	895.5	1,112.0	24.2
16 PANJANG	1,155.0	1,348.8	5.87	1,250.4	1,100.1	-12.0
17 PEKAN BARU	91.5	1,146.4	58.02	985.1	1,023.9	3.9
18 KENDARI	328.5	2,177.6	61.47	2,109.2	1,011.8	-52.0
19 KABIL/PANAU	172.9	606.9	21.21	504.3	944.6	87.3
20 MAKASSAR	621.4	838.2	6.92	781.6	807.6	3.3
21 PATIMBAN	0.0	461.8	-	419.6	674.9	60.9
22 TERNATE	24.7	251.1	9.57	251.1	646.1	157.3
23 HALIM PERDANA KUSUMA (U)	337.7	245.9	-4.92	223.2	568.0	154.5
24 DUMAI	377.8	892.3	25.94	778.1	566.1	-27.2
25 MUSI RIVER/BOOM BARU	688.1	802.8	9.84	748.3	531.5	-29.0
26 TANJUNG LENENG	475.5	668.2	11.23	604.2	511.8	-15.3
27 KARIANGAU	44.0	679.8	112.72	629.1	477.8	-24.0
28 BENETE	88.4	155.8	7.73	138.1	473.3	242.8

Sumber : BPS (diolah PDSI, Setjen Kementerian Perdagangan)

GRAFIK 17
PERKEMBANGAN HARGA BEBERAPA KOMODITI DI PASAR INTERNASIONAL
TAHUN 2022 dan 2023

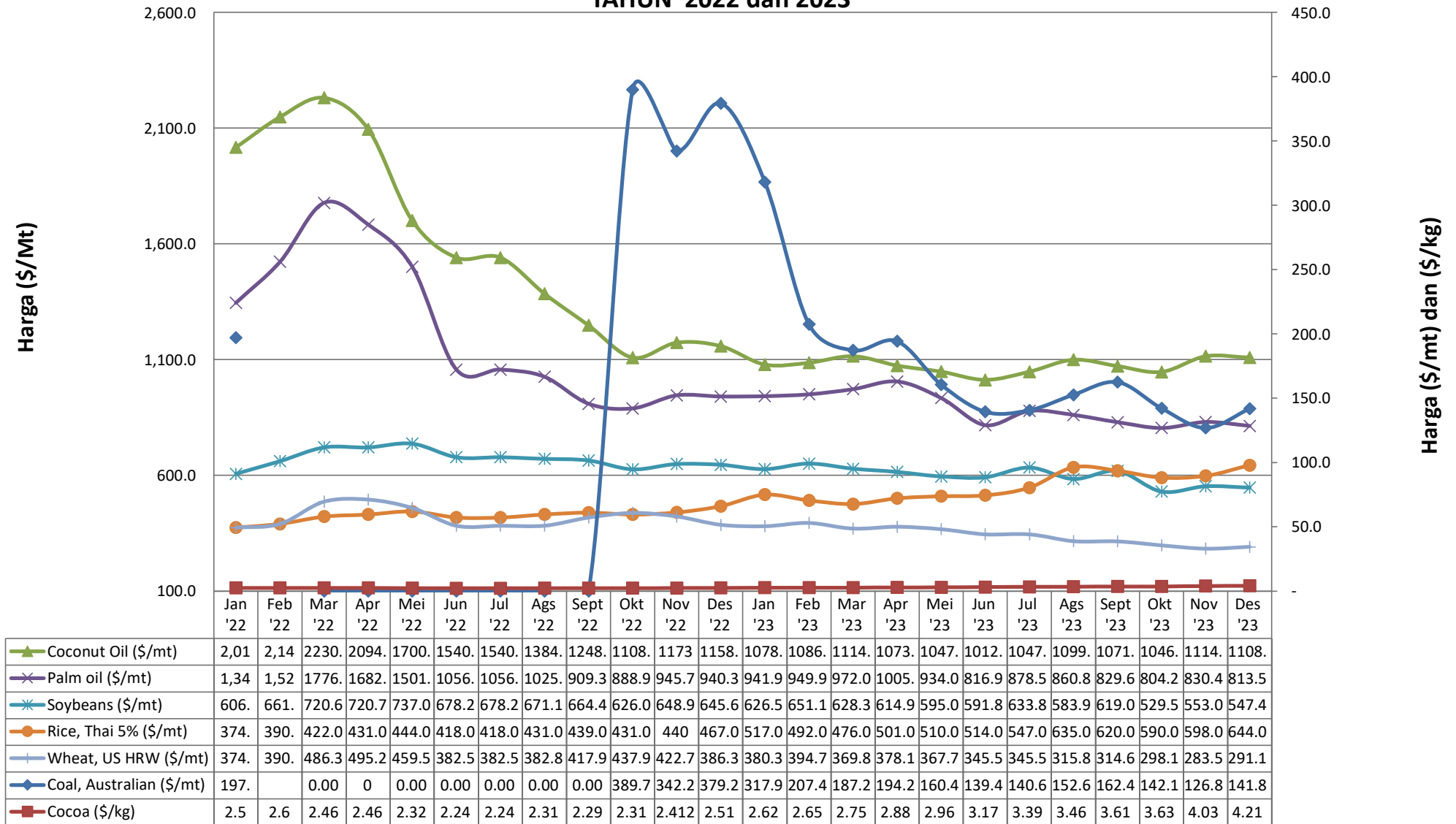

TABEL 17
PERKEMBANGAN HARGA BEBERAPA KOMODITI DI PASAR INTERNASIONAL

KOMODITI	UNIT	RATA-RATA BULANAN												
		2022	2023											
		Des	Jan	Feb	Mar	Apr	Mei	Jun	Jul	Ags	Sept	Okt	Nov	Des
1 Coal, Australian	\$/mt	379.23	317.99	207.48	187.23	194.28	160.48	139.42	140.63	152.61	162.47	142.12	126.82	141.82
2 Cocoa	\$/kg	2.51	2.62	2.65	2.75	2.88	2.96	3.17	3.39	3.46	3.61	3.63	4.03	4.21
3 Coconut Oil	\$/mt	1158.41	1078.50	1086.67	1114.75	1073.95	1047.69	1012.73	1047.38	1099.09	1071.67	1046.43	1114.55	1108.81
4 Fish meal	\$/mt	1745.96	1779.84	1762.20	1720.35	1755.34	1787.31	1810.35	1879.02	1882.62	1851.82	1832.74	1869.68	1847.44
5 Palm oil (\$/mt)	\$/mt	940.39	941.97	949.98	972.06	1005.24	934.06	816.97	878.50	860.82	829.60	804.26	830.47	813.51
6 Palm kernel oil	\$/mt	1067.05	1060.00	1036.67	1051.75	1016.84	992.50	927.95	998.10	998.41	957.64	912.38	967.50	966.19
7 Soybeans	\$/mt	645.67	626.59	651.12	628.38	614.93	595.00	591.89	633.85	583.93	619.04	529.57	553.05	547.43
8 Soybean oil	\$/mt	1409.24	1351.77	1243.01	1113.19	1029.97	988.32	1007.12	1135.74	1126.53	1111.63	1133.87	1118.39	1062.48
9 Maize	\$/mt	302.25	302.78	298.18	282.49	291.11	268.14	266.87	242.38	207.61	223.81	230.70	211.26	206.55
10 Rice, Thai 5%	\$/mt	467.00	517.00	492.00	476.00	501.00	510.00	514.00	547.00	635.00	620.00	590.00	598.00	644.00
11 Wheat, US HRW	\$/mt	386.33	380.36	394.75	369.86	378.18	367.74	345.50	345.50	315.82	314.68	298.10	283.55	291.12
12 Beef	\$/kg	4.87	4.86	5.08	5.59	5.67	5.49	5.14	4.95	4.93	5.17	5.19	4.88	4.79

Sumber : *World Bank--Commodity Markets Review* (diolah PDSI, Setjen Kementerian Perdagangan)

Lanjutan

KOMODITI	UNIT	RATA-RATA BULANAN												
		2022	2023											
		Des	Jan	Feb	Mar	Apr	Mei	Jun	Jul	Ags	Sept	Okt	Nov	Des
13 Shrimps, Mexican	\$/kg	11.5	11.5	11.1	11.0	10.9	10.9	10.4	9.8	9.0	8.7	8.6
14 Sugar, World	\$/kg	0.4	0.4	0.4	0.5	0.5	0.6	0.5	0.5	0.5	0.6	0.6	0.6	0.5
15 Logs, Malaysian	\$/cum	220.7	228.2	224.0	222.6	223.1	217.2	210.7	211.0	205.6	201.5	199.0	198.7	206.7
16 Rubber, TSR20	\$/kg	1.3	1.4	1.4	1.4	1.4	1.4	1.3	1.3	1.3	1.4	1.4	1.5	1.5
17 Rubber, SGP/MYS	\$/kg	1.5	1.6	1.6	1.6	1.5	1.6	1.5	1.5	1.5	1.6	1.6	1.7	1.7
18 Aluminum	\$/mt	2,401.7	2,501.8	2,416.2	2,296.4	2,343.2	2,268.6	2,184.8	2,159.7	2,136.6	2,184.7	2,192.2	2,202.3	2,182.4
19 Copper	\$/mt	8,375.4	9,038.0	8,936.6	8,856.3	8,809.4	8,217.5	8,396.5	8,476.7	8,349.1	8,276.7	7,937.2	8,189.6	8,399.9
20 Tin	\$/mt	24,172.4	28,154.1	26,862.9	24,000.0	25,793.8	25,533.8	27,216.7	28,743.1	26,074.9	25,573.9	24,536.1	24,167.9	24,600.3
21 Nickel	\$/mt	28,946.8	28,194.6	26,728.0	23,288.6	23,894.6	21,970.4	21,233.3	21,091.3	20,438.7	19,644.6	18,281.2	17,027.4	16,460.8
22 Zinc	\$/mt	3,129.5	3,309.8	3,133.8	2,967.5	2,767.6	2,475.7	2,375.5	2,404.7	2,406.7	2,495.5	2,448.6	2,543.6	2,502.4
23 Gold	\$/toz	1,797.6	1,897.7	1,854.5	1,912.7	1,999.8	1,992.1	1,942.9	1,951.0	1,918.7	1,916.0	1,916.3	1,984.1	2,026.2
24 Silver	\$/toz	23.3	23.7	21.9	22.0	25.0	24.3	23.4	24.3	23.4	23.1	22.4	23.5	23.9

Sumber : *World Bank--Commodity Markets Review* (diolah PDSI, Setjen Kementerian Perdagangan)



GRAFIK 18
PERKEMBANGAN HARGA BARANG KEBUTUHAN POKOK KOMODITAS STRATEGIS
TAHUN 2023 DAN 2024

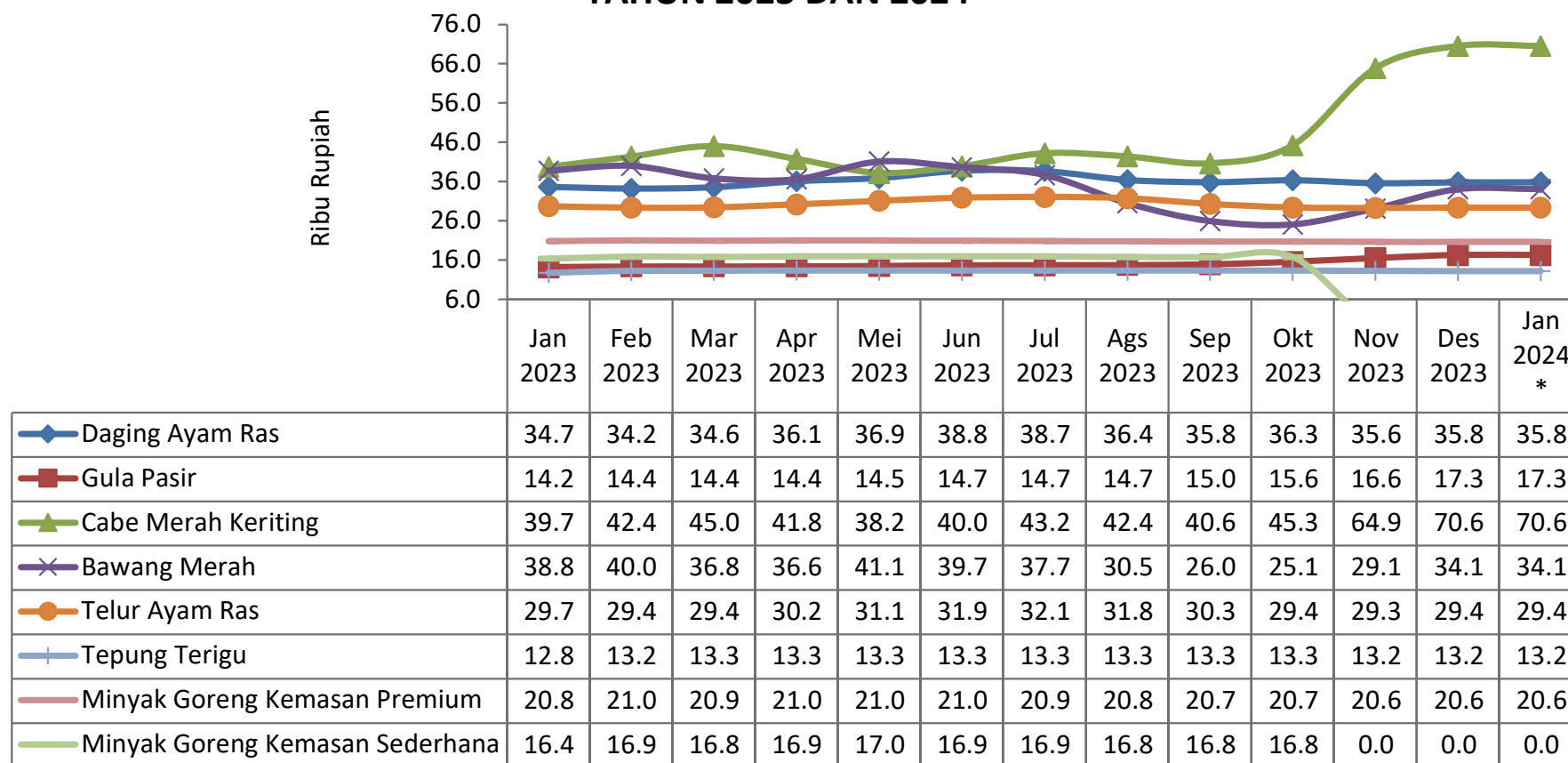

TABEL 18
PERKEMBANGAN HARGA BARANG KEBUTUHAN POKOK DAN BARANG JENIS LAINNYA SECARA NASIONAL

No.	Komoditi	Sat	Nilai Satuan : Rupiah												
			2023												2024
			Jan	Feb	Mar	Apr	Mei	Jun	Jul	Ags	Sep	Okt	Nov	Des	Jan *
1	Beras Premium	Kg	13,116	13,541	13,730	13,953	13,969	14,039	14,061	14,120	14,730	15,072	15,137	15,149	15,178
2	Beras Medium	Kg	11,283	11,726	11,889	12,078	12,057	12,053	12,098	12,217	12,981	13,557	13,616	13,666	13,757
3	Daging Ayam Ras	Kg	34,657	34,201	34,563	36,091	36,902	38,773	38,673	36,405	35,840	36,327	35,603	35,784	37,174
4	Daging Sapi Paha Belakang	Kg	134,280	137,334	137,551	140,139	138,363	137,978	137,641	137,589	137,414	137,329	136,779	136,596	136,328
5	Minyak Goreng Kemasan Premi	Lt	20,839	21,032	20,950	21,007	20,990	20,954	20,866	20,775	20,727	20,711	20,630	20,638	20,630
6	Minyak Goreng Kemasan Seder	Lt	16,376	16,859	16,820	16,928	16,969	16,946	16,935	16,786	16,751	16,779	-	-	-
7	Minyak Goreng, MINYAKITA	Lt	14,395	15,125	15,055	15,058	15,040	15,074	15,131	15,107	15,095	15,106	15,064	15,078	15,071
8	Tepung Terigu	Kg	12,787	13,240	13,285	13,341	13,314	13,312	13,319	13,306	13,299	13,310	13,243	13,213	13,215

Catatan : *) Angka Sementara

Sumber : SP2KP (diolah PDSI, Setjen Kementerian Perdagangan)

Lanjutan

No.	Komoditi	Sat	Nilai Satuan : Rupiah												
			2023												2024
			Jan	Feb	Mar	Apr	Mei	Jun	Jul	Ags	Sep	Okt	Nov	Des	Jan *
9	Telur Ayam Ras	Kg	29,726	29,361	29,443	30,194	31,127	31,909	32,124	31,772	30,326	29,420	29,280	29,364	29,095
10	Cabe Merah Besar	Kg	37,852	42,190	45,410	44,610	39,372	40,318	41,521	40,188	39,813	43,019	60,315	70,431	58,829
11	Cabe Merah Keriting	Kg	39,736	42,373	45,038	41,777	38,203	39,954	43,226	42,395	40,646	45,254	64,899	70,565	55,888
12	Bawang Merah	Kg	38,759	39,995	36,803	36,587	41,122	39,691	37,672	30,529	25,951	25,116	29,143	34,061	39,844
13	Bawang Putih Honan	Kg	26,957	29,111	32,092	32,781	36,276	38,157	41,098	40,435	38,101	37,105	36,711	37,536	39,409
14	Gula Pasir	Kg	14,193	14,377	14,378	14,419	14,491	14,656	14,713	14,735	14,950	15,582	16,554	17,292	17,294
15	Kedelai Impor	Kg	15,024	15,472	15,585	15,510	15,470	15,366	15,346	15,205	15,132	15,113	15,319	15,437	15,419

Catatan : *) Angka Sementara

Sumber : SP2KP (diolah PDSI, Setjen Kementerian Perdagangan)

GRAFIK 19
PERKEMBANGAN IHK DAN INFLASI BULANAN (%)

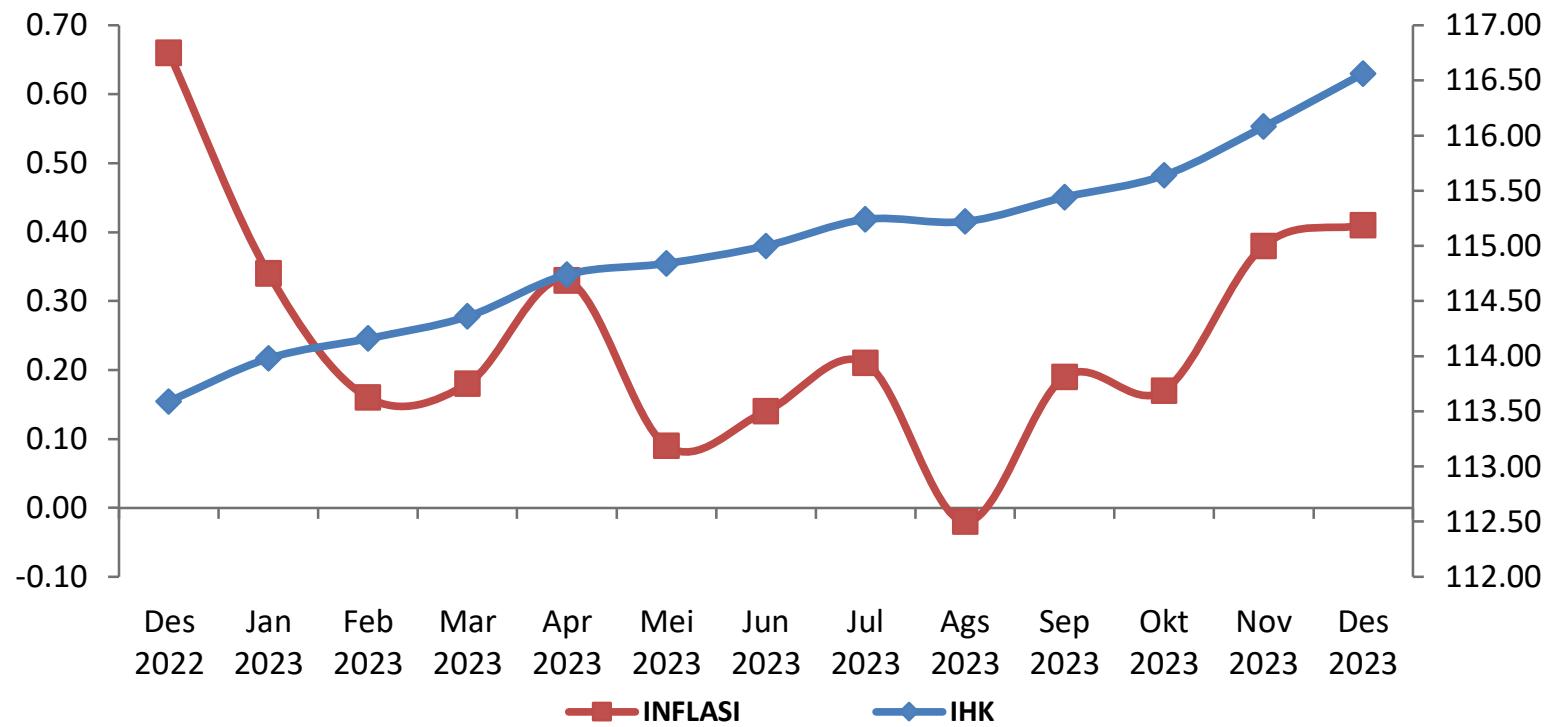

TABEL 19
PERKEMBANGAN IHK DAN INFLASI BULANAN (%)

BULAN	2018		2019		2020	
	IHK	INFLASI	IHK	INFLASI	IHK	INFLASI
Januari	132.10	0.62	135.83	0.32	104.33	0.39
Februari	132.32	0.17	135.72	-0.08	104.62	0.28
Maret	132.58	0.2	135.87	0.11	104.72	0.10
April	132.71	0.1	136.47	0.44	104.80	0.08
Mei	132.99	0.21	137.40	0.68	104.87	0.07
Juni	133.77	0.59	138.16	0.55	105.06	0.18
Juli	134.14	0.28	138.59	0.31	104.95	-0.10
Agustus	134.07	-0.05	138.75	0.12	104.90	-0.05
September	133.83	-0.18	138.37	-0.27	104.85	-0.05
Oktober	134.20	0.28	138.40	0.02	104.92	0.07
November	134.56	0.27	138.60	0.14	105.21	0.28
Desember	135.39	0.62	139.07	0.34	105.68	0.45
Laju Inflasi Tahun Kalender (kumulatif)		3.13		2.72		1.68

Catatan : Tahun Dasar 2002 (2002=100)

Sumber : BPS (diolah PDSI, Setjen Kementerian Perdagangan)

Lanjutan

BULAN	2021		2022		2023	
	IHK	INFLASI	IHK	INFLASI	IHK	INFLASI
Januari	105.95	0.26	108.26	0.56	113.98	0.34
Februari	106.06	0.10	108.24	-0.02	114.16	0.16
Maret	106.15	0.08	108.95	0.66	114.36	0.18
April	106.29	0.13	109.98	0.95	114.74	0.33
Mei	106.63	0.32	110.42	0.40	114.84	0.09
Juni	106.46	-0.16	111.09	0.61	115.00	0.14
Juli	106.54	0.08	111.80	0.64	115.24	0.21
Agustus	106.57	0.03	111.57	-0.21	115.22	-0.02
September	106.53	-0.04	112.87	1.17	115.44	0.19
Oktober	106.66	0.12	112.75	-0.11	115.64	0.17
November	107.05	0.37	112.85	0.09	116.08	0.38
Desember	107.66	0.57	113.59	0.66	116.56	0.41
Laju Inflasi Tahun Kalender (kumulatif)		1.87		5.51		2.61

Catatan : Mulai Bulan Juni 2008 menggunakan tahun dasar 2007 (2007=100)

Mulai Bulan Januari 2014 menggunakan tahun dasar 2012 (2012=100)

Sumber : BPS (diolah PDSI, Setjen Kementerian Perdagangan)

TABEL 20
LAJU INFLASI GABUNGAN 90 KOTA DESEMBER 2023,
TAHUN KALENDER 2021 DAN TAHUN KE TAHUN MENURUT KELOMPOK PENGELUARAN (2018=100)

BULAN	IHK/CPI		Inflasi Bulan Desember 2023 ¹⁾	Inflasi Tahun ke Tahun ²⁾
	Desember 2022	Desember 2023		
U M U M	113.59	116.56	0.41	2.61
Makanan, Minuman, dan Tembakau	117.82	125.10	1.07	6.18
Pakaian dan Alas Kaki	108.48	109.33	0.18	0.78
Perumahan, Air, Listrik, dan Bahan Bakar Rumah Tangga	107.54	108.08	0.01	0.50
Perlengkapan, Peralatan, dan Pemeliharaan Rutin Rumah Tangga	113.90	115.69	0.10	1.57
Kesehatan	112.75	114.94	0.04	1.94
Transportasi	120.61	122.14	0.45	1.27
Informasi, Komunikasi, dan Jasa Keuangan	99.64	99.84	0.07	0.20
Rekreasi, Olahraga, dan Budaya	108.26	110.09	0.54	1.69
Pendidikan	112.45	114.67	0.00	1.97
Penyedia Makanan dan Minuman/Restoran	115.44	117.83	0.03	2.07
Perawatan Pribadi dan Jasa Lainnya	120.72	125.01	0.46	3.55

Catatan : 1) Persentase perubahan IHK Desember 2023, terhadap IHK bulan sebelumnya

2) Persentase perubahan IHK Desember 2023, terhadap IHK Desember 2022

Sumber : BPS (diolah PDSI, Setjen Kementerian Perdagangan)

TABEL 21
INFLASI UMUM, INTI, HARGA YANG DIATUR PEMERINTAH, DAN BARANG BERGEJOLAK

TAHUN/BULAN	INFLASI UMUM	INTI	HARGA YANG DIATUR PEMERINTAH	BARANG BERGEJOLAK
2022	5.51	3.36	13.34	5.61
Desember	0.66	0.22	0.73	2.24
2023	2.61	1.80	1.72	6.73
Januari	0.34	0.33	-0.55	1.40
Februari	0,16	0,13	0,14	0,28
Maret	0.18	0.16	0.12	0.29
April	0.18	0.16	0.12	0.29
Mei	0.09	0.06	-0.25	0.49
Juni	0.14	0.12	-0.02	0.44
Juli	0.21	0.13	0.44	0.17
Agustus	-0.02	0.13	-0.02	-0.51
September	0.19	0.12	0.23	0.37
Oktober	0.19	0.12	0.23	0.37
November	0.38	0.12	0.08	1.72
Desember	0.41	0.14	0.39	1.42

Sumber : BPS (diolah PDSI, Setjen Kementerian Perdagangan)

GRAFIK 22
DEKOMPOSISI ANDIL INFLASI NASIONAL

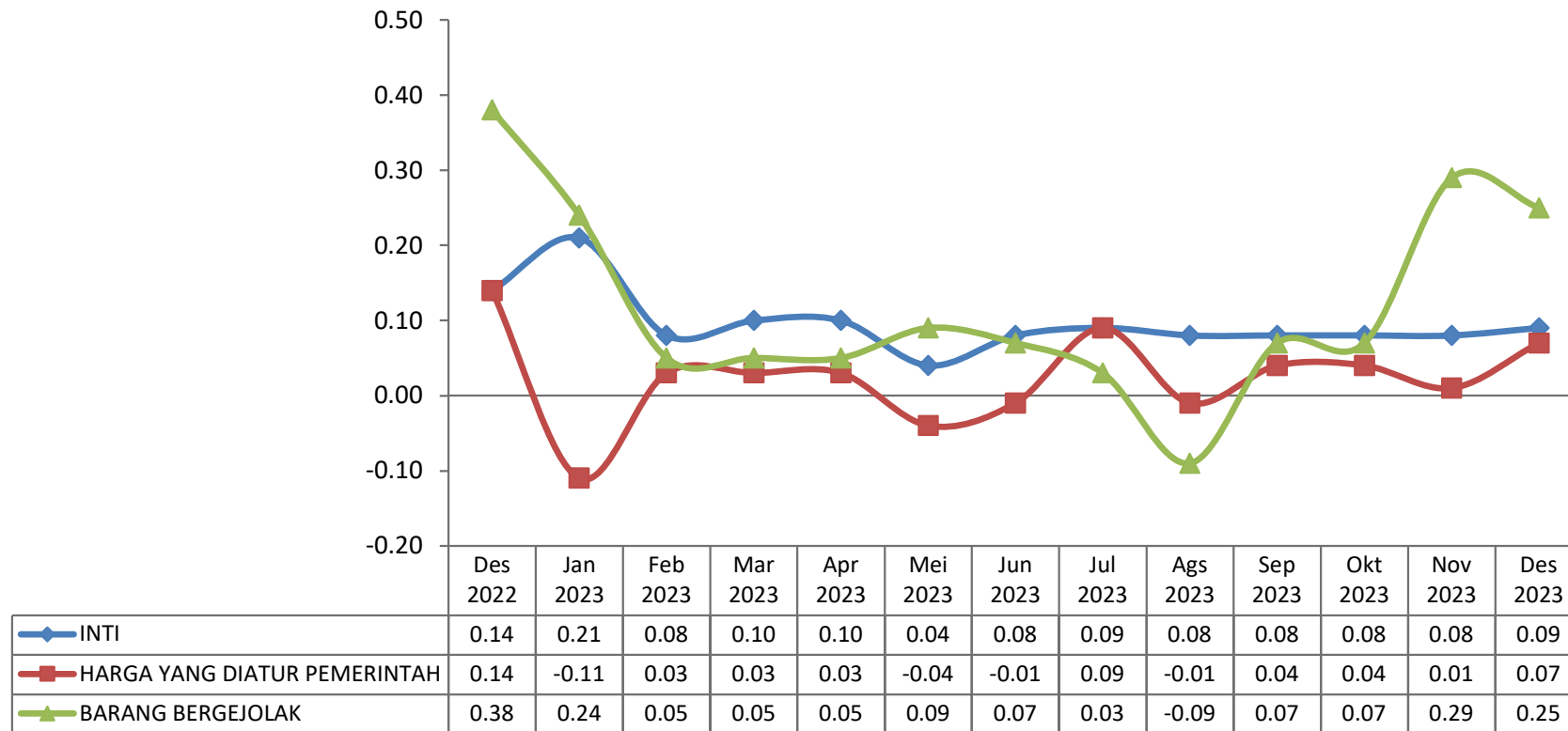

TABEL 22
DEKOMPOSISI ANDIL INFLASI NASIONAL

TAHUN/BULAN	INTI	HARGA YANG DIATUR PEMERINTAH	BARANG BERGEJOLAK
2022			
Desember	0.14	0.14	0.38
2023			
Januari	0.21	-0.11	0.24
Februari	0.08	0.03	0.05
Maret	0.10	0.03	0.05
April	0.10	0.03	0.05
Mei	0.04	-0.04	0.09
Juni	0.08	-0.01	0.07
Juli	0.09	0.09	0.03
Agustus	0.08	-0.01	-0.09
September	0.08	0.04	0.07
Oktober	0.08	0.04	0.07
November	0.08	0.01	0.29
Desember	0.09	0.07	0.25

Sumber : BPS (diolah PDSI, Setjen Kementerian Perdagangan)

TABEL 23
SUMBANGAN KELOMPOK PENGELUARAN TERHADAP INFLASI NASIONAL (2018=100) BULANAN (%)

KELOMPOK PENGELUARAN	ANDIL INFLASI												
	2022	2023											
	Des	Jan	Feb	Mar	Apr	Mei	Jun	Jul	Ags	Sep	Okt	Nov	Des
U M U M	0.66	0.34	0.16	0.18	0.33	0.09	0.14	0.21	-0.02	0.19	0.17	0.38	0.41
Makanan, Minuman, dan Tembakau	0.40	0.30	0.13	0.09	0.09	0.13	0.10	0.06	-0.07	0.09	0.05	0.32	0.29
Pakaian dan Alas Kaki	0.01	0.01	0.01	0.01	0.03	-0.02	0.00	0.01	-0.01	0.00	0.00	0.00	0.01
Perumahan, Air, Listrik, dan Bahan Bakar Rumah Tangga	0.12	0.07	0.01	-0.05	0.01	0.01	0.02	0.00	-0.01	0.01	0.02	0.01	0.00
Perlengkapan, Peralatan, dan Pemeliharaan Rutin Rumah	0.01	0.01	0.01	0.02	0.01	0.01	0.00	0.00	0.01	0.01	0.01	0.00	0.01
Kesehatan	0.00	0.01	0.01	0.00	0.01	0.00	0.01	0.01	0.00	0.00	0.00	0.00	0.00
Transportasi	0.06	-0.15	-0.03	0.07	0.11	-0.07	-0.01	0.08	0.00	0.04	0.07	0.01	0.06
Informasi, Komunikasi, dan Jasa Keuangan	0.00	0.00	0.00	0.00	0.00	0.00	0.00	0.00	0.00	0.01	0.00	0.00	0.00
Rekreasi, Olahraga, dan Budaya	0.01	0.00	0.00	0.00	0.00	0.00	0.00	0.00	0.00	0.00	0.00	0.00	0.01
Pendidikan	0.00	0.01	0.00	0.00	0.00	0.00	0.00	0.04	0.05	0.01	0.00	0.00	0.00
Penyedia Makanan dan Minuman/Restoran	0.01	0.03	0.01	0.02	0.03	0.02	0.02	0.01	0.01	0.01	0.01	0.01	0.00
Perawatan Pribadi dan Jasa Lainnya	0.04	0.05	0.01	0.02	0.04	0.01	0.00	0.00	0.00	0.01	0.01	0.03	0.03

Sumber : BPS (diolah PDSI, Setjen Kementerian Perdagangan)



TABEL 24
LAJU PERTUMBUHAN KUMULATIF PDB ATAS DASAR HARGA KONSTAN 2010

LAPANGAN USAHA	Laju Pertumbuhan (%)										
	2019	2020	2021*	2022 (TW I) **	2022 (TW II) **	2022 (TW III) **	2022 (TW IV) **	2022 **	2023 (TW I) ***	2023 (TW II) ***	2023 (TW III) ***
Pertanian, Kehutanan, dan Perikanan	3.61	1.77	1.87	1.16	1.43	1.62	2.25	2.25	0.43	1.27	1.34
1 Pertanian, Peternakan, Perburuan dan Jasa Pert:	3.31	2.14	1.12	1.56	1.57	1.48	2.33	2.33	0.45	0.33	0.23
a. Tanaman Pangan	-1.73	3.61	-1.40	-0.08	1.30	-0.84	0.08	0.08	-3.03	-3.19	-2.66
b. Tanaman Hortikultura	5.53	4.17	0.53	3.67	2.52	3.70	4.22	4.22	-2.68	-1.65	0.15
c. Tanaman Perkebunan	4.56	1.34	3.52	-0.34	0.00	0.93	1.64	1.64	4.66	3.71	1.78
d. Peternakan	7.78	-0.31	0.32	6.82	4.81	5.25	6.24	6.24	0.81	1.29	1.73
e. Jasa Pertanian dan Perburuan	3.17	1.65	1.43	1.58	1.71	1.63	2.65	2.65	0.84	0.56	0.22
2 Kehutanan dan Penebangan Kayu	0.37	-0.03	0.07	2.07	0.40	-1.11	-1.26	-1.26	1.81	1.37	2.76
3 Perikanan	5.73	0.73	5.45	-0.64	1.10	2.86	2.79	2.79	0.03	5.21	5.75
Pertambangan dan Penggalian	1.22	-1.95	4.00	3.82	3.91	3.67	4.38	4.38	4.92	4.97	5.65
1 Pertambangan Minyak, Gas dan Panas Bumi	-2.83	-6.00	-4.42	-6.26	-5.04	-5.11	-4.82	-4.82	0.96	0.92	0.99
2 Pertambangan Batubara dan Lignit	10.20	-5.43	6.60	3.64	3.96	5.88	8.11	8.11	17.36	13.71	11.06
3 Pertambangan Bijih Logam	-15.15	20.26	22.84	25.78	23.96	18.65	18.01	18.01	-5.41	-2.01	4.48
4 Pertambangan dan Penggalian Lainnya	6.18	-1.22	1.97	4.79	2.94	2.47	2.33	2.33	1.08	3.50	4.65
Industri Pengolahan	3.80	-2.93	3.39	5.07	4.54	4.64	4.89	4.89	4.43	4.65	4.84
1 Industri Batubara dan Pengilangan Migas	-1.11	-6.81	0.57	1.15	0.95	2.03	3.72	3.72	1.94	5.07	5.78
2 Industri Makanan dan Minuman	7.78	1.58	2.54	3.75	3.71	3.66	4.90	4.90	5.33	4.97	4.39
3 Industri Pengolahan Tembakau	3.36	-5.78	-1.32	0.98	0.51	-0.65	-2.34	-2.34	-7.26	-2.65	2.56
4 Industri Tekstil dan Pakaian Jadi	15.35	-8.88	-4.08	12.45	13.10	11.38	9.34	9.34	-0.07	-0.89	-1.50
5 Industri Kulit, Barang dari Kulit dan Alas Kaki	-0.99	-8.76	7.75	8.25	10.60	11.54	9.36	9.36	-2.75	-1.58	-2.05
6 Industri Kayu, Barang dari Kayu dan Gabus dan Barang Anyaman dari Bambu, Rotan dan	-4.55	-2.16	-3.71	8.27	6.83	2.99	0.59	0.59	-6.23	-4.10	-0.38
7 Industri Kertas dan Barang dari Kertas; Percetakan dan Reproduksi Media Rekaman	8.86	0.22	-2.89	2.95	3.43	4.47	3.73	3.73	2.22	3.36	4.09
8 Industri Kimia, Farmasi dan Obat Tradisional	8.48	9.39	9.61	6.47	4.28	1.57	0.69	0.69	-3.52	-2.46	-0.15
9 Industri Karet, Barang dari Karet dan Plastik	-5.52	-5.61	1.08	-12.13	-7.80	-5.46	-4.10	-4.10	1.66	-2.86	-3.35
10 Industri Barang Galian bukan Logam	-1.03	-9.13	0.89	1.35	-1.85	-1.90	-2.00	-2.00	-2.10	-0.34	2.32
11 Industri Logam Dasar	2.83	5.87	11.50	7.90	11.86	14.68	14.80	14.80	15.51	13.42	12.50
12 Industri Barang Logam; Komputer, Barang Elektronik, Optik; dan Peralatan Listrik	-0.51	-5.46	-1.62	6.80	3.47	6.40	6.71	6.71	12.78	15.02	14.57
13 Industri Mesin dan Perlengkapan	-4.13	-10.17	11.43	9.92	10.56	12.93	11.37	11.37	1.01	0.50	0.97
14 Industri Alat Angkutan	-3.43	-19.86	17.82	14.20	10.74	10.57	10.67	10.67	17.27	13.54	11.41
15 Industri Furnitur	8.35	-3.36	8.16	4.36	2.12	0.12	-1.99	-1.99	-8.38	-5.63	-4.65
16 Industri Pengolahan Lainnya; Jasa Reparasi dan Pemasangan Mesin dan Peralatan	5.17	-0.88	-1.64	1.94	2.93	4.88	6.08	6.08	1.71	0.31	-0.83

* Angka sementara

** Angka sangat sementara

*** Angka Sangat Sangat Sementara

Sumber : BPS (diolah PDSI, Setjen Kementerian Perdagangan)

LAPANGAN USAHA	Laju Pertumbuhan (%)										
	2019	2020	2021*	2022 (TW I) **	2022 (TW II) **	2022 (TW III) **	2022 (TW IV) **	2022 **	2023 (TW I) ***	2023 (TW II) ***	2023 (TW III) ***
Pengadaan Listrik dan Gas	4.04	-2.34	5.55	7.04	8.18	8.14	6.61	6.61	2.67	2.91	3.64
1 Ketenagalistrikan	4.61	-0.98	5.61	8.09	8.92	8.92	7.06	7.06	2.01	2.72	3.44
2 Pengadaan Gas dan Produksi Es	0.16	-11.94	5.05	-0.82	2.47	2.02	3.01	3.01	8.03	4.47	5.32
Pengadaan Air, Pengelolaan Sampah, Limbah dan Daur Ulang	6.83	4.94	4.97	1.35	2.92	3.37	3.23	3.23	5.69	5.22	4.98
Konstruksi	5.76	-3.26	2.81	4.83	2.95	2.16	2.01	2.01	0.32	2.70	3.94
Perdagangan Besar dan Eceran; Reparasi Mobil dan Sepeda Motor	4.60	-3.79	4.63	5.73	5.07	5.17	5.52	5.52	4.92	5.09	5.09
1 Perdagangan Mobil, Sepeda Motor dan Reparasinya	3.72	-14.11	12.13	7.43	5.35	5.56	5.89	5.89	6.88	6.73	6.24
2 Perdagangan Besar dan Eceran, Bukan Mobil dan Sepeda Motor	4.80	-1.38	3.11	5.36	5.01	5.09	5.44	5.44	4.47	4.73	4.83
Transportasi dan Pergudangan	6.38	-15.05	3.24	15.79	18.56	20.97	19.87	19.87	15.93	15.59	15.30
1 Angkutan Rel	4.49	-42.34	-3.37	43.01	50.73	73.23	69.80	69.80	51.09	32.81	26.52
2 Angkutan Darat	9.96	-5.34	4.55	6.87	8.32	8.46	8.73	8.73	7.86	9.15	9.58
3 Angkutan Laut	10.47	-4.57	2.89	-0.11	2.27	3.55	5.12	5.12	19.00	18.62	18.28
4 Angkutan Sungai Danau dan Penyeberangan	5.58	-13.00	-0.42	41.90	71.36	78.31	69.94	69.94	40.12	21.29	15.26
5 Angkutan Udara	-9.76	-53.06	-8.01	53.20	55.58	78.79	66.90	66.90	41.10	36.67	35.26
6 Pergudangan dan Jasa Penunjang Angkutan; Pos dan Kurir	10.34	-17.61	5.03	40.94	43.53	47.97	40.54	40.54	22.86	21.85	20.79
Penyediaan Akomodasi dan Makan Minum	5.79	-10.26	3.89	6.58	8.20	11.31	11.97	11.97	11.55	10.70	10.77
1 Penyediaan Akomodasi	1.38	-24.49	5.79	21.74	25.04	36.18	31.00	31.00	15.02	13.64	13.68
2 Penyediaan Makan Minum	6.89	-6.88	3.52	3.64	4.95	6.71	8.23	8.23	10.76	10.02	10.08
Informasi dan Komunikasi	9.42	10.61	6.82	7.15	7.61	7.39	7.74	7.74	7.13	7.59	7.91
Jasa Keuangan dan Asuransi	6.61	3.25	1.56	1.64	1.57	1.34	1.93	1.93	4.45	3.65	4.17
1 Jasa Perantara Keuangan	6.14	3.98	2.71	2.07	2.22	1.71	2.44	2.44	6.50	4.70	5.57
2 Asuransi dan Dana Pensiun	5.67	4.03	0.71	-0.51	-1.10	-0.74	-0.98	-0.98	-0.66	0.33	0.10
3 Jasa Keuangan Lainnya	10.63	-0.57	-2.39	3.23	2.94	2.95	4.47	4.47	4.05	4.86	5.15
4 Jasa Penunjang Keuangan	2.08	1.86	5.18	1.03	1.25	1.21	0.63	0.63	-1.37	-1.72	-1.79
Real Estate	5.76	2.32	2.78	3.78	2.96	2.17	1.72	1.72	0.37	0.67	1.18
Jasa Perusahaan	10.25	-5.44	0.73	5.96	6.94	8.21	8.77	8.77	6.37	8.00	8.46
Administrasi Pemerintahan, Pertahanan dan Jaminan Sosial Wajib	4.66	-0.03	-0.33	-1.29	-1.41	2.80	2.52	2.52	2.09	5.26	1.45
Jasa Pendidikan	6.30	2.61	0.11	-1.41	-1.23	0.65	0.59	0.59	1.02	3.30	1.46
Jasa Kesehatan dan Kegiatan Sosial	8.66	11.56	10.45	4.52	5.53	2.84	2.74	2.74	4.77	6.57	5.27
Jasa lainnya	10.57	-4.10	2.12	8.25	8.75	8.88	9.47	9.47	8.90	10.40	10.65
NILAI TAMBAH BRUTO ATAS HARGA DASAR	4.96	-1.59	3.27	4.59	4.41	4.68	4.95	4.95	4.29	4.94	5.03
PAJAK DIKURANG SUBSIDI ATAS PRODUK	6.52	-13.13	15.14	16.96	27.97	24.31	13.83	13.83	23.61	8.90	5.49
PRODUK DOMESTIK BRUTO	5.02	-2.07	3.70	5.02	5.25	5.41	5.31	5.31	5.04	5.11	5.05

* Angka sementara

** Angka sangat sementara

*** Angka Sangat Sangat Sementara

Sumber : BPS (diolah PDSI, Setjen Kementerian Perdagangan)

TABEL 25
DISTRIBUSI PDB ATAS DASAR HARGA BERLAKU (%)

LAPANGAN USAHA	Distribusi PDB (%)										
	2019	2020	2021*	2022 (TW I) **	2022 (TW II) **	2022 (TW III) **	2022 (TW IV) **	2022 **	2023 (TW I) ***	2023 (TW II) ***	2023 (TW III) ***
Pertanian, Kehutanan, dan Perikanan	12.71	13.70	13.28	12.57	13.08	13.00	11.00	12.40	11.78	13.35	13.57
Pertambangan dan Penggalian	7.26	6.43	8.97	10.37	12.64	13.03	12.65	12.22	11.85	10.48	10.18
Industri Pengolahan	19.70	19.87	19.24	19.21	17.92	17.97	18.32	18.34	18.56	18.25	18.74
1 Industri Batubara dan Pengilangan Migas	2.13	1.99	1.88	1.86	1.84	1.79	1.94	1.86	1.80	1.95	1.91
2 Industri Makanan dan Minuman	6.40	6.84	6.61	6.56	6.17	6.26	6.32	6.32	6.47	6.39	6.59
3 Industri Pengolahan Tembakau	0.89	0.88	0.80	0.79	0.66	0.66	0.67	0.69	0.68	0.66	0.74
4 Industri Tekstil dan Pakaian Jadi	1.26	1.21	1.06	1.10	1.03	1.00	0.99	1.03	1.01	0.99	0.96
5 Industri Kulit, Barang dari Kulit dan Alas Kaki	0.27	0.25	0.25	0.26	0.24	0.24	0.24	0.25	0.24	0.23	0.23
6 Industri Kayu, Barang dari Kayu dan Gabus dan Barang Anyaman dari Bambu, Rotan dan Sejenisnya	0.51	0.51	0.45	0.46	0.41	0.39	0.38	0.41	0.39	0.38	0.40
7 Industri Kertas dan Barang dari Kertas; Percetakan dan Reproduksi Media Rekaman	0.69	0.72	0.67	0.67	0.65	0.66	0.65	0.66	0.67	0.67	0.68
8 Industri Kimia, Farmasi dan Obat Tradisional	1.68	1.92	2.00	1.99	1.78	1.75	1.79	1.82	1.77	1.70	1.78
9 Industri Karet, Barang dari Karet dan Plastik	0.56	0.54	0.52	0.48	0.47	0.43	0.42	0.45	0.43	0.40	0.39
10 Industri Barang Galian bukan Logam	0.59	0.56	0.52	0.48	0.44	0.47	0.47	0.46	0.43	0.44	0.50
11 Industri Logam Dasar	0.73	0.78	0.81	0.83	0.84	0.88	0.87	0.86	0.89	0.90	0.95
12 Industri Barang Logam; Komputer, Barang Elektronik, Optik; dan Peralatan Listrik	1.68	1.63	1.52	1.54	1.40	1.42	1.46	1.45	1.57	1.56	1.56
13 Industri Mesin dan Perlengkapan	0.30	0.28	0.29	0.30	0.28	0.28	0.27	0.28	0.27	0.26	0.28
14 Industri Alat Angkutan	1.63	1.35	1.48	1.53	1.36	1.40	1.52	1.45	1.62	1.42	1.46
15 Industri Furnitur	0.25	0.25	0.25	0.24	0.21	0.20	0.20	0.21	0.20	0.20	0.19
16 Industri Pengolahan Lainnya; Jasa Reparasi dan Pemasangan Mesin dan Peralatan	0.15	0.15	0.14	0.13	0.12	0.12	0.13	0.13	0.12	0.12	0.12

* Angka sementara

** Angka sangat sementara

*** Angka Sangat Sangat Sementara

Sumber : BPS (diolah PDSI, Setjen Kementerian Perdagangan)

LAPANGAN USAHA	Distribusi PDB (%)										
	2019	2020	2021*	2022 (TW I) **	2022 (TW II) **	2022 (TW III) **	2022 (TW IV) **	2022 **	2023 (TW I) ***	2023 (TW II) ***	2023 (TW III) ***
Pengadaan Listrik dan Gas	1.17	1.16	1.12	1.11	1.03	1.03	1.02	1.04	1.04	1.02	1.05
1 Ketenagalistrikan	0.96	0.97	0.94	0.93	0.87	0.87	0.86	0.88	0.87	0.86	0.88
2 Pengadaan Gas dan Produksi Es	0.21	0.19	0.18	0.18	0.16	0.16	0.16	0.17	0.17	0.16	0.16
Pengadaan Air, Pengelolaan Sampah, Limbah dan Daur Ulang	0.07	0.07	0.07	0.07	0.06	0.06	0.06	0.06	0.06	0.06	0.06
Konstruksi	10.75	10.70	10.44	10.43	9.18	9.49	10.01	9.77	9.88	9.43	9.86
Perdagangan Besar dan Eceran; Reparasi Mobil dan Sepeda Motor	13.01	12.91	12.96	13.10	12.76	12.79	12.77	12.85	12.95	12.85	12.96
1 Perdagangan Mobil, Sepeda Motor dan Reparasinya	2.63	2.33	2.40	2.38	2.15	2.17	2.28	2.24	2.31	2.18	2.22
2 Perdagangan Besar dan Eceran, Bukan Mobil dan Sepeda Motor	10.38	10.58	10.56	10.72	10.61	10.62	10.49	10.61	10.64	10.67	10.74
Transportasi dan Pergudangan	5.57	4.47	4.24	4.62	4.82	5.03	5.56	5.02	5.56	5.87	5.98
1 Angkutan Rel	0.08	0.05	0.05	0.05	0.07	0.08	0.08	0.07	0.08	0.09	0.09
2 Angkutan Darat	2.47	2.47	2.40	2.38	2.29	2.35	2.59	2.41	2.61	2.72	2.70
3 Angkutan Laut	0.32	0.31	0.30	0.27	0.27	0.28	0.31	0.28	0.31	0.32	0.34
4 Angkutan Sungai Danau dan Penyeberangan	0.11	0.10	0.10	0.12	0.16	0.15	0.15	0.15	0.16	0.17	0.16
5 Angkutan Udara	1.63	0.68	0.57	0.79	1.00	1.12	1.28	1.05	1.22	1.36	1.44
6 Pergudangan dan Jasa Penunjang Angkutan; Pos dan Kurir	0.97	0.85	0.83	1.01	1.03	1.06	1.15	1.06	1.17	1.22	1.24
Penyediaan Akomodasi dan Makan Minum	2.78	2.55	2.43	2.44	2.37	2.33	2.49	2.41	2.46	2.48	2.51
1 Penyediaan Akomodasi	0.63	0.48	0.47	0.53	0.52	0.53	0.56	0.54	0.55	0.56	0.59
2 Penyediaan Makan Minum	2.15	2.07	1.96	1.92	1.85	1.80	1.93	1.87	1.92	1.92	1.92
Informasi dan Komunikasi	3.96	4.51	4.41	4.35	4.12	4.02	4.13	4.15	4.19	4.21	4.22
Jasa Keuangan dan Asuransi	4.24	4.51	4.34	4.34	4.16	4.00	4.05	4.13	4.30	4.10	4.06
1 Jasa Perantara Keuangan	2.56	2.71	2.68	2.75	2.68	2.53	2.54	2.62	2.80	2.62	2.58
2 Asuransi dan Dana Pensiun	0.95	1.03	0.96	0.91	0.85	0.84	0.84	0.86	0.85	0.83	0.82
3 Jasa Keuangan Lainnya	0.65	0.67	0.61	0.59	0.56	0.56	0.59	0.57	0.57	0.57	0.58
4 Jasa Penunjang Keuangan	0.09	0.09	0.09	0.08	0.08	0.08	0.08	0.08	0.08	0.08	0.08
Real Estate	2.78	2.94	2.76	2.67	2.48	2.42	2.42	2.49	2.46	2.40	2.40
Jasa Perusahaan	1.92	1.91	1.77	1.80	1.73	1.70	1.76	1.74	1.79	1.84	1.82
Administrasi Pemerintahan, Pertahanan dan Jaminan Sosial Wajib	3.61	3.79	3.46	3.09	3.19	2.92	3.16	3.09	2.86	3.30	2.61
Jasa Pendidikan	3.30	3.57	3.28	2.87	2.87	2.81	3.02	2.89	2.63	2.90	2.65
Jasa Kesehatan dan Kegiatan Sosial	1.10	1.30	1.34	1.16	1.15	1.20	1.30	1.21	1.11	1.20	1.20
Jasa lainnya	1.95	1.96	1.84	1.88	1.78	1.72	1.86	1.81	1.91	1.94	1.88
NILAI TAMBAH BRUTO ATAS HARGA DASAR	95.89	96.35	95.95	96.09	95.32	95.53	95.58	95.62	95.39	95.68	95.77
PAJAK DIKURANG SUBSIDI ATAS PRODUK	4.11	3.65	4.05	3.91	4.68	4.47	4.42	4.38	4.61	4.32	4.23
PRODUK DOMESTIK BRUTO	100.00	100.00	100.00	100.00	100.00	100.00	100.00	100.00	100.00	100.00	100.00

* Angka sementara

** Angka sangat sementara

*** Angka Sangat Sangat Sementara

Sumber : BPS (diolah PDSI, Setjen Kementerian Perdagangan)

TABEL 26
PRODUK DOMESTIK BRUTO MENURUT JENIS PENGELUARAN ATAS DASAR HARGA BERLAKU
(Miliar Rupiah)

Jenis Pengeluaran	2019	2020	2021 *	2022 (TW I) **	2022 (TW II) **	2022 (TW III) **	2022 (TW IV) **	2022 **	2023 (TW I) ***	2023 (TW II) ***	2023 (TW III) ***
1. Pengeluaran Konsumsi Rumahtangga	8,965,837.4	8,899,917.6	9,236,019.6	2,421,387.2	2,532,363.1	2,564,716.5	2,641,888.9	10,160,355.7	2,682,035.4	2,786,063.8	2,786,965.6
2. Pengeluaran Konsumsi LNPRT	206,013.2	201,451.6	207,916.2	53,232.3	57,549.1	58,694.5	59,482.4	228,958.3	59,477.7	64,972.0	64,127.5
3. Pengeluaran Konsumsi Pemerintah	1,385,881.5	1,491,171.7	1,569,495.9	253,377.7	349,452.9	390,888.7	506,973.5	1,500,692.7	267,858.8	392,955.3	378,931.9
4. Pembentukan Modal Tetap Domestik Bruto	5,119,490.6	4,897,049.7	5,227,853.9	1,373,600.4	1,343,767.3	1,453,968.1	1,525,943.4	5,697,279.2	1,476,500.3	1,458,108.7	1,572,027.3
5. Perubahan Inventori	226,922.8	97,857.7	111,143.0	110,577.0	101,430.3	30,090.3	112,727.9	129,369.7	121,824.4	115,958.5	43,926.5
6. Ekspor Barang dan Jasa	2,914,635.6	2,676,513.5	3,634,390.9	1,032,635.1	1,205,311.8	1,295,583.5	1,264,159.8	4,797,690.1	1,161,705.5	1,054,392.6	1,125,916.2
7. Dikurangi Impor Barang dan Jasa	2,991,963.3	2,415,496.0	3,189,857.1	922,282.5	997,827.3	1,105,164.6	1,068,878.5	4,094,152.8	1,004,580.4	968,208.1	1,036,426.0
8. PRODUK DOMESTIK BRUTO	15,833,943.4	15,443,353.2	16,976,690.8	4,508,597.8	4,897,942.9	5,066,994.3	5,114,910.6	19,588,445.6	5,072,311.4	5,226,578.6	5,295,957.2

* Angka sementara

** Angka sangat sementara

*** Angka Sangat Sangat Sementara

Sumber : BPS (diolah PDSI, Setjen Kementerian Perdagangan)

TABEL 27
DISTRIBUSI PRODUK DOMESTIK BRUTO
MENURUT JENIS PENGELUARAN ATAS DASAR HARGA BERLAKU (%)

Jenis Pengeluaran	2019	2020	2021 *	2022 (TW I) **	2022 (TW II) **	2022 (TW III) **	2022 (TW IV) **	2022 **	2023 (TW I) ***	2023 (TW II) ***	2023 (TW III) ***
1. Pengeluaran Konsumsi Rumah tangga	56.63	57.63	54.40	53.71	51.70	50.62	51.65	51.87	52.88	53.31	52.62
2. Pengeluaran Konsumsi LNPRT	1.30	1.30	1.22	1.18	1.17	1.16	1.16	1.17	1.17	1.24	1.21
3. Pengeluaran Konsumsi Pemerintah	8.81	9.66	9.25	5.62	7.13	7.71	9.91	7.66	5.28	7.52	7.16
4. Pembentukan Modal Tetap Domestik Bruto	32.35	31.71	30.79	30.47	27.44	28.69	29.83	29.08	29.11	27.90	29.68
5. Perubahan Inventori	1.43	0.63	0.65	2.45	2.07	0.59	- 2.20	0.66	2.40	2.22	0.83
6. Ekspor Barang dan Jasa	18.59	17.33	21.41	22.90	24.61	25.57	24.72	24.49	22.90	20.17	21.26
7. Dikurangi Impor Barang dan Jasa	19.04	15.64	18.79	20.46	20.37	21.81	20.90	20.90	19.81	18.52	19.57
8. PRODUK DOMESTIK BRUTO	100.00	100.00	100.00	100.00	100.00	100.00	100.00	100.00	100.00	100.00	100.00

* Angka sementara

** Angka sangat sementara

*** Angka Sangat Sangat Sementara

Sumber : BPS (diolah PDSI, Setjen Kementerian Perdagangan)



TABEL 28
TRANSAKSI BERJALAN JASA (JUTA USD)

Uraian	2017	2018	2019	2020	2021	2022*	2023		
							Q1*	Q2*	Q3**
Jasa-jasa	-7,379.2	-6,485.1	-7,640.8	-9,755.5	-14,598.5	-20,245.6	-4,572.9	-4,727.4	-4,106.4
- Ekspor	25,327.7	31,206.9	31,641.6	15,016.0	13,951.3	23,109.2	7,481.9	7,956.0	9,216.9
- Impor	-32,706.8	-37,691.9	-39,282.4	-24,771.5	-28,549.8	-43,354.8	-12,054.8	-12,683.4	-13,323.3
A. Jasa manufaktur	354.2	381.9	392.2	422.6	526.7	743.0	191.5	172.4	192.2
- Ekspor	354.2	381.9	392.2	422.6	526.7	743.0	191.5	172.4	192.2
- Impor	-	-	0.0	0.0	0.0	-	-	-	-
B. Jasa pemeliharaan dan perbaikan	-178.4	-194.7	-181.2	56.3	43.7	-215.1	-49.8	-43.2	-121.9
- Ekspor	169.4	247.5	355.7	367.9	363.6	375.4	104.9	101.8	100.7
- Impor	-347.8	-442.3	-536.8	-311.5	-319.9	-590.4	-154.6	-145.0	-222.6
C. Transportasi	-6,863.8	-8,837.6	-7,686.4	-4,875.3	-6,289.5	-8,209.3	-2,357.5	-2,005.6	-2,010.4
- Ekspor	3,472.1	3,592.3	3,953.9	2,442.0	3,283.2	4,675.8	1,015.4	1,038.1	1,226.0
- Impor	-10,335.9	-12,429.9	-11,640.4	-7,317.2	-9,572.7	-12,885.1	-3,372.8	-3,043.7	-3,236.3
a. Penumpang	-1,104.6	-1,368.2	-1,646.6	-106.5	-18.3	-617.5	-523.1	-246.0	-213.7
- Ekspor	1,551.7	1,489.3	1,494.3	220.5	27.1	317.6	111.7	145.0	221.4
- Impor	-2,656.2	-2,857.5	-3,140.9	-327.0	-45.4	-935.1	-634.8	-391.0	-435.1
b. Barang	-5,581.5	-6,920.1	-5,958.0	-4,682.8	-6,238.8	-7,323.8	-1,775.2	-1,783.7	-1,796.9
- Ekspor	1,283.3	1,526.6	1,773.6	1,645.2	2,592.5	3,434.6	642.6	615.5	725.3
- Impor	-6,864.8	-8,446.7	-7,731.6	-6,328.0	-8,831.3	-10,758.4	-2,417.8	-2,399.2	-2,522.2
c. Lainnya	-177.7	-549.3	-81.8	-86.0	-32.3	-268.0	-59.2	24.1	0.2
- Ekspor	637.1	576.4	686.0	576.2	663.7	923.6	261.0	277.6	279.3
- Impor	-814.9	-1,125.8	-767.8	-662.2	-696.0	-1,191.6	-320.2	-253.5	-279.1

Sumber : Bank Indonesia (diolah PDSI, Setjen Kementerian Perdagangan)

*) angka sementara

**) angka sangat sementara

Lanjutan

Uraian	2017	2018	2019	2020	2021	2022*	2023		
							Q1*	Q2**	Q3*
D. Perjalanan	4,850.5	6,112.3	5,603.1	1,634.3	49.0	177.4	446.9	-128.7	1,034.5
- Ekspor	13,139.4	16,425.8	16,910.7	3,381.9	520.7	6,781.2	2,831.7	3,249.4	4,375.8
- Impor	-8,288.9	-10,313.5	-11,307.7	-1,747.6	-471.8	-6,603.8	-2,384.7	-3,378.1	-3,341.3
E. Jasa konstruksi	182.7	261.5	-15.5	-43.8	-49.5	-102.0	11.1	-26.3	-34.6
- Ekspor	369.0	404.8	481.1	364.2	420.2	463.6	134.1	131.7	120.4
- Impor	-186.3	-143.3	-496.6	-408.0	-469.7	-565.6	-123.0	-158.0	-155.0
F. Jasa asuransi dan dana pensiun	-570.5	-566.6	-664.0	-857.4	-1,028.1	-1,929.1	-430.8	-441.3	-549.1
- Ekspor	82.7	161.3	209.4	285.8	328.2	155.3	38.5	40.7	42.5
- Impor	-653.1	-727.9	-873.4	-1,143.2	-1,356.3	-2,084.5	-469.3	-481.9	-591.6
G. Jasa keuangan	-441.8	-458.5	-466.1	-556.8	-433.2	-1,334.6	-205.6	-382.8	-245.4
- Ekspor	639.8	659.5	418.0	522.7	759.7	873.4	490.8	439.7	416.3
- Impor	-1,081.6	-1,118.0	-884.1	-1,079.5	-1,192.8	-2,208.0	-696.4	-822.5	-661.8
H. Biaya penggunaan kekayaan intelektual	-1,850.8	-1,408.9	-1,745.8	-1,446.5	-1,653.0	-1,850.6	-430.4	-697.5	-602.8
- Ekspor	49.8	61.2	58.9	83.6	123.6	213.3	32.4	24.5	46.8
- Impor	-1,900.6	-1,470.1	-1,804.7	-1,530.1	-1,776.6	-2,064.0	-462.8	-722.0	-649.6
I. Jasa telekomunikasi, komputer, dan informasi	-1,536.3	-1,650.9	-1,812.4	-2,124.2	-3,063.9	-3,330.1	-720.3	-618.7	-740.1
- Ekspor	996.7	1,225.7	1,320.7	1,275.8	1,717.9	2,372.4	636.9	673.2	682.1
- Impor	-2,533.1	-2,876.6	-3,133.1	-3,400.0	-4,781.8	-5,702.5	-1,357.2	-1,291.9	-1,422.1

Sumber : Bank Indonesia (diolah PDSI, Setjen Kementerian Perdagangan)

*) angka sementara

***) angka sangat sementara

Lanjutan

Uraian	2017	2018	2019	2020	2021	2022*	2023		
							Q1*	Q2*	Q3**
J. Jasa bisnis lainnya	-1,946.7	-1,070.1	-1,832.4	-2,601.8	-3,114.9	-4,570.2	-1,067.6	-628.2	-1,150.6
- Ekspor	5,260.9	6,962.6	6,591.6	5,105.2	5,350.0	5,929.5	1,896.0	1,957.7	1,839.1
- Impor	-7,207.5	-8,032.7	-8,424.0	-7,706.9	-8,464.9	-10,499.6	-2,963.7	-2,585.8	-2,989.7
K. Jasa personal, kultural, dan rekreasi	74.3	277.9	116.8	45.0	12.8	59.3	-17.1	13.4	26.6
- Ekspor	131.1	367.0	218.5	115.8	106.0	156.9	38.5	52.4	63.2
- Impor	-56.8	-89.1	-101.7	-70.8	-93.2	-97.7	-55.6	-39.0	-36.6
L. Jasa pemerintah	547.5	668.7	651.0	591.9	401.3	315.7	56.6	59.0	95.1
- Ekspor	662.6	717.3	730.8	648.6	451.4	369.5	71.4	74.6	111.8
- Impor	-115.2	-48.7	-79.8	-56.7	-50.1	-53.8	-14.7	-15.6	-16.7
Memorandum:									
Jumlah pelawat (ribuan orang)									
- Ke dalam negeri	12,199.4	15,891.5	16,154.7	4,065.4	1,557.9	5,889.0	2,307.1	2,882.3	3,324.1
- Ke luar negeri	9,076.7	11,558.2	12,412.5	2,969.4	1,710.7	5,168.6	2,201.7	2,206.4	2,225.5

Sumber : Bank Indonesia (diolah PDSI, Setjen Kementerian Perdagangan)

*) angka sementara

**) angka sangat sementara

TABEL 29
NILAI TUKAR BEBERAPA MATA UANG ASING TERHADAP RUPIAH

TAHUN/BULAN	MATA UANG									
	AUD	CAD	CHF	EUR	GBP	HKD	J P Y / 100 YEN	MYR	SGD	USD
2021										
Desember	10,344	11,139	15,544	16,127	19,200	1,830	12,389	3,416	10,534	14,269
2022										
Januari	10,077	11,263	15,447	16,019	19,233	1,845	12,447	3,427	10,600	14,381
Februari	10,328	11,220	15,621	16,153	19,341	1,840	12,533	3,420	10,631	14,371
Maret	10,783	11,497	15,502	16,003	18,854	1,833	11,794	3,413	10,605	14,349
April	10,310	11,225	14,932	15,271	18,087	1,837	11,268	3,307	10,449	14,418
Mei	10,454	11,459	15,201	15,653	18,372	1,853	11,425	3,327	10,638	14,544
Juni	10,209	11,532	15,546	15,610	18,074	1,892	10,904	3,374	10,685	14,848
Juli	10,468	11,680	15,593	15,273	18,223	1,906	11,034	3,362	10,829	14,958
Agustus	10,303	11,451	15,330	14,917	17,456	1,895	10,744	3,319	10,656	14,875
September	9,824	11,092	15,487	14,716	16,436	1,942	10,536	3,281	10,563	15,247
Oktober	9,980	11,425	15,626	15,465	17,901	1,980	10,565	3,291	11,006	15,542
November	10,575	11,727	16,607	16,328	18,954	2,014	11,392	3,490	11,459	15,737
Desember	10,581	11,566	16,968	16,713	18,926	2,019	11,757	3,556	11,659	15,731
2023										
Januari	10,613	11,230	16,234	16,288	18,540	1,912	11,548	3,528	11,407	14,979
Februari	10,266	11,235	16,227	16,120	18,275	1,947	11,224	3,411	11,315	15,274
Maret	10,108	11,124	16,422	16,345	18,603	1,919	11,371	3,407	11,342	15,062
April	9,765	10,818	16,533	16,298	18,380	1,879	11,024	3,307	11,046	14,751
Mei	9,781	11,020	16,513	16,003	18,499	1,911	10,673	3,245	11,053	14,969
Juni	10,030	11,422	16,787	16,374	19,142	1,919	10,492	3,213	11,102	15,026
Juli	9,990	11,386	17,270	16,520	19,273	1,934	10,791	3,311	11,307	15,083
Agustus	9,852	11,238	17,316	16,544	19,256	1,942	10,410	3,281	11,265	15,239
September	9,906	11,484	16,942	16,404	18,861	1,985	10,420	3,300	11,334	15,526
Oktober	10,116	11,485	17,608	16,790	19,254	2,035	10,645	3,341	11,636	15,916
November	10,202	11,342	17,529	16,898	19,542	1,973	10,442	3,306	11,554	15,384
Desember	10,565	11,689	18,374	17,140	19,760	1,973	10,955	3,342	11,712	15,416

Sumber : BPS (diolah PDSI, Setjen Kementerian Perdagangan)



TABEL 30
PERKEMBANGAN REALISASI INVESTASI, 2017 - 2023*

TAHUN/YEAR	PMDN		PMA	
	JUMLAH PROYEK	NILAI INVESTASI (Rp. Miliar)	JUMLAH PROYEK	NILAI INVESTASI (Juta US\$)
2017	12,692	262,351	36,925	32,240
2018	18,295	328,605	37,008	29,308
2019	39,181	386,498	28,209	48,089
2020	98,903	413,536	59,118	28,666
2021	208,294	447,064	60,811	31,093
2022	197,875	552,769	63,080	45,605
2023 (TW I)	104,230	151,950	33,340	11,960
2023 (TW II)	111,677	163,450	32,906	12,588
2023 (TW III)	166,774	178,135	49,244	13,260

Sumber : BKPM (diolah PDSI, Setjen Kementerian Perdagangan)

TABEL 31
REALISASI INVESTASI PMA MENURUT SEKTOR

SEKTOR	2018		2019		2020		2021		2022		2023 (TW I)		2023 (TW II)		2023 (TW III)	
	P	I	P	I	P	I	P	I	P	I	P	I	P	I	P	I
I SEKTOR PRIMER	2,799.0	4,827.3	3,393.0	3,293.5	3,929.0	3,280.1	3,592.0	4,826.2	3,617.0	7,064.8	1,598	1,412	1,522	1,899	1,925	1,914
1 Kehutanan	137.0	43.2	161.0	36.3	176.0	42.6	140.0	41.4	121.0	98.8	87	44.3	85	17.29	97	15.65
2 Perikanan	165.0	24.3	264.0	54.1	447.0	48.2	343.0	17.1	377.0	31.6	192	12.4	162	4.26	220	4.60
3 Pertambangan	1,177.0	3,038.6	1,239.0	2,256.3	1,347.0	2,005.1	1,028.0	3,817.0	1,033.0	5,145.0	520	919.9	493	1,241.37	641	1,326.76
4 Tanaman Pangan, Perkebunan, dan Peternakan	1,320.0	1,721.2	1,729.0	946.9	1,959.0	1,184.2	2,081.0	950.7	2,086.0	1,789.4	799	435.2	782	635.65	967	566.84
II SEKTOR SEKUNDER (Bagian I)	7,215.0	5,885.6	9,179.0	3,761.0	10,471.0	4,818.9	10,439.0	5,606.3	9,797.0	9,683.6	4,219	3,204	3,735	2,649	5,004	3,689
6 Industri Mesin, Elektronik, Instrumen Kedokteran, Peralatan Listrik, Presisi, Optik dan Jam	1,602.0	1,341.1	1,961.0	499.8	2,187.0	601.3	2,158.0	679.4	1,953.0	788.8	906	355.4	805	428.36	991	429.93
7 Industri Barang dari Kulit dan Alas Kaki	421.0	243.6	526.0	188.3	622.0	214.0	628.0	485.5	657.0	630.4	310	190.2	285	178.39	395	205.65
8 Industri Karet dan Plastik	1,113.0	447.0	1,425.0	291.6	1,601.0	291.4	1,655.0	262.2	1,427.0	362.7	585	173.5	515	159.97	680	87.69
9 Industri Kayu	354.0	276.0	463.0	95.0	601.0	84.7	722.0	68.1	669.0	243.2	310	54.5	279	25.15	407	45.82
10 Industri Kendaraan Bermotor dan Alat Transportasi Lain	1,404.0	971.3	1,811.0	754.0	1,935.0	942.0	2,022.0	1,502.0	1,856.0	1,522.8	726	531.7	622	322.86	852	425.07
11 Industri Kertas dan Percetakan	530.0	668.1	686.0	446.1	805.0	942.8	772.0	952.5	785.0	1,630.1	323	830.6	304	276.17	450	1,159.56
12 Industri Kimia Dan Farmasi	1,791.0	1,938.3	2,307.0	1,486.1	2,720.0	1,742.5	2,482.0	1,656.5	2,450.0	4,505.5	1,059	1,068.4	925	1,258.39	1,229	1,335.03

Catatan : P : Jumlah Proyek

I : Nilai Investasi dalam Juta US\$

Sumber : BKPM (diolah PDSI, Setjen Kementerian Perdagangan)

Lanjutan

SEKTOR	2018		2019		2020		2021		2022		2023 (TW I)		2023 (TW II)		2023 (TW III)	
	P	I	P	I	P	I	P	I	P	I	P	I	P	I	P	I
SEKTOR SEKUNDER (Bagian II II)	6,424	4,462	8,400	5,790	9,674	8,383	9,446	10,197	9,426	14,996	4,273	3,822	3,974	3,378	5,040	4,228
13 Industri Lainnya	845	174.0	1,154	245.3	1,407	294.1	1,669	246.3	1,623	415.0	840	69.2103	697	149.1	922	93.9
14 Industri Logam Dasar, Barang Logam, Bukan Mesin dan Peralatannya	1,275	2,219.1	1,586	3,558.7	1,748	5,969.2	1,777	6,974.4	1,908	10,960.6	776	2903.784	707	2,521.4	924	3,253.3
15 Industri Makanan	2,659	1,307.3	3,567	1,272.2	4,166	1,592.1	3,763	2,337.4	3,786	2,424.6	1745	615.3584	1751	501.9	2129	638.3
16 Industri Mineral Non Logam	456	456.3	509	475.0	543	248.3	481	327.1	450	537.3	185	119.5887	172	75.6	241	161.1
17 Industri Tekstil	1,189	305.4	1,584	238.9	1,810	279.8	1,756	312.2	1,659	658.3	727	114.1683	647	130.0	824	81.6
III SEKTOR TERSIER	20,570	14,133	25,946	15,364	35,044	12,184	37,334	10,463	40,240	13,861	23,250	3,522	23,675	4,663	37,275	3,429
18 Hotel dan Restoran	3,901	868.9	4,657	625.9	6,227	441.1	7,794	432.2	7,147	498.0	3129	189.0553	3712	318.2	5021	120.9
19 Jasa Lainnya	4,942	692.9	7,007	617.9	10,002	733.3	9,531	1,189.7	10,464	1,558.4	6181	569.2434	6101	523.6	9813	380.6
20 Konstruksi	470	248.1	613	161.6	881	189.5	730	93.4	660	165.3	786	71.9045	648	53.2	1180	120.8
21 Listrik, Gas dan Air	1,223	4,383.8	1,065	5,921.2	1,001	4,613.9	1,012	2,938.6	912	3,762.7	455	615.5409	393	806.9	613	819.5
22 Perdagangan dan Reparasi	7,296	609.3	9,410	421.2	12,832	434.1	13,565	463.8	14,674	736.7	8721	293.3978	8686	211.7	14344	306.6
23 Perumahan, Kawasan Industri dan Perkantoran	1,737	4,302.7	1,942	2,888.5	2,453	2,191.4	2,909	2,186.3	4,268	3,014.6	2474	569.4956	2832	807.8	4211	595.5
24 Transportasi, Gudang dan Telekomunikasi	1,001	3,027.2	1,252	4,727.8	1,648	3,580.4	1,793	3,159.2	2,115	4,125.1	1504	1213.495	1303	1,941.0	2093	1,085.1
TOTAL	37,008	29,307.9	28,209	48,089.0	59,118	28,666.3	60,811	31,093.1	63,080	45,605.0	33,340	11,960	32,906	12,588.3	49,244	13,259.7

Catatan : P : Jumlah Proyek

I : Nilai Investasi dalam Juta US\$

Sumber : BKPM (diolah PDSI, Setjen Kementerian Perdagangan)

TABEL 32
REALISASI INVESTASI PMDN MENURUT SEKTOR

SEKTOR	2018		2019		2020		2021		2022		2023 (TW I)		2023 (TW II)		2023 (TW III)	
	P	I	P	I	P	I	P	I	P	I	P	I	P	I	P	I
I SEKTOR PRIMER	1,954	67,426.9	3,985	78,888.3	6,714	47,580.0	11,224.0	62,766.6	13,128.0	111,217.3	7286	34,991.6	7385	40,304.8	10084	39,364.5
1 Kehutanan	26	3,053.2	154	9,366.5	322	1,163.6	574.0	6,862.7	764.0	8,603.1	633	3,845.1	636	8,168.4	849	5,135.9
2 Perikanan	74	87.6	149	247.5	389	564.9	895.0	1,012.2	1,474.0	1,214.0	1186	620.7	1305	525.4	1879	968.4
3 Pertambangan	480	33,100.0	1,047	25,675.2	1,804	13,755.1	2,915.0	25,517.1	4,444.0	62,521.6	2915	19,838.6	2765	19,535.6	4056	22,262.7
4 Tanaman Pangan, Perkebunan, dan Peternakan	1,374	31,186.2	2,635	43,598.9	4,199	32,096.5	6,840.0	29,374.6	6,446.0	38,878.5	2552	10,687.1	2679	12,075.5	3300	10,997.5
II SEKTOR SEKUNDER (Bagian I)	3,597	25,251.4	5,200	20,926.2	7,831	36,071.3	11,860.0	42,838.6	11,383.0	55,973.0	5182	14,805.5	5178	15,308.2	7178	17,403.8
6 Industri Mesin, Elektronik, Instrumen Kedokteran, Peralatan Listrik, Presisi, Optik dan Jam	444	1,950.5	618	1,151.8	861	1,156.0	1,513.0	535.0	1,499.0	3,693.2	1039	1,108.0	1003	932.2	1537	1,549.7
7 Industri Barang dari Kulit dan Alas Kaki	69	282.1	104	77.4	184	394.8	407.0	700.4	362.0	483.5	138	344.5	136	586.8	153	242.3
8 Industri Karet dan Plastik	917	3,414.5	1,252	3,069.1	1,733	4,428.7	2,376.0	7,803.0	2,131.0	7,369.8	756	1,935.9	781	2,624.3	1003	1,900.6
9 Industri Kayu	347	1,535.7	542	1,585.6	965	1,263.4	1,579.0	1,143.7	1,557.0	3,587.9	725	1,419.5	705	734.3	958	1,330.3
10 Industri Kendaraan Bermotor dan Alat Transportasi Lain	274	1,836.8	379	2,608.1	559	2,556.5	843.0	1,459.3	827.0	2,425.2	437	1,467.7	447	1,301.0	619	784.0
11 Industri Kertas dan Percetakan	485	2,894.0	705	2,950.1	1,134	3,745.9	1,740.0	7,833.5	1,530.0	9,508.2	641	1,752.3	671	2,292.5	899	2,608.4
12 Industri Kimia Dan Farmasi	1,061	13,337.7	1,600	9,484.1	2,395	22,526.1	3,402.0	23,363.7	3,477.0	28,905.3	1446	6,777.6	1435	6,837.0	2009	8,988.4

Catatan : P : Jumlah Proyek

I : Nilai Investasi dalam Miliar Rupiah

Sumber : BKPM (diolah PDSI, Setjen Kementerian Perdagangan)

Lanjutan

SEKTOR	2018		2019		2020		2021		2022		2023 (TW I)		2023 (TW II)		2023 (TW III)	
	P	I	P	I	P	I	P	I	P	I	P	I	P	I	P	I
II SEKTOR SEKUNDER (Bagian II)	4,904.0	58,393.1	7,037.0	51,747.2	11,199.0	46,746.4	16,173.0	51,859.9	17,315.0	87,591.4	8,218	21,102.2	7,871	25,871.3	11,001	29,081.4
13 Industri Lainnya	353.0	717.4	626.0	2,076.2	1,216.0	2,051.0	2,368.0	1,192.0	2,509.0	6,721.3	1,610	1,336.1	1,421	1,068.8	2,183	2,111.7
14 Industri Logam Dasar, Barang Logam, Bukan Mesin dan Peralatannya	716.0	10,467.6	962.0	8,183.0	1,501.0	8,857.6	1,926.0	15,655.8	1,913.0	13,950.5	871	3,685.0	843	5,048.4	1,304	8,789.5
15 Industri Makanan	2,751.0	39,087.9	3,894.0	36,602.5	6,328.0	27,872.7	8,574.0	26,517.5	9,328.0	54,937.0	4,166	11,268.6	4,044	15,455.1	5,273	14,532.4
16 Industri Mineral Non Logam	462.0	4,523.4	606.0	3,572.9	781.0	5,861.9	1,297.0	6,522.1	1,392.0	6,367.9	719	1,865.4	737	2,596.8	1,077	1,793.4
17 Industri Tekstil	622.0	3,596.8	949.0	1,312.6	1,373.0	2,103.2	2,008.0	1,972.4	2,173.0	5,614.7	852	2,947.0	826	1,702.2	1,164	1,854.3
III SEKTOR TERSIER	7,840.0	177,533.6	22,959.0	234,936.7	73,159.0	283,137.8	169,037.0	289,598.5	156,049.0	297,987.3	83,544	81,050.6	91,243	81,965.6	138,511	92,285.0
18 Hotel dan Restoran	1,001.0	9,096.3	2,531.0	16,163.1	5,574.0	10,203.1	12,355.0	17,819.3	14,297.0	21,579.1	6,267	5,188.1	7,368	5,830.0	10,732	5,799.7
19 Jasa Lainnya	1,012.0	5,551.3	3,419.0	16,976.7	10,878.0	14,242.7	25,473.0	24,310.4	20,876.0	38,096.7	12,936	13,299.6	13,745	11,258.0	22,219	13,277.6
20 Konstruksi	655.0	44,979.7	1,897.0	55,090.8	6,771.0	68,289.3	17,355.0	39,569.4	24,381.0	33,846.5	21,757	7,772.6	20,144	6,923.9	29,576	9,000.6
21 Listrik, Gas dan Air	1,296.0	37,264.9	1,437.0	37,164.2	2,218.0	35,518.8	2,937.0	38,727.7	2,201.0	32,107.5	1,645	7,221.7	1,785	13,689.7	2,891	6,539.1
22 Perdagangan dan Reparasi	2,245.0	6,429.8	9,964.0	13,662.9	39,009.0	16,748.4	95,761.0	22,432.4	78,386.0	31,051.3	30,519	9,951.1	37,081	11,572.1	57,089	16,204.3
23 Perumahan, Kawasan Industri dan Perkantoran	900.0	15,471.7	2,034.0	27,796.5	4,463.0	44,852.8	6,681.0	85,497.8	6,400.0	66,167.8	3,535	19,469.3	3,730	18,400.2	5,579	16,647.1
24 Transportasi, Gudang dan Telekomunikasi	731.0	58,739.8	1,677.0	68,082.6	4,246.0	93,282.8	8,475.0	61,241.5	9,508.0	75,138.4	6,885	18,148.3	7,390	14,291.6	10,425	24,816.5
TOTAL	18,295.0	328,604.9	39,181.0	386,498.4	98,903.0	413,535.5	208,294.0	447,063.6	197,875.0	552,769.0	104,230	151,949.9	111,677	163,449.9	166,774	178,134.6

Catatan : P : Jumlah Proyek

I : Nilai Investasi dalam Miliar Rupiah

Sumber : BKPM (diolah PDSI, Setjen Kementerian Perdagangan)

TABEL 33
REALISASI INVESTASI PMA MENURUT NEGARA

NEGARA	2019		2020		2021		2022		2023 (TW I)		2023 (TW II)		2023 (TW III)	
	P	I	P	I	P	I	P	I	P	I	P	I	P	I
I Asia	20,589	21,484,635	40,901	24,259,388	19,041	23,314,850	22,011	36,827,216	21,914	9,555,200	21,337	10,623,194	30,062	10,932,675
ASEAN														
Singapura / Singapore	7,020	6,509,628	15,088	9,779,106	6,934	9,390,063	7,960	13,281,113	7,839	4,327,950	8,102	3,367,767	10,722	4,445,714
Malaysia / Malaysia	1,682	1,357,479	3,283	1,045,271	1,474	1,364,326	1,551	3,343,266	1,530	750,855	1,404	783,677	1,814	875,654
Thailand / Thailand	225	342,815	410	112,105	208	450,289	232	209,286	247	35,327	257	44,968	316	39,316
Philipina / The Philippines	43	9,568	92	160	39	70,023	56	14,121	48	26,976	51	2,234	69	15,869
Brunei Darussalam / Brunei Darrussalam	13	533	17	0	9	0	5	1	8	4	1	0	8	1
Myanmar / Myanmar	0	0	2	0	1	0	0	0	0	0	0	0	1	4
Kamboja / Cambodia	0	0	0	0	0	0	0	0	0	0	0	0	7	0
Vietnam / Vietnam	3	88	7	39	2	0	6	24	16	231	17	534	13	719
Jepang / Japan	3,836	4,310,907	8,817	2,588,016	3,623	2,263,229	4,220	3,562,794	3,890	1,017,662	3,629	960,878	4,653	1,284,291
R.R. Tiongkok / People's Republic of China	2,130	4,744,509	3,027	4,842,406	1,806	3,160,380	2,117	8,226,035	2,362	1,207,550	2,179	2,599,676	4,376	1,780,551
Korea Selatan / South Korea	2,952	1,070,213	5,468	1,841,946	2,511	1,640,156	2,907	2,297,835	3,071	623,377	2,780	669,332	3,881	690,540
Hongkong, RRT / Hong Kong (SAR)	1,508	2,890,992	2,789	3,535,897	1,418	4,609,342	1,616	5,514,193	1,578	1,461,091	1,782	2,035,350	2,446	1,718,584
Taiwan / Taiwan	546	181,089	948	454,344	458	316,855	493	236,736	467	41,854	419	40,811	568	54,589
India / India	526	58,272	833	57,626	465	49,576	739	127,597	727	54,061	580	113,078	927	24,315
Pakistan / Pakistan	39	1,163	36	178	48	72	79	5,891	107	42	106	2,801	172	1,624
Negara Lainnya	66	7,380	84	2,295	45	539	30	8,324	24	8,220	30	2,086	89	904
II Timur Tengah	279	82,341	408	37,996	248	38,597	307	32,583	655	27,530	480	41,182	917	23,669
Uni Emirat Arab / United Arab Emirates	77	69,733	118	21,578	77	16,149	146	22,883	117	12,741	124	31,978	233	17,084
Iran / Iran	26	325	38	62	16	49	12	228	8	639	9	74	27	65
Saudi Arabia / Saudi Arabia	44	5,408	47	5,745	21	3,640	34	1,743	102	4,597	51	673	118	1,217
Yaman / Yemen	84	3,187	123	1,865	88	356	74	3,310	329	5,845	198	7,223	413	3,333
Suriah / Syria	11	1,023	16	0	8	918	7	1,956	3	425	10	190	12	1,165
Yordania / Jordan	15	1,401	25	1,024	18	313	6	603	50	1,852	35	165	41	63
Irak / Irak	5	107	1	10	5	0	2	383	10	326	31	21	18	88
Bahrain / Bahrain	1	0	2	0	0	0	0	0	2	0	0	0	3	268
Kuwait / Kuwait	6	146	13	83	1	576	8	1,019	8	146	1	73	3	144
Lebanon / Lebanon	10	1,011	23	694	11	345	16	170	20	715	13	50	41	139
Qatar / Qatar	0	0	2	6,936	3	16,250	2	288	6	244	8	735	8	104

NEGARA	2019		2020		2021		2022		2023 (TW I)		2023 (TW II)		2023 (TW III)	
	P	I	P	I	P	I	P	I	P	I	P	I	P	I
III Eropa	5,143	3,636,402	9,020	2,210,058	4,823	3,427,613	6,101	2,868,998	6,198	905,429	6,428	623,099	9,553	524,920
UNI EROPA														
Belanda / Netherlands	1,346	2,596,782	2,537	1,422,375	1,243	1,761,622	1,451	1,220,216	1,384	398,983	1,510	276,443	2,114	181,152
Inggris / United Kingdom	756	142,122	1,386	192,752	705	322,949	908	628,276	832	111,237	898	82,637	1,275	96,490
Perancis / France	723	167,354	1,079	25,112	709	145,764	1,160	252,868	1,261	73,427	1,300	95,753	1,879	75,514
Jerman / Germany	532	189,303	1,008	143,614	515	182,319	631	195,495	623	51,837	585	38,004	933	27,979
Belgia / Belgium	195	86,842	381	27,041	163	55,514	265	73,163	215	13,923	264	17,230	352	26,319
Luxembourg / Luxembourg	145	126,017	356	209,185	153	144,552	129	64,467	124	83,405	129	8,757	141	24,744
Italia / Italy	264	27,445	420	12,681	261	37,589	274	26,872	377	8,695	362	7,725	527	12,762
Polandia / Poland	24	667	85	1,092	56	993	53	2,557	59	401	55	95	96	307
Denmark / Denmark	115	7,604	183	2,505	83	14,243	77	12,696	93	10,337	87	5,050	157	11,469
Swedia / Sweden	154	26,290	203	5,005	135	9,222	125	59,379	107	6,850	106	6,820	189	3,323
Malta /	2	5,263	10	1,759	9	13,031	5	2,010	3	55	2	79	6	622
Siprus / Cyprus	13	5,383	22	426	10	254	13	1,407	15	68	23	9,651	27	4,123
Spanyol / Spain	176	6,833	261	7,584	149	6,777	235	17,291	228	4,928	270	4,552	455	10,210
Irlandia / Ireland	43	25,412	47	15,412	42	31,785	41	1,452	53	7,734	47	699	65	1,207
Austria / Austria	74	19,697	89	1,221	54	63,349	46	67,399	52	61,227	55	19,046	97	14,683
Ceko / Czech	17	1,063	27	755	29	1,037	44	3,234	53	992	30	397	75	955
Bulgaria / Bulgaria	4	178	10	176	4	155	11	1,001	23	72	39	154	53	1,425
Lithuania /	4	563	10	525	5	443	53	728	49	5	37	276	102	820
Slovenia / Slovenia	12	942	22	199	8	56	17	3,713	9	556	13	528	18	703
Rumania / Rumania	3	0	8	0	8	57	28	947	49	292	51	461	73	1,573
Latvia /	0	0	1	0	4	5	4	4	9	397	9	621	46	388
Hungaria / Hungary	15	799	25	1,560	24	1,963	32	84,481	20	2,277	51	8,025	66	3,242
Slovakia / Slovakia	5	2	15	31	9	688	20	1,302	19	909	33	770	30	332
Yunani / Greece	22	735	23	215	28	1,325	11	157	12	114	11	41	20	358
Finlandia / Finland	37	5,331	52	4	31	4,984	30	2,692	29	38	28	450	44	728
Estonia /	0	0	1	7	0	0	10	314	13	0	11	0	35	269
Kroasia /	5	636	7	0	3	0	1	0	1	35	0	0	5	20
Portugal / Portugal	14	82	19	251	13	1,653	25	1,734	44	760	34	748	21	162
Negara Lainnya	443	193,057	733	138,571	370	625,288	402	143,143	442	65,877	388	38,088	652	23,045

NEGARA	2019		2020		2021		2022		2023 (TW I)		2023 (TW II)		2023 (TW III)	
	P	I	P	I	P	I	P	I	P	I	P	I	P	I
IV Eropa Timur	128	18,968	243	6,843	253	24,816	614	31,829	960	21,413	1,300	24,945	3,192	38,693
Rusia / Russia	92	18,412	200	4,604	205	23,208	484	30,568	849	20,920	1,133	23,289	2,834	33,989
Ukraina / Ukraine	31	556	32	2,231	43	1,603	122	1,223	104	494	156	1,269	347	4,652
Republik Serbia / Republic of Serbia	0	0	0	0	0	0	0	0	0	0	0	0	0	0
Azerbaijan /	4	0	7	0	4	6	1	0	0	0	4	388	4	52
Gibraltar / Gibraltar	0	0	4	9	1	0	7	38	7	0	7	0	7	0
Yugoslavia / Yugoslavia	1	0	0	0	0	0	0	0	0	0	0	0	0	0
V Afrika	395	326,860	643	180,150	255	161,627	284	358,033	270	158,446	226	46,352	483	241,165
Mauritius / Mauritius	165	85,384	330	112,321	118	106,483	89	277,439	82	138,761	46	30,814	73	28,005
Seychelles / Seychelles	110	228,567	167	67,235	85	52,224	95	76,322	62	10,866	49	12,035	98	202,107
Mauritania / Mauritania	6	11,478	9	0	3	482	0	189	0	0	0	0	0	0
Afrika Selatan / South Africa	27	400	38	78	14	1,459	35	452	35	595	50	322	68	8,282
Guinea / Guinea	2	0	2	0	0	0	0	0	0	0	0	0	1	6
Negara Lainnya	85	1,031	97	516	35	979	65	3,631	91	8,224	81	3,181	243	2,764
VI Amerika	2,550	2,139,076	3,584	1,566,041	1,590	3,880,062	2,081	4,810,492	1,380	972,962	1,295	898,035	2,099	1,033,236
Amerika Serikat / United States of America	788	989,313	1,471	749,731	824	2,537,219	1,036	3,026,234	988	832,138	995	777,453	1,536	837,478
Kepulauan Virgin Inggris / British Virgin Islands	1,392	743,786	1,416	334,339	433	345,193	459	423,312	0	0	0	0	0	0
Brasil / Brazil	43	18,750	55	683	27	282	34	8,803	42	1,038	43	1,900	75	2,689
Kepulauan Cayman / Cayman Island	136	175,641	254	182,899	96	115,283	298	143,765	0	0	0	0	0	0
Kanada / Canada	124	186,267	255	175,287	126	182,091	166	250,428	162	55,575	157	71,349	273	72,612
Negara Lainnya	67	25,320	133	123,103	84	699,994	88	957,949	188	84,210	100	47,334	215	120,457
VII Australia	1,246	519,917	1,907	389,730	1,008	219,451	1,213	622,078	1,264	182,172	1,156	111,426	1,895	197,261
Australia / Australia	1,048	348,266	1,562	348,553	839	195,196	982	524,409	1,014	156,555	951	94,412	1,604	176,956
Selandia Baru / New Zealand	108	3,243	169	13,388	86	8,182	137	3,700	144	2,356	108	1,995	179	4,333
Kepulauan Marshall / Marshall Islands	34	154,637	63	19,579	26	7,428	16	1,155	23	6,365	23	2,164	29	469
Samoa Barat / Western Samoa	42	7,132	98	7,084	51	7,896	71	73,424	77	14,531	71	12,852	75	15,371
Kepulauan Cook / Cook Islands	10	6,449	10	1,127	3	750	5	19,391	6	2,366	1	0	2	132
Fiji /	0	0	1	0	1	0	0	0	0	0	0	0	0	0
Papua Nugini /	2	0	3	0	1	0	1	0	0	0	0	0	1	0
Vanuatu / Vanuatu	2	191	1	0	1	0	1	0	0	0	2	3	5	0

Catatan : P : Jumlah Proyek

I : Nilai Investasi dalam US\$. Ribu

Sumber : BKPM (diolah PDSI, Setjen Kementerian Perdagangan)

Tabel 34

REALISASI INVESTASI PMDN MENURUT LOKASI (PROVINSI)

PROVINSI	2018		2019		2020		2021		2022		2023					
											2023 (TW I)		2023 (TW II)		2023 (TW III)	
	P	I	P	I	P	I	P	I	P	I	P	I	P	I	P	I
Bali dan Nusa Tenggara	624	9,930	1,668	14,665	4,627	15,044	9,161	19,188	8,146	20,493	4,602	9,216	5,097	8,396	6,367	10,543
Bali	275	1,549	904	7,393	2,555	5,433	5,010	6,355	4,114	6,002	2,406	1,414	3,081	2,716	3,860	1,437
Nusa Tenggara Barat	187	4,135	413	3,519	1,282	6,582	2,827	9,090	2,285	11,031	1,070	6,318	1,209	5,183	1,340	8,452
Nusa Tenggara Timur	162	4,246	351	3,753	790	3,028	1,324	3,743	1,747	3,459	1,126	1,484	807	498	1,167	654
Sumatera	4,195	57,820	7,699	90,492	19,766	111,623	40,475	106,925	36,080	129,137	17,872	35,110	20,436	49,884	26,060	29,798
Sumatera Utara	693	8,372	1,726	19,749	4,341	18,190	9,650	18,484	9,146	22,789	3,377	5,880	3,901	5,686	5,452	5,287
Riau	726	9,056	1,003	26,292	3,620	34,118	5,526	24,998	4,795	43,062	2,528	10,208	2,397	18,251	3,465	9,040
Lampung	165	12,315	284	2,429	1,319	7,121	2,169	10,513	2,163	5,809	1,118	2,058	1,533	2,027	1,618	1,157
Kepulauan Riau	487	4,386	989	5,656	2,294	14,249	5,007	9,769	3,343	4,817	2,181	1,661	2,544	1,762	3,178	3,309
Sumatera Selatan	486	9,520	1,037	16,921	2,217	15,825	3,663	16,267	4,084	23,526	2,121	7,328	2,523	7,646	3,897	3,698
Bengkulu	161	4,903	190	5,458	507	5,399	1,031	4,923	1,052	6,957	413	1,366	715	2,971	1,066	1,401
Kepulauan Bangka Belitung	229	3,113	425	2,915	988	1,864	2,375	3,677	1,543	6,309	713	1,433	861	3,155	1,152	2,183
Jambi	343	2,877	799	4,437	1,479	3,512	3,290	6,204	3,293	8,883	1,317	2,118	1,310	2,717	1,757	1,540
Sumatera Barat	434	2,309	695	3,027	1,108	3,106	3,338	4,184	2,850	2,560	1,286	1,838	1,104	1,123	1,155	451
Aceh	471	970	551	3,607	1,893	8,241	4,426	7,905	3,811	4,424	2,818	1,219	3,548	4,545	3,320	1,732
Jawa	10,333	176,953	22,510	202,494	59,663	214,451	126,399	227,271	118,579	293,939	64,301	74,379	68,082	70,415	110,383	99,212
Daerah Khusus Ibukota Jakarta	1,064	49,097	3,649	62,095	17,746	42,955	47,639	54,708	37,854	89,224	22,121	18,973	27,166	21,580	44,945	34,168
Jawa Barat	2,656	42,278	4,801	49,284	9,169	51,401	19,180	59,949	24,071	80,808	14,444	21,890	13,517	15,356	23,164	22,594
Jawa Tengah	2,294	27,475	3,794	18,655	8,823	30,606	18,184	31,311	16,287	24,992	6,821	7,271	7,662	9,022	11,027	7,852
Jawa Timur	2,892	33,333	6,612	45,453	15,838	55,661	28,464	52,552	25,673	65,356	12,906	15,492	11,886	16,028	18,427	22,705
Banten	1,155	18,638	2,988	20,708	5,929	31,146	9,141	25,989	11,622	31,284	6,383	9,861	6,323	7,803	10,185	10,072
Daerah Istimewa Yogyakarta	272	6,132	666	6,299	2,158	2,683	3,791	2,761	3,072	2,275	1,626	893	1,528	626	2,635	1,821

Catatan : P : Jumlah Proyek

I : Nilai Investasi dalam Miliar Rupiah

Sumber : BKPM (diolah PDSI, Setjen Kementerian Perdagangan)

Lanjutan

PROVINSI	2018		2019		2020		2021		2022		2023					
											2023 (TW I)		2023 (TW II)		2023 (TW III)	
	P	I	P	I	P	I	P	I	P	I	P	I	P	I	P	I
Kalimantan	1,871	56,957	4,960	52,705	9,112	45,422	19,063	62,227	16,680	75,372	7,966	21,873	8,329	22,334	11,384	25,971
Kalimantan Timur	520	25,942	2,208	21,952	3,924	25,934	9,291	30,297	6,706	39,596	3,573	11,360	3,681	10,995	4,982	13,797
Kalimantan Barat	595	6,591	1,111	7,699	2,144	9,256	4,281	10,773	4,488	9,383	1,663	2,521	1,924	3,432	2,416	5,955
Kalimantan Selatan	278	9,975	714	10,061	1,672	4,286	2,845	11,004	2,777	12,310	1,376	3,426	1,331	2,914	2,047	3,133
Kalimantan Utara	141	1,357	234	4,401	338	2,235	834	3,793	675	7,526	306	1,700	363	2,933	474	1,724
Kalimantan Tengah	337	13,092	693	8,592	1,034	3,710	1,812	6,360	2,034	6,557	1,048	2,866	1,030	2,060	1,465	1,361
Sulawesi	1,063	23,499	2,096	24,230	4,646	21,211	10,088	24,301	12,546	26,351	6,686	8,517	7,111	9,082	9,664	9,455
Sulawesi Barat	43	3,144	63	1,187	116	253	333	395	399	1,313	366	443	431	807	465	390
Sulawesi Selatan	540	3,276	1,030	5,673	1,981	9,142	3,847	12,075	5,173	7,528	3,354	2,242	2,870	2,594	4,576	4,016
Sulawesi Tengah	203	8,489	357	4,439	830	5,261	1,414	3,012	2,408	3,759	788	981	967	1,203	1,292	914
Sulawesi Utara	125	4,320	291	8,260	832	3,006	2,099	3,480	2,106	5,042	882	2,117	1,333	1,905	1,523	1,624
Gorontalo	53	2,667	126	844	310	684	729	1,004	927	1,113	349	1,196	476	687	563	1,130
Sulawesi Tenggara	99	1,603	229	3,827	577	2,866	1,666	4,334	1,533	7,596	947	1,537	1,034	1,886	1,245	1,381
Papua	64	155	126	948	654	4,648	1,321	1,546	2,074	3,451	1,518	1,385	1,416	1,107	1,708	962
Papua	42	105	78	568	328	2,722	837	911	1,136	1,312	437	319	299	221	421	293
Papua Barat	22	51	48	380	326	1,925	484	636	938	2,139	283	322	207	290	449	387
Papua Tengah											195	216	153	90	278	77
Papua Barat Daya											377	452	609	439	421	160
Papua Pegunungan											62	56	34	38	63	22
Papua Selatan											164	19	114	29	76	24
Maluku	145	3,290	122	966	435	1,137	1,787	5,605	3,770	4,026	1,285	1,469	1,206	2,232	1,204	2,172
Maluku	79	1,013	75	283	293	475	1,183	2,940	1,537	611	653	298	564	1,151	583	240
Maluku Utara	66	2,276	47	683	142	662	604	2,665	2,233	3,415	632	1,171	642	1,080	621	1,932
TOTAL	18,295	328,605	39,181	386,498	98,903	413,536	208,294	447,064	197,875	552,769	104,230	151,950	111,677	163,450	166,770	178,114

Catatan : P : Jumlah Proyek

I : Nilai Investasi dalam Miliar Rupiah

Sumber : BKPM (diolah PDSI, Setjen Kementerian Perdagangan)

PUSAT DATA DAN SISTEM INFORMASI KEMENTERIAN PERDAGANGAN

Gedung Utama Lt.16
Jl. M. Ridwan Rais No.5
Jakarta Pusat 10110
INDONESIA



kemendag.go.id



satudata.kemendag.go.id



layanandata.pdsi@kemendag.go.id



Pusat Data dan Sistem Informasi Kemendag



[@pdsi.kemendag](https://www.instagram.com/pdsi.kemendag)